

Arcadia

TOUR OPERATOR

2025



Pianeta Romagna • *Un mare di* Adriatico

Perché scegliere Arcadia T.O.

I NOSTRI OBIETTIVI

La sistemazione è un aspetto fondamentale di ogni vacanza. Noi di Arcadia Tour operator visitiamo e selezioniamo con cura ogni struttura che deve rispondere ai buoni canoni di comfort e accoglienza. È un punto su cui non si transige: nello splendido hotel a 5 stelle o nella simpatica pensioncina, la parola d'ordine è "soddisfazione".

AL TUO SERVIZIO

Il nostro booking, disponibile e professionale, Vi darà i migliori consigli per individuare la Vostra vacanza su misura e una serie di vantaggi speciali che renderanno ancora più attraente l'idea di un soggiorno con noi. I nostri uffici situati a Cesenatico e a Meldola sono a disposizione della clientela per qualsiasi esigenza, consigli, informazioni durante la permanenza nelle nostre strutture.

LA TUA PRENOTAZIONE

La distribuzione del nostro catalogo è affidata alle migliori Agenzie di Viaggio, che sono abilitate alla vendita del nostro prodotto. Saranno loro a contattare i ns. uffici operativi e ad evadere al meglio le Vostre richieste al fine di garantirVi qualità, convenienza e professionalità. Il catalogo "Arcadia 2025" è valido dal 1 Gennaio al 31 Dicembre 2025, anche se alcune strutture pubblicate hanno apertura stagionale.

NESSUNA QUOTA D'ISCRIZIONE, IL TUO PACCHETTO ASSICURATIVO A TUTTO TONDO

Non Vi sarà applicato nessun costo di quote d'iscrizione/spese apertura pratica. A tutti i clienti sarà richiesta la quota del prezioso PACCHETTO ASSICURATIVO* che tutela oltre che per ASSISTENZA SANITARIA, SPESE MEDICHE E ASSICURAZIONE BAGAGLIO anche le penali applicabili a GARANZIA ANNULLAMENTO.

- ADULTI: € 25,00 (9/24 Agosto € 30,00).
- BAMBINI FINO A 4 ANNI: gratuiti.
- BAMBINI 4/12 ANNI: riduzione del 50%.
- APPARTAMENTI: fino a un massimo di 4 quote per appartamento.

I nostri marchi

I marchi riportati in modo evidente sulle strutture, servono per facilitare la scelta fra quelle strutture che propongono "servizi aggiuntivi". Si tratta di marchi legati al risparmio e tutte le informazioni dettagliate potrete trovarle direttamente nei testi descrittivi e nelle offerte speciali di ogni albergo/residence.

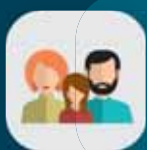

FAMIGLIE, un mare di opportunità

Si tratta di strutture che dispongono di camere a più letti ed offrono convenienti formule di soggiorno per le varie esigenze e composizioni dei nuclei familiari.

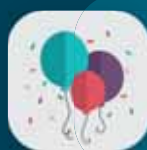

ANIMAZIONE

Giochi e attività di animazione periodica per adulti e bambini effettuata in albergo e/o in spiaggia.



SERVIZIO SPIAGGIA

Alcune strutture offrono l'utilizzo in spiaggia di ombrellone e lettini (incluso nel prezzo o con supplemento).



BENESSERE

Alcune strutture offrono spazi riservati al benessere: sauna, bagno turco, vere e proprie SPA.



BEVANDE AI PASTI

Le bevande ai pasti e talvolta anche durante la giornata possono essere incluse nel costo della pensione o con supplemento.



ALL INCLUSIVE

Bevande ai pasti e durante la giornata, compresi lettini e ombrelloni in spiaggia.



SCONTO FEDELTA'

Anche per il 2025 Arcadia Tour Operator ha deciso di applicare uno sconto per la fiducia che costantemente le viene dimostrata dalla propria clientela con l'abbattimento del costo fisso e obbligatorio del pacchetto assicurativo (per soggiorni minimo 7 giorni). Sarà sufficiente che, all'atto della conferma la Vostra agenzia Viaggi ci fornisca gli estremi della prenotazione dell'anno precedente per usufruire di tale agevolazione.



I VANTAGGI DELLA PRENOTAZIONE ANTICIPATA

Se prenoti 60 giorni prima della partenza puoi scegliere in un'ampia offerta: località, strutture e periodi di soggiorno. Inoltre Arcadia Tour Operator ti REGALA il prezioso pacchetto assicurativo (offerta non valida nel periodo 09-24 Agosto 2025).



POCHI AMICI FORMANO UN MINIGRUPPO

Per gruppi di almeno 8 persone (prenotate nello stesso momento) viene sempre applicato uno sconto del 50% sul pacchetto assicurativo; in taluni casi esistono promozioni o tariffe agevolate a partire da un numero ridotto di partecipanti.



VISITA IL SITO WWW.ARCADIAVIAGGI.IT

Sul nostro sito www.arcadiaviaggi.it potrai trovare centinaia di offerte nelle più belle località d'Italia e della Croazia. Accedi subito e prenota con noi la tua vacanza!

Arcadia informa

Nel rispetto delle norme vigenti e loro eventuali future modifiche in materia di prevenzione per contrastare la diffusione del Coronavirus COVID-19, alcuni servizi riportati nelle descrizioni degli hotel potrebbero subire variazioni o limitazioni, indipendenti dalle strutture. Per offrire un migliore servizio consigliamo di verificarne l'esattezza al momento della conferma del soggiorno.

ALBERGHI

Le quote pubblicate si intendono espresse in Euro, per persona, al giorno sulla base della camera doppia. Includono: il soggiorno in camere con servizi privati, il trattamento indicato in tabella, IVA, tasse e percentuali di servizio. Escludono: le mance, le bevande (ove diversamente specificato), il trasporto, gli extra e tutto quanto non espressamente menzionato.

RESIDENCE, VILLETTE E CASE MOBILI

Le quote pubblicate si intendono per unità immobiliare a giorno/settimana o come da durata soggiorno indicata in tabella ed includono la locazione degli appartamenti attrezzati ed accessoriati per il numero massimo delle persone previste. In nessun caso è possibile superare l'occupazione massima indicata in tabella; non verrà consegnato l'alloggio a chi non si attiene a tale norma. Ove non diversamente specificato le quote comprendono l'affitto, i consumi di luce, acqua e gas, le tasse, Iva ed eventuali percentuali di servizio. Sono invece esclusi: deposito cauzionale, affitto della biancheria, pulizia finale, extra in genere e quant'altro non espressamente sopra menzionato. Tali eventuali supplementi sono a carico della clientela e sono di solito da regolare in loco.

DEPOSITO CAUZIONALE: all'arrivo è richiesto il versamento di un deposito cauzionale, restituibile al termine del soggiorno dopo la verifica dello stato dell'appartamento. Raccomandiamo all'arrivo di controllare attentamente le dotazioni dell'appartamento e segnalare all'ufficio ricevimento eventuali mancanze.

INIZIO E FINE SOGGIORNO

ORARIO DI ARRIVO E PARTENZA: negli alberghi il trattamento di pensione completa inizia generalmente con il pranzo del giorno di arrivo e termina con la colazione del giorno di partenza, mentre quello di mezza pensione inizia con la cena del giorno di arrivo e termina sempre con la colazione del giorno di partenza. Di norma negli hotels l'arrivo è previsto dopo le ore 14.00 e la partenza entro le ore 10.00, salvo ove diversamente specificato. Negli alberghi il trattamento di pensione completa inizia generalmente con il pranzo del giorno di arrivo e termina con la colazione del giorno di partenza, mentre quello di mezza pensione inizia con la cena del giorno di arrivo e termina sempre con la colazione del giorno di partenza. Nei residence l'arrivo è previsto dopo le ore 17.00 e la partenza entro le ore 10.00. In ogni caso non può essere pretesa la consegna dell'alloggio prima degli orari indicati, in quanto, in molti casi lo stesso è occupato da altri clienti in uscita, e deve essere preparato per il nuovo arrivo.

ARRIVI FUORI ORARIO: nel caso di arrivi fuori degli orari indicati, in tarda serata o un giorno successivo a quello prenotato, è necessario segnalarlo alla singola struttura, affinché venga mantenuta la disponibilità della camera/appartamento. Il numero di telefono è riportato nei documenti di viaggio che Vi saranno consegnati a seguito della prenotazione.

I PICCOLI DI FAMIGLIA

Gli sconti bambini ove non diversamente indicati nei listini di ogni singola struttura, si intendono validi solo per sistemazione in camera con 2 adulti; l'età indicata s'intende sempre per anni non compiuti. La Direzione del complesso si riserva sempre il diritto di verificare l'esatta età dei bambini e, se diversa da quanto dichiarato, di incassare in loco la differenza di prezzo. Per i bambini fino a 2 anni (salvo diversamente specificato), è previsto il soggiorno in letto coi genitori; eventuale quota per il pernottamento in culla o lettino deve essere regolata direttamente in hotel insieme ai pasti. Se non esplicitamente indicato non è consentito portare lettini propri e l'importo dovuto per il pernottamento può essere comunque richiesto.

SPESE DI VARIAZIONE PRATICA

Le modifiche di prenotazioni già effettuate (cambio nominativi, data, struttura, numero dei partecipanti, etc.) comportano spese operative e Arcadia Tour Operator si riserva il diritto di accettare o meno qualsiasi variazione dietro il pagamento di € 25,00 ad ogni modifica richiesta.

I NOSTRI UFFICI ASSISTENZA NON VI LASCIANO MAI SOLI

Ci siamo impegnati per selezionare al meglio quanto presentiamo nel nostro catalogo; se malgrado ciò, il cliente non trovasse soddisfacente la sistemazione assegnata o dovessero verificarsi degli imprevisti durante il soggiorno, dovrà avvisare immediatamente la Direzione della struttura e Arcadia Tour Operator che avranno così la possibilità di intervenire e cercare di rimediare, ove possibile, eventuali disagi. È bene tener presente che lettere di reclamo relative a inadempimenti o disservizi, dovranno pervenire ad Arcadia Tour Operator esclusivamente tramite raccomandata con avviso di ricevimento entro e non oltre 10 giorni lavorativi dalla data di rientro dal viaggio (pena la decadenza ai sensi dell'art.19 n° 2 d.lgs. 111/95); quelle che arriveranno dopo tale termine, saranno prese in considerazione soltanto come segnalazioni. In ogni caso Arcadia Tour Operator, non risponde di imprecisioni o inesattezze circa le informazioni riportate sui testi descrittivi dovute ad eventi che non poteva prevedere al momento della stampa del catalogo determinati da caso fortuito, forza maggiore o errori di stampa.

LE VOSTRE SEGNALAZIONI

Le segnalazioni relative alle preferenze del cliente (vista mare, camere vicine tra loro, piano terra, ecc.), per le quali non è previsto alcun supplemento, vengono trasmesse alla Direzione della struttura all'atto della prenotazione come semplici segnalazioni senza avere carattere di assoluta garanzia.

I VOSTRI AMICI A QUATTRO ZAMPE

Se volete portare con voi i Vostri amici è necessario comunicarlo al momento della prenotazione. In alcuni alberghi non sono accettati e, dove lo sono, non è sempre possibile farli accedere ai locali comuni. In alcuni hotels è previsto un supplemento che, di norma, va pagato in loco.

APERTURA E CHIUSURA ESERCIZIO

Le date di apertura e di chiusura degli esercizi possono talvolta essere variate rispetto a quelle pubblicate nel catalogo. In caso di variazioni il nostro ufficio prenotazioni ne darà comunicazione al momento della richiesta.

TASSA DI SOGGIORNO

Dove richiesta, la tassa di soggiorno sarà saldata in loco direttamente alla struttura.



SUPEROFFERTE HOTEL+PARCO
WWW.ARCADIAVIAGGI.IT

Indice generale

Pianeta Romagna

I NOSTRI ALBERGHI

MILANO MARITTIMA

Hotel Waldorf *****L	8
MarePineta Resort *****/*****	9
Premier & Suites Hotel *****	10
Palace Hotel *****	10
Hotel Le Palme *****S	11
Hotel Aurelia *****	11
Grand Hotel Gallia *****	12
Hotel Doge *****	12
Hotel Imperiale *****	13
Hotel Nadir *****	13
Hotel Villa Pina *****	14
Hotel Gianlore *****	14
Hotel Sayonara *****	15
Hotel Happy *****	15

LIDO DI SAVIO

Hotel Classic *****	16
Hotel Tokio Beach *****	16
Hotel Man *****	17

CERVIA

Hotel Universal *****	17
Club Hotel Dante *****	18
Hotel Athena *****S	19
Hotel Gadames *****	19
Hotel Anastasi *****	20

PINARELLA/ TAGLIATA

Hotel Donatella *****S	20
Hotel Abc *****S	21
Hotel Antony *****	21
Hotel Villa Elprado *****	22
Hotel Antares *****	22
Hotel Club Vacanze In *****	23
Park Hotel Pineta *****	23

CESENATICO

Grand Hotel Da Vinci *****	24
Grand Hotel Cesenatico *****	25
Casa Dodici Hotel *****	26
Hotel Miramare *****	26
Hotel Caesar *****	27
Hotel Royal *****	27
Hotel Lungomare *****	28
Hotel Prestigio *****S	29
Hotel New Bristol Sport & Domus Mea *****	29
Hotel Promenade Universale *****	30
Hotel Stefania *****	31
Hotel Admiral *****	31
Hotel Leonardo *****	32
Hotel Il Gabbiano *****	32
Hotel Bruna *****	33
Hotel Massimo *****	33
Hotel Raffaello *****	34
Hotel Imperiale *****	34
Hotel David *****	35
Hotel Santa Martina *****	35
Hotel Desiree *****	36
Hotel Perla *****	36
Kristalex Pet Friends Hotel *****	37
Hotel Villa Rosa *****	37

GATTEO MARE/SAN MAURO MARE

Hotel Alba d'Oro *****	38
Hotel Royal Spiaggia *****	39
Hotel Capitol *****	40
Hotel Giada *****	40
Park Hotel Miriam *****	41
Hotel Stefan *****	41
Hotel Pironi *****	42
Hotel Paglierani *****	42

BELLARIA/IGEA MARINA

Hotel Levante *****	43
Amare Hotel Suites & Apartments *****	43
Hotel Cola Frontemare *****	44
Evo Boutique Hotel *****S	44
Club Hotel Angelini *****	45
Hotel Tropical *****	45
Hotel Giorgiotti Orange *****	46
Hotel President *****	46
Hotel Ambasciatori *****	47
Hotel Derby *****	47
Hotel Al Nuovo Porto *****	48
Hotel Rio *****	48
Hotel Mediterraneo Club Benessere *****	49
Hotel Globus *****	49
Hotel Carillon *****	50
Hotel Majestic *****	50
Hotel Calypso *****	51
Hotel St Moritz *****S	51

RIMINI

Grand Hotel Rimini ***** & Residenza *****	52
i-Suite Hotel *****	53
Admiral Art Hotel *****	54
Hotel Savoia *****	55
Hotel Continental *****	55
Hotel Villa Adriatica *****	56
Ferretti Beach Hotel *****	56
Hotel Vienna Ostenda *****	57
Amsterdam Suite Hotel & Spa *****	57
Club Hotel Meeting *****	58
Hotel Imperial Beach - Dada Hotels *****	58
Hotel Apollo *****S	59
Hotel Ambra *****S	60
Hotel Fantasy *****	60
Hotel Villa Caterina *****	61
Hotel Marina *****	61
Lime Hotel *****	62
Hotel Britannia *****	62
Hotel Spiaggia Marconi *****	63
Hotel La Gioiosa *****	63
Hotel Airon *****	64
Hotel Eureka *****	64
Hotel Flamingo *****	65
Hotel Haway *****	65
Hotel Zurigo *****	66
Liverpool Hotel Rimini All Inclusive *****	66
Hotel Alevon *****	67
Hotel Kadett *****	67
Hotel Centrale Miramare *****	68
Hotel Villa dei Fiori *****	68
Dasamo Hotel - Dada Hotels *****	69
Hotel Playa *****	69
Hotel Tyc *****	70
Hotel Diamante *****	70
Hotel Palazzo Caveja *****	71
Hotel Adriatica *****	71
Hotel Lem *****	72
Hotel Ischia *****	72
Hotel The Sea *****	73
Hotel Mara *****	73

RICCIONE/MISANO

Hotel Vittoria *****	74
Hotel Boemia *****	74
Hotel La Cappuccina *****	75
Hotel Cannes *****	75
Hotel Milano Helvetia *****	76
Antibes Family Hotel *****	76
Hotel Mimosa *****	77
Hotel Nives *****	77
Hotel Albicocco *****	78
Ferretti Park Hotel Kursaal *****	78
Hotel Ariston *****S	79
Hotel Baltic *****	79

CATTOLICA

Hotel Caravelle *****	80
Hotel Nord Est *****	81
Mediterraneo Hotel & Suites *****S	81
Hotel Des Bains *****	82
Hotel Gabbiano *****	82
Hotel D'Annunzio *****	83
Hotel Clipper *****	83
Hotel Sorriso *****	84
Hotel Metropol *****	84
Hotel Philadelphia *****	85
Hotel Spiaggia *****	85
Hotel Nettuno *****	86
Hotel Flaminio *****	86
Hotel Acropolis *****	87
Ferretti Hotel Madison *****	87

I NOSTRI RESIDENCE/CAMPING

LIDI FERRARESI

Residence Doria I ***	88
Residence Doria II ***	88
Vigna Sul Mar Family Camping Village ****	88
Spina Family Camping Village ****	89

LIDI RAVENNATI

Sole Family Camping Village ***	89
Residence Villa Marina	89
Adriano Family Camping Village ****	90
Marina Family Village ***	90
Residence Il Poggio dei Pini ***	90

CESENATICO

Cesenatico Camping Village ***	91
Pineta sul Mare Camping Village ***	91
Camping I Bazzarri ***	92

BELLARIA

Residenza Giardino ***	92
Residence Holiday ***	92

RIMINI

Residence T2 ***	93
Rimini Family Camping Village ***	93
Residence Girasoli ***	94
Residence Olimpo ***	94
Residence Auriga ***	94

RICCIONE

Residence Noha Suite Hotel ***	95
Romagna Family Village ***	95

CATTOLICA

Residence Club House ****	96
Residence Bellavista ***	96

GABICCE MARE

Residence Continental ***	96
---------------------------	----

PORTO S.ELPIDIO/S.BENEDETTO TRONTO

La Risacca Family Camping Village ****	97
Le Mimose Family Camping Village ****	97
Residence Zodiaco ***	97

Un mare di Adriatico

MARCHE-ABRUZZO

GABICCE MARE

Hotel M Glamour ****	98
Grand Hotel Michelacci ****	98
Hotel Maremonti ***	99
Hotel Lux ***	99
Hotel Continental ***	100
Hotel Atlas ***	100
Hotel Madison ***	101

PESARO

Unahotels Imperial Sport Hotel ****	101
Hotel Metropol ***	102
Nouvel Hotel Des Bains ***	102
Hotel Embassy ***	103
Hotel Caesar ***	103
Astoria Beach Hotel ***	104
Hotel Gala ***	104

SENIGALLIA

Hotel Ambasciatori ***	105
------------------------	-----

ALBA ADRIATICA

Hotel Eva ***	105
---------------	-----

VENETO/FRIULI-VENEZIA GIULIA

LIGNANO SABBIAADORO

Grand Hotel Playa ****	106
Grand Rex ****	106
Hotel Cristallo ***	107
Hotel Martini ***	107

BIBIONE

Hotel Palace ****	108
Hotel Danieli ***	108

JESOLO

Falkensteiner Hotel & Spa Jesolo *****	109
Park Hotel Cellini ****	110
Hotel Brioni Mare ****	110
Hotel Colombo ****	111
Hotel Cesare Augustus ****	111
Hotel Bolivar ***	112
Hotel Harry ***	112
Hotel Miami ***	113
Jesolo Mare Family Village ***	113

TERME BENESSERE

Roseo Euroterme Wellness Resort ****	115
Hotel Abano Ritz ****	115
Park Hotel ****	116
Hotel Bellavista Terme Resort & Spa ****	116

CROAZIA

ISTRIA

Poreč	
Hotel Valamar Diamant ****	117
Lanterna Sunny Resort - by Valamar Sunset **	117
Hotel Albatros Plava Laguna ****	118

Rovinj

Family Hotel Amarin ****	118
Hotel Resort Villas Rubin ***	118

Medulin

Hotel Park Plaza Belvedere ****	119
Arena Hotel Holiday ***	119
Appartamenti Filip	119

Pula

Hotel Park Plaza Arena ***	120
Splendid Resort ***	120

Rabac

Hotel Mimosa/Lido Palace ****	121
Hotel Narcis ****	121
Camping Oliva ***	121

QUARNARO

Opatija	
Hotel Admiral ****	122

Crikvenica

Hotel Omorika ****	122
Hotel Crikvenica ****	123
Hotel Ad Turres ***	123

Isola di Krk

Hotel Sunny Baška Hotel ***	124
-----------------------------	-----

Isola di Rab

San Marino Resort Lopar Hotel ***	124
-----------------------------------	-----

DALMAZIA

Isola di Pag	
Hotel Liberty Plaza ****	125
Appartamenti privati Novalja	125

Zadar

Hotel Kolorave ****	126
---------------------	-----

Biograd Na Moru

Hotel Ilirija ****	126
--------------------	-----

Murter

Colentum Resort Murter ***	126
----------------------------	-----

Trogir

Hotel Medena ***	127
------------------	-----

Isole di Brač

Bluesun Hotel Borak ***	127
-------------------------	-----

Isole di Hvar

Amfora Hvar Grand Beach Resort ****	128
-------------------------------------	-----

Makarska & Riviera

Bluesun Hotel Marina ***	128
--------------------------	-----

Dubrovnik

Valamar Lacroma Hotel ****	128
----------------------------	-----

CONDIZIONI GENERALI E ASSICURAZIONE	130
--	-----

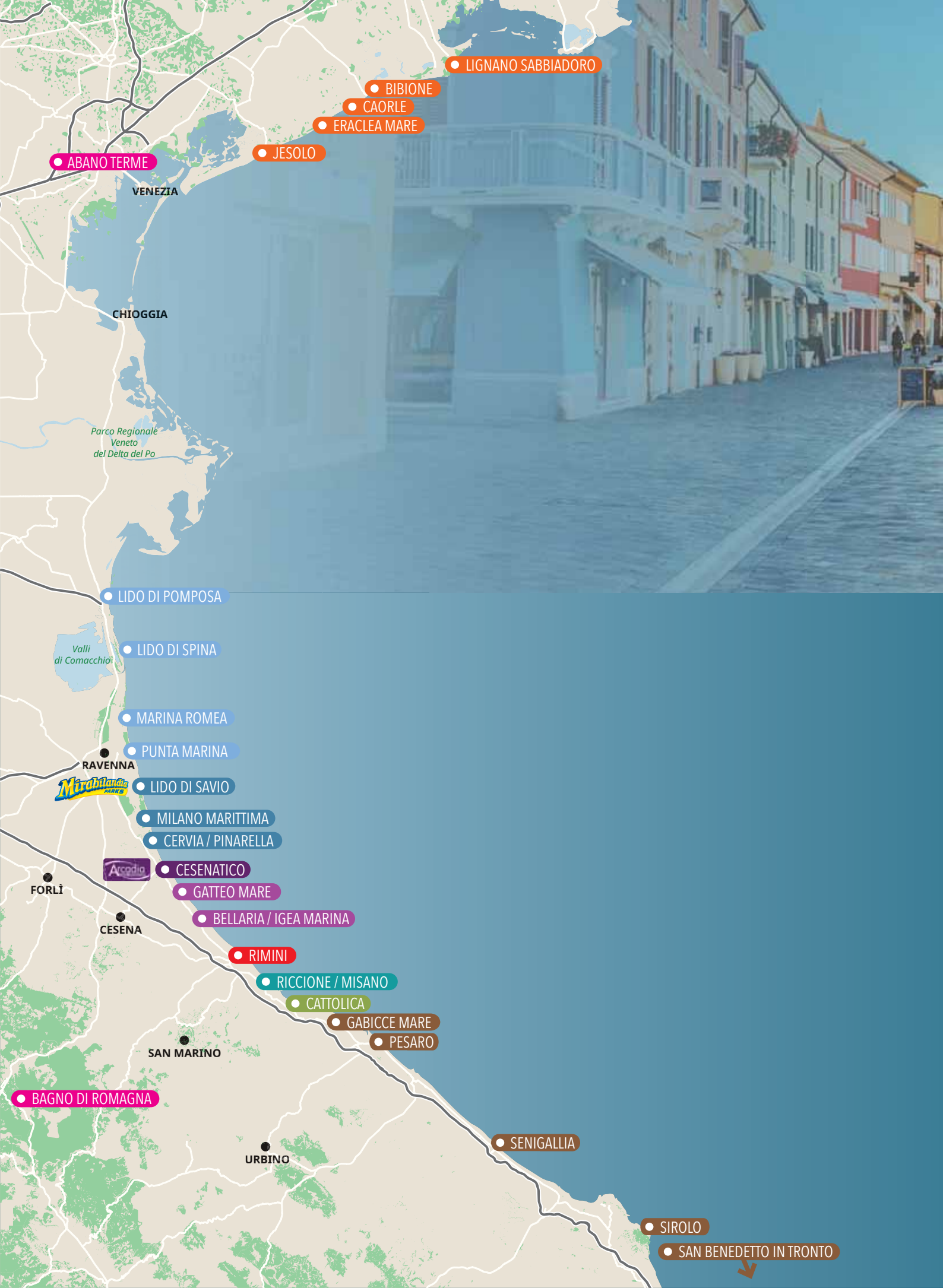

● LIGNANO SABBIAURO

● BIBIONE

● CAORLE

● ERACLEA MARE

● JESOLO

● ABANO TERME

VENEZIA

CHIOGGIA

Parco Regionale Veneto del Delta del Po

● LIDO DI POMPOSA

● LIDO DI SPINA

Valli di Comacchio

● MARINA ROMEA

● PUNTA MARINA

RAVENNA

Mirabilandia

● LIDO DI SAVIO

● MILANO MARITTIMA

● CERVIA / PINARELLA

● CESENATICO

Acquadia

● GATTEO MARE

FORLÌ

CESENA

● BELLARIA / IGEA MARINA

● RIMINI

● RICCIONE / MISANO

● CATTOLICA

● GABICCE MARE

● PESARO

SAN MARINO

● BAGNO DI ROMAGNA

URBINO

● SENIGALLIA

● SIROLO

● SAN BENEDETTO IN TRONTO



ROMAGNA

MILANO MARITTIMA.....	8
LIDO DI SAVIO.....	16
CERVIA.....	17
PINARELLA/TAGLIATA.....	20
CESENATICO.....	24
GATTEO MARE/SAN MAURO MARE.....	38
BELLARIA/IGEA MARINA.....	43
RIMINI.....	52
RICCIONE/MISANO ADRIATICO.....	74
CATTOLICA.....	80
I NOSTRI RESIDENCE/CAMPING.....	88

MARCHE-ABRUZZO

GABICCE MARE.....	98
PESARO.....	101
SENIGALLIA.....	105
ALBA ADRIATICA.....	105

VENETO-FRIULI VENEZIA GIULIA

LIGNANO SABBIAORO.....	106
BIBIONE.....	108
JESOLO.....	109

TERME BENESSERE.....	115
----------------------	-----

Milano Marittima

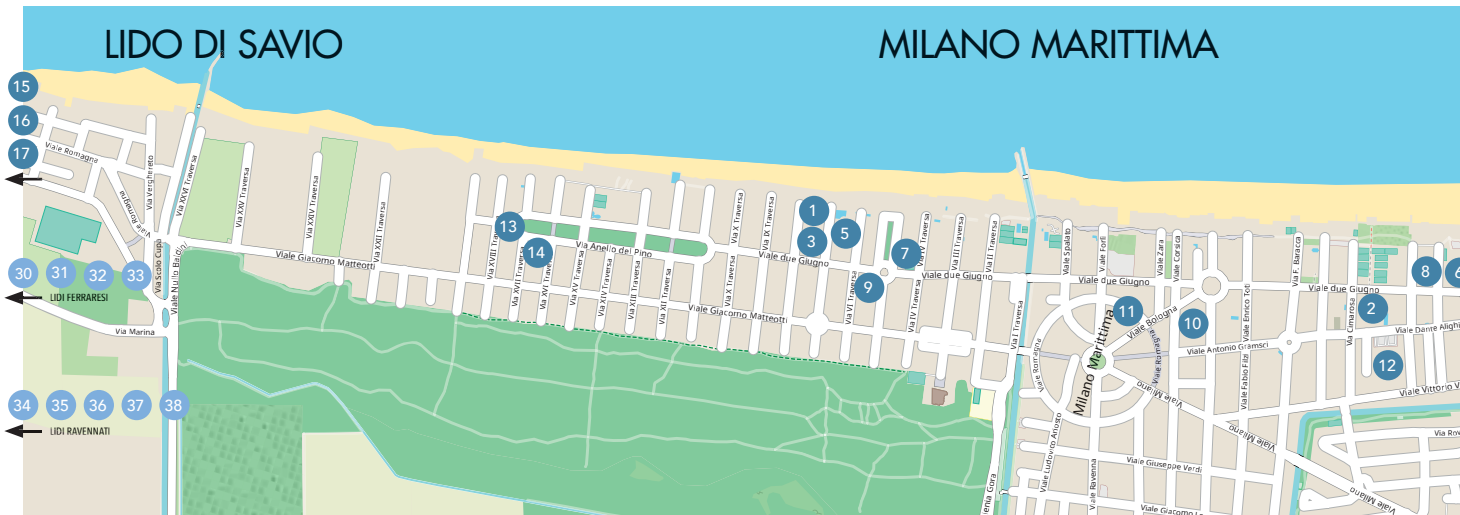

1 HOTEL WALDORF ★★★★★



L'Hotel Waldorf 5* si affaccia sulla spiaggia di Milano Marittima, gioiello dell'hotellerie di lusso e di design caratterizzato da forme arrotondate e grandi superfici in vetro; questo spettacolare cinque stelle offre lusso, accoglienza e tutti i servizi per vivere le vacanze al 100%. Le Suites e gran parte delle camere godono di una splendida vista sul mare e sui rigogliosi spazi verdi della città. La permanenza all'Hotel Waldorf non sarebbe completa senza una cena al Ristorante Gourmet "La Settima", dove cucina, arte e design si fondono per regalare un'esperienza raffinata e indimenticabile. **CAMERE:** 30 camere e Junior Suites dotate di ogni comfort, eleganza ed esclusività, + 4 Luxury Suites con zona giorno e zona notte su due livelli collegate da una scenografica scala in cristallo, grandi vetrate e ampi terrazzi con spettacolare vista sul mare, attrezzati con jacuzzi e cabina SPA. Tipologie camere: Junior Suites Executive fronte mare, Junior Suite Elegance vista mare, Junior Suite Comfort vista piscina, camera Executive fronte mare, camera Superior vista mare, camera Comfort, tutte con wi-fi gratuito e dotate di moderni servizi. **SERVIZI:** L'Hotel fa parte del Premier Resort (insieme agli hotel Premier & Suites e le Palme), i clienti possono usufruire dei molteplici servizi offerti dal Resort: 3 ristoranti e bar, centro benessere "Body & Soul", 2 piscine esterne, spiaggia privata, garage, piano bar, spettacoli. **DISTANZA DAL MARE:** sulla spiaggia. **DISTANZA DAL CENTRO:** 800 m. **ANIMALI:** non ammessi.



QUOTE GIORNALIERE PER PERSONA IN PERNOTTAMENTO E PRIMA COLAZIONE

		DOPPIA COMFORT	DOPPIA EXECUTIVE
A	26/04-13/06 13/09-27/09	80	98,50
B	14/06-04/07 06/09-12/09	103	122
C	05/07-01/08 23/08-05/09	136	183
D	02/08-22/08	155	211

La quota comprende: soggiorno nella camera scelta in pernottamento e colazione, 1 ingresso al centro benessere Club Body & Soul presso Hotel Le Palme per adulto a soggiorno (su prenotazione), per minimo 3 notti nei periodi A, B, C e 5 notti in D.
Supplementi: CENA 4 PORTATE PRESSO PREMIER RESORT + SERVIZIO SPIAGGIA 1 OMBRELLONE E 2 LETTINI CAMERA: € 50 per adulto. **GARAGE:** su richiesta € 25 al giorno (saldo in loco).

OFFERTE SPECIALI

PRENOTA PRIMA: sconto del 15% per prenotazioni effettuate entro il 28/02; sconto del 10% per soggiorni dal 14/06 prenotati entro il 30/04. Sconto del 5% per soggiorni dal 23/08 al 27/09 prenotati entro il 30/06 (calcolato solo sulla quota BB).

CERVIA

PINARELLA - TAGLIATA

23
26
27
28
29

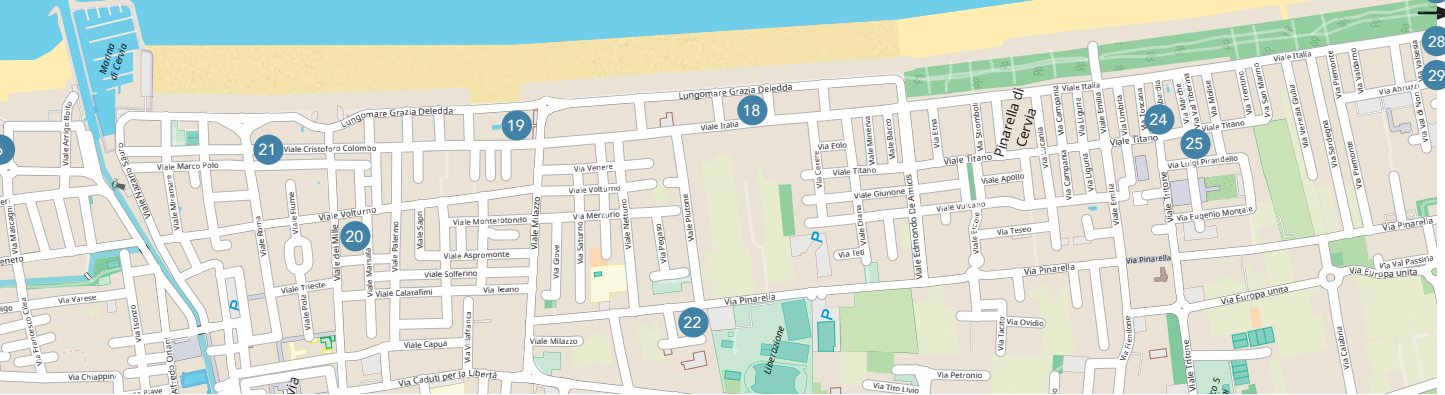

2 MAREPINETA RESORT ★★★★★/★★★★★



POSIZIONE: a Milano Marittima, Resort immerso nel verde dei suoi giardini e della pineta che lo collega al mare. **CAMERE:** Gli alloggi si sviluppano in 3 diverse aree del Resort: nella Casa Madre, tutte diverse tra loro con un progetto di restyling dal 2016; nel futuristico cubo firmato dallo studio Lissoni Associati si trovano le Executive Lissoni e le Junior Suite, dall'atmosfera sofisticata. Nell'edificio a vetrata che sorge nel parco, chiamato Villa Regina, si trovano le restanti camere. Tutte le camere sono dotate di aria condizionata, TV satellitare e impianto Sky, l'hotel dispone di 3 stanze per persone diversamente abili. **COMFORT Casa madre 5*:** circa 25 mq, si affacciano sul viale cittadino o sulla piscina, alcune con balcone. **PREMIUM Casa madre 5*:** circa 18 mq, si affacciano sul viale cittadino o sul giardino, alcune con balcone. **SUPERIOR Villa Regina 4*:** al 2°, 3° o 4° piano, sono camere luminose, con arredi in stile classico, pavimento in parquet e ampio balcone. **CLASSIC Villa Regina 4*:** al piano terra o primo piano. **SERVIZI:** sensazionali spazi all'aperto e affascinanti spazi interni: reception, ascensore, deposito bagagli, wi-fi, sale meeting, giardino con pergolato, parcheggio coperto e scoperto a pagamento, ricarica auto elettrica, bar, miniclub per bambini 4-12 anni (Giugno-Settembre), servizio biciclette. Piscina esterna di 33 m con lettini e ombrelloni e piccola area piscina, separata, anche per i più piccini. Palestra e Private Spa con sauna, bagno turco, area relax e vasca idromassaggio. Ristorante Beach Club con menù à la carte a pagamento. Spiaggia privata, 8 campi da tennis in terra rossa battuta e 3 campi da padel. **DISTANZA DAL MARE:** 200 m. **DISTANZA DAL CENTRO:** 500 m. **ANIMALI:** di piccola taglia ammessi con supplemento di € 25 al giorno.



QUOTE GIORNALIERE PER PERSONA IN PERNOTTAMENTO E COLAZIONE+SPIAGGIA						
	CAMERA SUPERIOR 4*	DOPIA PREMIUM 5*	BAMBINO 0-3 ANNI	BAMBINO 3-12 ANNI	BAMBINI 12-17 ANNI	3° LETTO
A	06/04-04/05 16/09-30/09	111,50	124	Gratis	31	43,50 -30%
B	05/05-31/05 01/10-30/10	99	111,50	Gratis	31	43,50 -30%
C	01/06-04/07 07/09-15/09	180	198,50	Gratis	31	43,50 -30%
D	05/07-08/08 24/08-06/09	211	229,50	Gratis	31	43,50 -30%
E	09/08-23/08	260,50	279	Gratis	31	43,50 -30%

Bambino 0-3 anni gratuito in letto coi genitori. Culla gratuita su richiesta.
La quota comprende: soggiorno nella tipologia di camera scelta in pernottamento e colazione, servizio spiaggia presso MarePineta Beach Club con 1 ombrellone e 2 lettini, telo mare, uso piscina esterna, accesso alla palestra, minibar in camera rifornito ogni giorno, per minimo 3 notti nel periodo A, 2 in B, 5 in C, 7 in D e 14 in E.
Riduzioni: CAMERA CLASSIC 4*: € 12,50 al giorno per persona (dal Prezzo camera superior).
Supplementi: CAMERA COMFORT 5*: € 18,50 al giorno per persona (dal Prezzo Doppia Premium). **MEZZA PENSIONE:** € 47 al giorno per adulto; € 25 per bambino 3-12 anni, € 31 bambino 12-17 anni. **PARCHEGGIO INTERNO:** su richiesta € 32 al giorno (saldo in loco).



OFFERTE SPECIALI
PRENOTA PRIMA: sconto del 10% per prenotazioni confermate 30 giorni prima dell'arrivo.

3 PREMIER & SUITES HOTEL ★★★★★



Qui eleganza e funzionalità si incontrano in una cornice contemporanea. L'Hotel Premier & Suites è l'emblema di una progettualità alberghiera all'avanguardia, con soluzioni adatte agli amanti del lifestyle. Si trova in posizione privilegiata a Milano Marittima, a pochi metri dal mare e dalle vie del centro. Aperto tutto l'anno, dispone di camere spaziose adatte ad accogliere anche le famiglie. **CAMERE:** 40 camere + 3 Luxury Suites con ampi terrazzi con jacuzzi e spettacolare vista mare. **Camera COMFORT** da 16 a 19 mq, con stanza da bagno di 5 mq e terrazzo di 25 mq, TV LCD HD ready, Sky e Pay TV, wi-fi gratuito, cassaforte, frigobar, telefono; doccia multifunzione con bagno a vapore, asciugacapelli. **Camera EXECUTIVE Vista mare:** 26-30mq + terrazzo da 25 mq. SKY e Pay TV, wi-fi gratuito, cassaforte, frigobar, telefono, vasca o doccia multifunzione con idromassaggio e bagno di vapore, asciugacapelli. **SERVIZI:** L'Hotel fa parte del Premier Resort (insieme agli hotel Waldorf e le Palme), i clienti possono usufruire dei molteplici servizi offerti dal Resort: 3 ristoranti e bar, centro benessere "Body & Soul", 2 piscine esterne, spiaggia privata, garage, piano bar, spettacoli. **DISTANZA DAL MARE:** 30 m. **DISTANZA DAL CENTRO:** 800 m. **ANIMALI:** non ammessi.



QUOTE GIORNALIERE PER PERSONA IN PERNOTTAMENTO E PRIMA COLAZIONE

		CAMERA COMFORT	CAMERA EXECUTIVE	BAMBINI 0-2 ANNI*	3° LETTO 2-12 ANNI	3° LETTO ADULTO
A	26/04-13/06 13/09-27/09	65,50	84,50	Gratis	-50%	-40%
B	14/06-04/07 07/09-12/09	89	108	Gratis	-50%	-40%
C	05/07-01/08 23/08-05/09	122	169	Gratis	-50%	-40%
D	02/08-22/08	140,50	197	Gratis	-50%	-40%

* BAMBINO 0-2 ANNI GRATUITO IN LETTO COI GENITORI.

La quota comprende: soggiorno nella camera scelta in pernottamento e colazione, 1 ingresso al centro benessere Club Body & Soul presso Hotel Le Palme per adulto a soggiorno (su prenotazione), per minimo 2 notti nel periodo A, 3 notti in B e C, 4 notti in D.
Supplementi: CENA 4 PORTATE+ SERVIZIO SPIAGGIA 1 OMBRELLONE E 2 LETTINI: €25 per bambino 2-12 anni; €50 per adulto. **GARAGE:** su richiesta €25 al giorno (saldo in loco). **CULLA:** su richiesta €30 al giorno (saldo in loco).

OFFERTE SPECIALI VALIDE SUL TRATTAMENTO DI BB

PRENOTA PRIMA: sconto del 15% per prenotazioni effettuate entro il 28/02. Sconto del 10% per soggiorni dal 14/06 prenotati entro il 30/04. Sconto del 5% per soggiorni dal 23/08 al 27/09 prenotati entro il 30/06 (calcolato solo sulla quota BB).

4 PALACE HOTEL ★★★★★



POSIZIONE: a Milano Marittima, in zona centrale direttamente sul mare. **CAMERE:** Raffinatezza e cura dei dettagli spousano il lusso degli arredi e la comodità delle tecnologie più avanzate. Tutte con TV sat con canali Sky, aria condizionata/riscaldamento, cassaforte, minibar, set cortesia con accappatoio e ciabattine. **Classic,** dotate di letto matrimoniale, servizi privati con box doccia e balconcino vista mare. **Deluxe,** dotate di letto matrimoniale king size e letto aggiunto, bagno con doccia e/o vasca idromassaggio, balconcino vista mare. **Junior Suite,** presentano ambienti notte e giorno separati da un elegante arco e due balconcini vista mare, con letto matrimoniale king size, bagno con doccia e vasca idromassaggio. **SERVIZI:** ambienti lussuosamente arredati, impreziositi da marmi intarsiati e dai grandi lampadari Venini, piscina esterna con lettini e ombrelloni e sale congressi. Il Centro Benessere Dolce Vita è uno spazio ampio e luminoso, posto al primo piano e affacciato sul grande terrazzo panoramico, con area fitness attrezzata, macchine Technogym di ultima generazione, sauna, bagno turco e vasca idromassaggio. Colazione continentale a buffet dolce e salato. Al Ristorante I Venini a pranzo e cena ricco menù à la carte esclusivamente con prodotti di altissima qualità che valorizzano il territorio. Possibilità di pranzare al Beach Restaurant La Spiaggia con menù à la carte o a buffet. Da Giugno ad Agosto: Miniclub al mattino e pomeriggio in spiaggia, serate con piano bar o musica. Su richiesta a pagamento servizio baby sitter. **DISTANZA DAL MARE:** sul mare. **DISTANZA DAL CENTRO:** in centro. **ANIMALI:** su richiesta € 20 al giorno per pulizia.



QUOTE GIORNALIERE PER PERSONA IN PERNOTTAMENTO E COLAZIONE

		DOPIA CLASSIC	CAMERA DELUXE	BAMBINI 0-3 ANNI*	BAMBINI 3-7 ANNI	BAMBINI 7-13 ANNI	3° LETTO
A	01/04-24/04	100	119	Gratis	-50%	-40%	-30%
B	25/04-30/05 13/09-30/09	119	144	Gratis	-50%	-40%	-30%
C	31/05-27/06 30/08-12/09	162,50	181,50	Gratis	-50%	-40%	-30%
D	28/06-01/08 16/08-29/08	175	206,50	Gratis	-50%	-40%	-30%
E	02/08-15/08	234	275	Gratis	-50%	-40%	-30%

* Bambini 0-3 anni gratuiti in letto coi genitori. **CULLA:** € 30 al giorno (saldo in loco).

La quota comprende: soggiorno nella camera prescelta in pernottamento e colazione, utilizzo piscina con lettini e ombrelloni, ingresso all'area fitness, per un minimo di 2 notti nel periodo A, 3 in B, C, D e 7 in E.

Supplementi: SERVIZIO SPIAGGIA 1 ombrellone e 2 lettini: € 81 al giorno. **MEZZA PENSIONE (cena) + SERVIZIO SPIAGGIA 1 ombrellone e 2 lettini:** € 69 al giorno per persona. **GARAGE:** su richiesta € 35 al giorno (saldo in loco). **ANIMALI:** su richiesta € 20 al giorno per pulizia (saldo in loco).

OFFERTE SPECIALI NON CUMULABILI

PRENOTA PRIMA: per prenotazioni entro il 28/02 sconto del 20%+ servizio spiaggia omaggio; per prenotazioni entro il 30/04 sconto del 15%; per prenotazioni entro il 31/05 sconto del 10% (calcolato solo sulla quota BB).

VACANZA LUNGA: speciale 14=12, 7=6 e 5=4 per soggiorni nel periodo A, B e C.

5 HOTEL LE PALME ★★★★★Sup



Da sempre punto di riferimento per vacanze di qualità a Milano Marittima, l'Hotel Le Palme offre ampi spazi e ambienti di design in un contesto innovativo e ricercato. Dispone di piscina semi-olimpionica vista mare, ampia sala colazione con buffet ricco di specialità fatte in casa, centro benessere con sauna, bagno turco, docce emozionali, piscina interna, Formula mezza pensione presso il ristorante "Aquamarine". **CAMERE:** con arredamento design o classico, alcune con letti king size, scrivania, climatizzazione autonoma, parquet, connessione wi-fi gratuita, frigobar, SKY e Pay TV, cassaforte, telefono. Bagno con asciugacapelli, specchio ingranditore, set di cortesia e box doccia o vasca. **Camera CLASSIC:** arredamento classico, balcone lato interno. **Camera EXECUTIVE VISTA MARE:** arredamento moderno, ampio balcone vista mare. **Camera SUPERIOR:** arredamento moderno, spaziosa, ampio balcone attrezzato, vista lato VII traversa. **SERVIZI:** L'Hotel fa parte del Complesso Premier Resort (Premier & Suites Hotel, Hotel Waldorf e Hotel Le Palme) ed i clienti possono usufruire dei molteplici servizi offerti dal Resort: 3 ristoranti e bar, centro benessere "Body & Soul", piscina semi-olimpionica, terrazza panoramica con idromassaggio, spiaggia privata, garage, piano bar. **DISTANZA DAL MARE:** sulla spiaggia. **DISTANZA DAL CENTRO:** 800 m. **ANIMALI:** non ammessi.



QUOTE GIORNALIERE PER PERSONA IN PERNOTTAMENTO E PRIMA COLAZIONE

		DOPPIA CLASSIC	DOPPIA EXECUTIVE	CAMERA SUPERIOR	BAMBINI 0-2 ANNI	3/4° LETTO 2-12 ANNI	3° LETTO
A	12/04-13/06 13/09-04/10	56,50	75	94	Gratis	-60%	-50%
B	14/06-04/07 06/09-12/09	82	101	136	Gratis	-60%	-50%
C	05/07-01/08 23/08-05/09	112,50	155	185,50	Gratis	-60%	-50%
D	02/08-22/08	136	178	225	Gratis	-60%	-50%

* 3/4° letto solo in camera Superior. BAMBINO 0-2 ANNI GRATUITO IN LETTO COI GENITORI.

La quota comprende: soggiorno nella camera scelta in pernottamento e colazione, 1 ingresso al centro benessere per adulto a soggiorno (su prenotazione), per minimo 2 notti nel periodo A, 3 notti in B, C, 4 notti in D.

Supplementi: CENA A BUFFET PRESSO AQUAMARINE RESTAURANT: € 22 per bambino 2-12 anni; € 44 per adulto.

PARCHEGGIO: su richiesta € 25 al giorno (saldo in loco). **CULLA:** su richiesta € 30 al giorno (saldo in loco). **SERVIZIO SPIAGGIA 1 OMBRELLONE E 2 LETTINI:** € 20 al giorno per persona (saldo in loco).

OFFERTE SPECIALI

PRENOTA PRIMA: sconto del 15% per prenotazioni effettuate entro il 28/02; sconto del 10% per soggiorni dal 14/06 prenotati entro il 30/04. Sconto del 10% per soggiorni dal 23/08 al 04/10 prenotati entro il 30/06 (calcolato solo sulla quota BB). **SERVIZIO SPIAGGIA INCLUSO:** per soggiorni in mezza pensione fino al 04/07 e dal 23/08 il servizio spiaggia è incluso.

6 HOTEL AURELIA ★★★★★



POSIZIONE: a Milano Marittima, a due passi dal centro, con un bellissimo giardino che porta direttamente alla spiaggia privata a pagamento. **CAMERE:** confortevoli e completamente rinnovate e impreziosite da materiali di pregio. **Classic,** arredate in modo elegante e ricercato per assicurare un piacevole riposo, bagni con box doccia con getti idromassaggio impreziositi da pregiati mosaici. Tutte con balcone senza vista mare. **Executive,** con arredo elegante e ricercato nei particolari, pavimenti in parquet o ceramica, stanza da bagno in mosaico con doccia attrezzata con getti idromassaggio. Tutte con balcone vista mare. **SERVIZI:** giardino, piscina riscaldata con idromassaggio (coperta nei mesi invernali) e lettini e ombrelloni, area fitness attrezzata Technogym, centro congressi con 7 sale, ascensori, bar, wi-fi, reception h24, parcheggio, campo da tennis in terra rossa a pagamento. Centro benessere Spa Dolce vita con bagno turco, bio-sauna, doccia emozionale, fontana di ghiaccio, panca riscaldata e a conclusione area Relax con infusi e acque aromatizzate; è possibile scegliere tra un'ampia gamma di trattamenti di bellezza e curativi. Colazione continentale a buffet dolce e salato, servita anche in veranda/giardino durante l'estate. Il ristorante propone ogni giorno menù à la carte e buffet di antipasti e dessert, con prodotti di stagione e a km 0 grazie alle coltivazioni della Fattoria Batani. Su richiesta, la cucina è in grado di preparare piatti vegetariani o senza glutine. Da Giugno ad Agosto: Miniclub al mattino e pomeriggio in spiaggia, serate con piano bar o musica. Su richiesta a pagamento servizio baby sitter. **DISTANZA DAL MARE:** sul mare. **DISTANZA DAL CENTRO:** 500 m. **ANIMALI:** su richiesta € 15 al giorno.



QUOTE GIORNALIERE PER PERSONA IN PERNOTTAMENTO E COLAZIONE

		CAMERA CLASSIC	CAMERA EXECUTIVE	BAMBINI 0-1 ANNO*	BAMBINI 1-7 ANNI	BAMBINI 7-12 ANNI	3° LETTO
A	01/04-24/04 14/09-31/10	81,50	91,50	Gratis	-50%	-30%	-20%
B	25/04-30/05	96,50	107,50	Gratis	-50%	-30%	-20%
C	31/05-27/06 30/08-12/09	112,50	131,50	Gratis	-50%	-30%	-20%
D	28/06-01/08 16/08-29/08	137,50	154	Gratis	-50%	-30%	-20%
E	02/08-15/08	187,50	206,50	Gratis	-50%	-30%	-20%

* Bambini 0-1 anno gratuiti nel letto coi genitori. CULLA: € 25 al giorno (saldo in loco).

La quota comprende: soggiorno nella camera prescelta in pernottamento e colazione, utilizzo piscina con lettini e ombrelloni, ingresso all'area fitness, per un minimo di 2 notti nel periodo A e B, 3 in C, 5 in D e 7 in E.

Supplementi: SERVIZIO SPIAGGIA 1 ombrellone e 2 lettini: € 44 al giorno. MEZZA PENSIONE (cena): € 50 al giorno per persona (sconto 3° letto da listino). PENSIONE COMPLETA: € 69 al giorno per persona (sconto 3° letto da listino). **PARCHEGGIO:** su richiesta € 25 al giorno (saldo in loco). **ANIMALI:** su richiesta € 15 al giorno per pulizia (saldo in loco).

OFFERTE SPECIALI NON CUMULABILI

PRENOTA PRIMA: sconto del 20% per prenotazioni entro il 28/02; sconto del 15% entro il 30/04; sconto del 10% entro il 31/05 (calcolato solo sulla quota BB).

VACANZA LUNGA: speciale 14=12, 7=6 e 5=4 per soggiorni nel periodo A, B e C.

SPIAGGIA INCLUSO: per prenotazioni entro il 28/02 in mezza pensione o pensione completa servizio spiaggia incluso 1 ombrellone e 2 lettini (cumulabile con le offerte sopra).

7 GRAND HOTEL GALLIA ★★★★★



POSIZIONE: a Milano Marittima, in zona centrale, sul mare. **CAMERE:** accoglienti, arredate con classe e buon gusto e dotate di ogni comfort. **CLASSIC:** con balcone, climatizzazione, riscaldamento, TV satellitare, SKY, minibar, telefono diretto, cassaforte e asciugacapelli, servizi privati con doccia o vasca. Occupazione max 2 persone. **EXECUTIVE:** completamente ristrutturare rispecchiano uno stile moderno ed elegante, con dettagli di pregio e balcone. Occupazione max 3 persone. **DELUXE:** elegantemente arredate, rinnovate, di ampie dimensioni con letto matrimoniale king-size. Il bagno è con doccia e/o vasca idromassaggi. Tutte le camere hanno il balcone. Occupazione max 4 persone. **SERVIZI:** reception h24, centro congressi attrezzato, wi-fi, ampio giardino, piscina riscaldata con idromassaggio, lettini e ombrelloni, campo da tennis, area fitness, parcheggio a pagamento. Massaggi e cure estetiche personalizzate vi aspettano nella Spa insieme ad un rilassante percorso benessere con sauna finlandese, bagno turco, doccia emozionale e angolo relax. A colazione un'ampia selezione di dolce e salato, con pasticceria fatta in casa, gluten free e bevande calde, da gustare in giardino nei mesi estivi. Pranzo e cena à la carte serviti nel ristorante panoramico. Miniclub in hotel e in spiaggia. Su richiesta e a pagamento servizio baby sitter. **DISTANZA DAL MARE:** sul mare. **DISTANZA DAL CENTRO:** 300 m. **ANIMALI:** su richiesta € 15 al giorno.



QUOTE GIORNALIERE PER PERSONA IN PERNOTTAMENTO E COLAZIONE

		CAMERA EXECUTIVE	CAMERA DELUXE	BAMBINI 0-1 ANNO*	BAMBINI 1-7 ANNI	BAMBINI 7-12 ANNI	3°/4° LETTO
A	25/04-30/05 13/09-30/09	75	94	Gratis	-50%	-30%	-20%
B	31/05-27/06 30/08-12/09	96,50	121,50	Gratis	-50%	-30%	-20%
C	28/06-01/08 16/08-29/08	116,50	146,50	Gratis	-50%	-30%	-20%
D	02/08-15/08	157,50	187,50	Gratis	-50%	-30%	-20%

* Bambini 0/1 anno gratuiti nel letto coi genitori. CULLA: € 25 al giorno (saldo in loco).

La quota comprende: soggiorno nella camera prescelta in pernottamento e colazione, utilizzo piscina con lettini e ombrellone, ingresso all'area fitness, per un minimo di 2 notti nel periodo A, 3 in B, 5 in C, 7 in D.

Supplementi: **MEZZA PENSIONE (cena):** € 37,50 al giorno per persona (sconto 3° letto da listino). **PENSIONE COMPLETA:** € 69 al giorno per persona (sconto 3° letto da listino). **SERVIZIO SPIAGGIA 1 ombrellone e 2 lettini:** € 44 al giorno. **PARCHEGGIO:** su richiesta € 28 al giorno (saldo in loco). **ANIMALI:** su richiesta € 15 al giorno per pulizia (saldo in loco).

OFFERTE SPECIALI NON CUMULABILI

PRENOTA PRIMA: sconto del 20% per prenotazioni entro il 31/03; sconto del 15% entro il 30/04; sconto del 10% entro il 31/05 (calcolato solo sulla quota BB).

VACANZA LUNGA: speciale 14=12, 7=6 e 5=4 per soggiorni nel periodo A e B.

8 HOTEL DOGE ★★★★★



POSIZIONE: a Milano Marittima, a 30 metri dal mare, a pochi passi dal centro. **CAMERE:** camere confortevoli, tutte con balcone. Si dividono in **CLASSIC:** con aria condizionata e riscaldamento, TV Sat, cassaforte, frigobar e asciugacapelli; **SUPERIOR:** con tutti i comfort della camera Classic e balcone vista mare laterale. **SERVIZI:** 2 piscine, di cui una per bambini, immerse nel giardino con lettini e ombrelloni a disposizione, sale congressi, wi-fi gratuito, parcheggio non custodito non prenotabile fino esaurimento posti, ristorante panoramico con servizio menù à la carte, aperitiv-bar a bordo piscina. Animazione in hotel e in spiaggia. Per i più piccoli orari pasti flessibili, preparazione pappe, merenda pomeridiana e su richiesta e a pagamento servizio baby sitter. **DISTANZA DAL MARE:** 30 m. **DISTANZA DAL CENTRO:** 500 m. **ANIMALI:** su richiesta € 10 al giorno per pulizia.



QUOTE GIORNALIERE PER PERSONA IN PERNOTTAMENTO E COLAZIONE

		CAMERA CLASSIC	CAMERA SUPERIOR	BAMBINI 0-2 ANNI*	BAMBINI 2-7 ANNI	BAMBINI 7-12 ANNI	3° LETTO
A	25/04-30/05 13/09-30/09	56,50	69	Gratis	-50%	-30%	-20%
B	31/05-27/06 30/08-12/09	75	91,50	Gratis	-50%	-30%	-20%
C	28/06-01/08 16/08-29/08	87,50	111,50	Gratis	-50%	-30%	-20%
D	02/08-15/08	112,50	137,50	Gratis	-50%	-30%	-20%

*Bambini 0-2 anni gratuiti in letto coi genitori.

La quota comprende: soggiorno nella camera prescelta in pernottamento e colazione, uso piscina con ombrelloni e lettini, per un minimo di 2 notti nel periodo A, 3 in B, 5 in C e 7 in D.

Supplementi: **MEZZA PENSIONE (cena):** € 37,50 al giorno (sconto 3° letto da listino). **PENSIONE COMPLETA:** € 50 al giorno (sconto 3° letto da listino). **CULLA:** € 20 al giorno (saldo in loco). **SERVIZIO SPIAGGIA 1 ombrellone e 2 lettini (quando non compresa nell'offerta speciale):** € 44 al giorno. **PARCHEGGIO non prenotabile fino esaurimento posti:** € 25 al giorno (saldo in loco). **ANIMALI:** su richiesta € 10 al giorno (saldo in loco).

OFFERTE SPECIALI NON CUMULABILI

PRENOTA PRIMA: per prenotazioni entro il 28/02 sconto del 20%+ servizio spiaggia omaggio; per prenotazioni entro il 30/04 sconto del 15%; per prenotazioni entro il 31/05 sconto del 10% (calcolato solo sulla quota BB).

VACANZA LUNGA: speciale 14=12, 7=6 e 5=4 per soggiorni nel periodo A e B.

SPIAGGIA INCLUSA: per soggiorni nei periodi A e B con trattamento HB e FB il servizio spiaggia è incluso (cumulabile con le offerte sopra).

9 HOTEL IMPERIALE ★★★★★



POSIZIONE: albergo elegante, nel centro di Milano Marittima, a pochi passi dal mare. **CAMERE:** completamente rinnovate, dotate di aria condizionata, TV color con ricezione satellitare, wi-fi, frigobar, cassaforte, servizi privati con vasca o doccia e asciugacapelli. Tutte con balcone. Possibilità di camere comunicanti. **SERVIZI:** piscina riscaldata per adulti e per bambini, mini piscina idromassaggio in giardino, sala TV, minipalestra, bagno turco con aroma e cromoterapia, internet wi-fi, 2 ascensori, biciclette a disposizione, parcheggio a pagamento su prenotazione salvo disponibilità. Prima colazione a buffet, pranzo e cena con menù a scelta, buffet di antipasti, verdure e dolci. **DISTANZA DAL MARE:** 150 m. **DISTANZA DAL CENTRO:** 300 m. **ANIMALI:** di piccola taglia su richiesta.

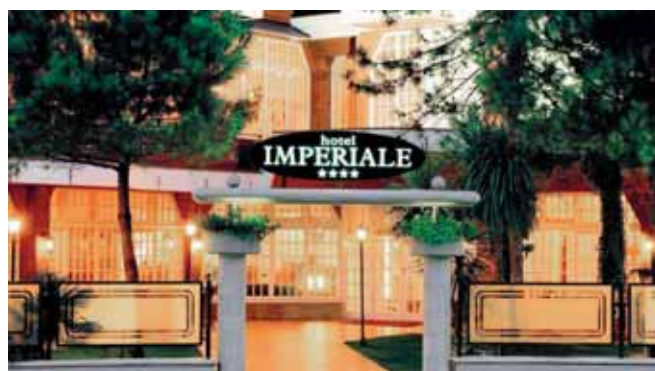

QUOTE GIORNALIERE PER PERSONA IN PENSIONE COMPLETA+BEVANDE

	CAMERA DOPPIA	3° LETTO 0-7 ANNI	4° LETTO 0-7 ANNI	BAMBINI 7-13 ANNI	BAMBINI 13-17 ANNI	3°/4° LETTO
A	30/05-13/06 06/09-13/09	78	Gratis	-70%	-50%	-40%
B	14/06-04/07	93	Gratis	-70%	-50%	-40%
C	05/07-01/08 23/08-29/08	102	Gratis	-70%	-50%	-40%
D	02/08-08/08	112	Gratis	-70%	-50%	-40%
E	09/08-22/08	128	Gratis	-70%	-50%	-40%
F	30/08-05/09	86	-70%	-70%	-50%	-40%

La quota comprende: soggiorno in camera doppia in pensione completa con acqua, vino in bottiglia e soft drink ai pasti, aria condizionata in camera per minimo 5 notti (7 notti dal 02/08 al 30/08).

Riduzioni: MEZZA PENSIONE+BEVANDE: 10%.

Supplementi: CAMERA SINGOLA: su richiesta 20%. **DOPPIA USO SINGOLA:** su richiesta 50%. **PARCHEGGIO:** su richiesta € 12 al giorno (saldo in loco).

10 HOTEL NADIR ★★★★★



POSIZIONE: in centro a Milano Marittima, a 200 metri dal mare. **CAMERE:** completamente rinnovate nel 2016, sono tutte dotate di aria condizionata, servizi privati con box doccia, TV LCD, telefono, cassaforte, asciugacapelli, balcone. **SERVIZI:** dispone di un ampio giardino che circonda la grande piscina, solarium dotato di lettini, ombrelloni e zona giochi per i bimbi, parcheggio privato a pagamento, wi-fi, ampie zone comuni per la lettura, reception aperta di notte, ascensore. L'hotel cura in modo speciale le esigenze dei bambini: in camera da letto lettini con sponde, seggioloni, doccia flessibile, vaschette per il bagno; la cucina è a disposizione per la preparazione di pappe, brodi e piatti specifici. Su richiesta, la cucina è disponibile ad aprire in anticipo per consentire ai vostri bambini di mangiare in anticipo così da rispettare i loro abituali orari. Il menù di ogni giorno è davvero ricco, con una scelta fra tre primi e tre secondi con proposte sempre molto diverse, carne, pesce e buffet di verdure e antipasti. La colazione è composta da un ricco buffet con piatti dolci e salati, succhi, latte, yogurt, frutta fresca, cereali, salumi e un'area con prodotti light. Pasticceria fatta in casa, ogni giorno a colazione. **DISTANZA DAL MARE:** 200 m. **DISTANZA DAL CENTRO:** in centro. **ANIMALI:** ammessi di piccola e media taglia.



QUOTE GIORNALIERE PER PERSONA IN CAMERA STANDARD

	MEZZA PENSIONE	PENSIONE COMPLETA	BAMBINI 0-7 ANNI	BAMBINI 7-10 ANNI	3°/4° LETTO
A	25/05-14/06 01/09-15/09	71	76	-50%	-20%
B	15/06-30/06	81	86	-50%	-20%
C	01/07-07/08 23/08-31/08	90	95	-50%	-20%
D	08/08-22/08	109	124	-50%	-20%

La quota comprende: soggiorno in camera standard in trattamento scelto, per minimo 4 notti (7 notti dal 08/08 al 22/08).

Supplementi: CAMERA SINGOLA senza balcone: su richiesta € 18 al giorno. **PARCHEGGIO PRIVATO:** € 15 al giorno (saldo in loco). **ANIMALI:** € 20 forfait (saldo in loco).

11 HOTEL VILLA PINA ★★★



POSIZIONE: in pieno centro a Milano Marittima, all'interno di una splendida villa in stile Liberty anni 40, a 150 m dal mare. **CAMERE:** completamente rinnovate, tutte dotate di connessione Internet veloce Wi-Fi gratuita, cassaforte, telefono, TV LCD a schermo piatto, aria condizionata/riscaldamento autonomi, servizi privati con box doccia, asciugacapelli, set cortesia, balcone. **SERVIZI:** ambienti estremamente raffinati e rinnovati nel rispetto dello stile classico che caratterizza tutto l'Hotel. Reception h24, ascensore, veranda attrezzata, giardino, connessione Wi-Fi in tutta la struttura, aria condizionata e riscaldamento, parcheggio riservato (a pagamento, fino ad esaurimento posti, su prenotazione. Su richiesta menù per diete speciali. **DISTANZA DAL MARE:** 150 m. **DISTANZA DAL CENTRO:** in centro. **ANIMALI:** ammessi di piccola taglia senza supplementi.



QUOTE GIORNALIERE PER PERSONA IN CAMERA STANDARD

		PENSIONE COMPLETA	3° LETTO 0-7 ANNI	4° LETTO 0-7 ANNI	BAMBINI 7-12 ANNI	3°/4° LETTA
A	29/05-06/06 30/08-13/09	57,50	Gratis	-50%	-50%	-10%
B	07/06-20/06 23/08-29/08	75	Gratis	-50%	-50%	-10%
C	21/06-01/08	86,50	Gratis	-50%	-50%	-10%
D	02/08-16/08	97,50	-50%	-50%	-50%	-10%
E	17/08-22/08	86,50	-50%	-50%	-50%	-10%

La quota comprende: soggiorno in camera standard in pensione completa, per minimo 3 notti fino al 20/06 e dal 30/08, 7 notti dal 21/06 al 29/08 (con arrivo/partenza sabato o domenica nel periodo 09/08-23/08).

Riduzioni: MEZZA PENSIONE: € 5 al giorno per persona.

Supplementi: BEVANDE AI PASTI (acqua e vino della casa): € 4 al giorno per persona. SERVIZIO SPIAGGIA 1 OMBRELLONE E 2 LETTINI (min.5 notti): € 32 al giorno. PARCHEGGIO: su richiesta salvo disponibilità € 10 al giorno (saldo in loco).

12 HOTEL GIANLORE ★★★



POSIZIONE: a Milano Marittima, a due passi dal mare e dal centro. **CAMERE:** dispongono di balcone, Wi-Fi, aria condizionata, cassaforte, TV digitale terrestre, telefono, servizi privati con doccia, asciugacapelli e set di cortesia. Su richiesta camere familiari o comunicanti. **SERVIZI:** completamente climatizzato, con ascensore, parcheggio gratuito fino ad esaurimento, Wi-Fi, giardino, veranda, angolo giochi all'aperto, sala TV. **BIKE HOTEL:** percorsi e mappe, possibilità di portare la bici in camera, area lavaggio bici, pasti dedicati agli atleti, colazioni energetiche. Colazione dolce e salata a buffet, con possibilità di essere consumata anche in giardino. A pranzo e cena menù a 3 scelte con piatti tipici romagnoli, accompagnati da buffet di contorni e antipasti, pasta e dolci fatti in casa, e possibilità di cenare e pranzare all'aperto. Baby menù. **DISTANZA DAL MARE:** 150 m. **DISTANZA DAL CENTRO:** 400 m. **ANIMALI:** ammessi di tutte le taglie previa comunicazione.



QUOTE GIORNALIERE PER PERSONA IN CAMERA STANDARD

		MEZZA PENSIONE	PENSIONE COMPLETA	ALL INCLUSIVE	BAMBINO 0-1 ANNO*	BAMBINI 1-6 ANNI	3°/4° LETTA
A	15/05-12/06 10/09-30/09	55	64	78	Gratis	-30%	-15%
B	13/06-30/06 01/09-09/09	60	68	83	Gratis	-30%	-15%
C	01/07-08/08 25/08-31/08	68	75	90	Gratis	-30%	-15%
D	09/08-24/08	78	85	--	Gratis	-30%	-15%

*Bambini 0/1 anno gratuiti senza servizi. CULLA: € 15 al giorno (saldo in loco).

La quota comprende: soggiorno in camera standard con trattamento scelto per minimo 3 notti fino al 12/06 e dal 10/09, 5 notti dal 13/06 al 30/06 e dal 01/09 al 09/09 e 7 notti dal 01/07 al 31/08 (check in sabato o domenica dal 09/08 al 24/08).

Supplementi: CAMERA SINGOLA: su richiesta € 10 al giorno.

OFFERTE SPECIALI

SPECIALE BAMBINI: per soggiorni fino al 12/06 e dal 01/09 bambini in camera con 2 adulti gratuiti fino a 6 anni e da 6 a 15 anni sconto 50%.

13 HOTEL SAYONARA ★★★



POSIZIONE: a Milano Marittima, in zona tranquilla a pochi passi dal mare, non lontano dal centro.
CAMERE: attrezzate di Wi-Fi, con terrazzino (no in camera singola), aria condizionata, telefono, cassaforte, asciugacapelli, doccia, frigobar su richiesta. Per le famiglie con bimbi a disposizione culle, scaldia biberon.
SERVIZI: ristorante, bar, sala TV, area giochi per bambini, wi-fi, ascensore, giardino esterno attrezzato. Colazione a buffet dolce e salata. Cena con buffet di antipasti e menù a scelta. Su richiesta menù per celiaci.
DISTANZA DAL MARE: 50 m. **DISTANZA DAL CENTRO:** 1 km. **ANIMALI:** ammessi su richiesta.



OFFERTE SPECIALI NON CUMULABILI

PIANO FAMIGLIA: 2 adulti e 2 bambini 4-15 anni in camera insieme pagano 3 quote intere. 2 adulti e 3 bambini 4-15 anni pagano 3,5 quote.

PRENOTA PRIMA: sconto del 5% per prenotazioni entro il 30/04.

QUOTE GIORNALIERE PER PERSONA IN CAMERA STANDARD

		MEZZA PENSIONE ALL INCLUSIVE	BAMBINI 0-4 ANNI*	BAMBINI 4-12 ANNI	3*/4*/5* LETTO
A	13/05-08/06 09/09-29/09	55	Gratis	-50%	-20%
B	09/06-06/07 25/08-08/09	69	Gratis	-50%	-20%
C	07/07-27/07	75	Gratis	-50%	-20%
D	28/07-08/08	85	Gratis	-50%	-20%
E	09/08-24/08	95	Gratis	-50%	-20%

* Bambini 0-4 anni gratuiti in letto coi genitori. CULLA: € 10 al giorno (saldo in loco).

La quota comprende: soggiorno in camera standard con trattamento di mezza pensione, acqua e vino ai pasti, servizio spiaggia 1 ombrellone e 2 lettini a camera, per minimo 3 notti fino al 08/08 e dal 25/08 e 7 notti dal 09/08 al 24/08.

Supplementi: CAMERA SINGOLA: € 12 al giorno. ANIMALI: € 5 al giorno (saldo in loco).

14 HOTEL HAPPY ★★★

POSIZIONE: l'Hotel sorge in un angolo verde e tranquillo, a pochi passi dal mare e a solo 1 km dal centro di Milano Marittima. **CAMERE:** luminose, ampie e silenziose, attrezzate con Wi-fi, aria condizionata, cassaforte, balcone. Disponibilità di culle, scaldia biberon e lucine notturne su richiesta per soggiornare con la famiglia. Ci sono camere attrezzate per accogliere animali. **SERVIZI:** parcheggio, sala tv, ascensore, bar, giardino esterno, attenta pulizia giornaliera, wi-fi. Ogni giorno ricca colazione dolce e salata con frutta, torte fatte in casa, angolo salato. **DISTANZA DAL MARE:** 50 m. **DISTANZA DAL CENTRO:** 1 km. **ANIMALI:** ammessi con supplemento. Spiaggia convenzionata pet friendly.



QUOTE GIORNALIERE PER PERSONA IN PERNOTTAMENTO E COLAZIONE

		CAMERA STANDARD	BAMBINI 0-2 ANNI*	BAMBINI 2-8 ANNI	BAMBINI 8-12 ANNI	BAMBINI 12-14 ANNI	BAMBINI 14-18 ANNI
A	14/04-03/05 01/07-31/07 24/08-31/08	50	Gratis	-50%	-30%	-20%	-10%
B	04/05-31/05 01/10-02/11	40	Gratis	-50%	-30%	-20%	-10%
C	01/06-30/06 01/09-30/09	45	Gratis	-50%	-30%	-20%	-10%
D	01/08-23/08	60	Gratis	-50%	-30%	-20%	-10%

*Bambino 0-2 anni gratuito in letto coi genitori. CULLA: € 10 al giorno (saldo in loco).

La quota comprende: soggiorno in camera standard in pernottamento e colazione, per minimo 3 notti.

Supplementi: CAMERA SINGOLA: su richiesta € 10 al giorno. ANIMALI: € 5 al giorno (saldo in loco).

Lido di Savio

15 HOTEL CLASSIC ★★★



POSIZIONE: a Lido di Savio, direttamente sul mare con accesso diretto alla spiaggia, a pochi km da Mirabilandia. **CAMERE:** accoglienti e spaziose, sono tutte dotate di bagno con box doccia in cristallo, asciugacapelli, telefono, wi-fi, cassaforte, TV, aria condizionata, frigo bar e balcone. A disposizione delle famiglie vi sono delle confortevoli Family Room, due camere comunicanti dotate di due balconi ed un bagno. **SERVIZI:** accogliente hall, bar e sala TV. Dalla hall si accede all'ampia terrazza che gode di una splendida vista sulla spiaggia ed alla piscina con acqua di mare e solarium. Tra gli altri servizi: ascensore, parcheggio privato, giardino, wi-fi in tutto l'albergo, biciclette a disposizione degli ospiti, animazione per adulti con acquagym e tornei e miniclub per bambini 4-12 anni. Da fine Maggio per gli ospiti ingresso al Lido di Savio Village con uso di campi da minigolf, serate di cabaret, spettacoli e musical (per l'ingresso serale agli spettacoli viene richiesto agli ospiti di età maggiore ai 5 anni il diritto SIAE di € 1 da pagare alle casse del parco). Aperitivo di benvenuto domenicale in piscina, tutti i martedì cena tipica, tutti i venerdì gran buffet di dolci e frutta. **DISTANZA DAL MARE:** sul mare. **ANIMALI:** di piccola taglia su richiesta € 10 al giorno.



OFFERTE SPECIALI

PRENOTA PRIMA: 10% di sconto per prenotazioni confermate entro il 31/03.

SPECIALE MAMME/PAPA: 1 bambino 2-16 anni in camera con un solo adulto ha uno sconto del 50%. 2 bambini fino a 16 anni in camera con un solo adulto sono uno gratuito e l'altro ha uno sconto del 30%.

QUOTE GIORNALIERE PER PERSONA IN ALL INCLUSIVE						
		CAMERA VISTA MARE LATERALE	DOPIA FRONTE MARE	3 ³ / ₄ ° LETTO 0-4 ANNI	3° LETTO OLTRE 4 ANNI	4° LETTO OLTRE 4 ANNI
A	17/05-30/05	68	74	Gratis	Gratis	Gratis
B	31/05-02/06	109	119	Gratis	Gratis	Gratis
C	03/06-06/06	95	107	Gratis	Gratis	Gratis
D	07/06-13/06	109	119	Gratis	Gratis	Gratis
E	14/06-20/06	129	139	Gratis	Gratis	Gratis
F	21/06-27/06	135	145	Gratis	Gratis	Gratis
G	28/06-11/07	140	150	Gratis	Gratis	Gratis
H	12/07-01/08	150	160	Gratis	Gratis	Gratis
I	02/08-08/08	155	165	Gratis	-50%	-50%
L	09/08-22/08	165	175	Gratis	-50%	-50%
M	23/08-29/08	140	150	Gratis	Gratis	Gratis
N	30/08-05/09	130	140	Gratis	Gratis	Gratis
O	06/09-13/09	95	105	Gratis	Gratis	Gratis

*3° e 4° letto possibile solo in camera vista mare laterale.

La quota comprende: soggiorno in camera scelta in pensione completa, bevande ai pasti, uso telo mare, servizio spiaggia 1 ombrellone e 2 lettini a camera, aperitivo domenicale in piscina, animazione, uso biciclette e piscina, da fine Maggio ingresso al Lido di Savio Village. Soggiorno minimo 3 notti fino al 13/06 e dal 06/09 e 7 notti nelle altre date (dal 02/08 al 23/08 check in/ check out Sabato o Domenica).

Riduzioni: MEZZA PENSIONE+BEVANDE+SPIAGGIA: € 10 al giorno a persona.

Supplementi: CAMERA DOPIA USO SINGOLA (fino al 20/06 e dal 30/08, ponti esclusi): su richiesta € 20 al giorno. **ANIMALI:** € 10 al giorno (saldo in loco).

16 HOTEL TOKIO BEACH ★★★



POSIZIONE: a Lido di Savio, direttamente sul mare. **CAMERE:** tutte dotate di TV Led LCD, cassaforte, asciugacapelli, balcone, aria condizionata. Possibilità di camere comunicanti su richiesta. **SERVIZI:** l'albergo è dotato di wi-fi nelle aree comuni, parcheggio, biciclette a disposizione, ascensore, giardino. Presso l'adiacente Hotel Tokio Home è a disposizione dei clienti: piscina con acqua di mare e solarium con lettini, 2 ristoranti di cui uno sulla terrazza della piscina, 2 bar. Da Giugno ad Agosto l'hotel si trasforma in un fantastico villaggio turistico con spiaggia privata, animazione, area sport, miniclub. Nuovo servizio Super Birba Club, mini club per bambini dai 4 ai 12 anni con orario continuato dalle 10.00 alle 18.00. Pensione completa presso l'Hotel Tokio Home (colazione a buffet, pranzo e cena con menù a scelta). Da fine Maggio per gli ospiti ingresso al Lido di Savio Village con uso di campi da minigolf, serate di cabaret, spettacoli e musical (per l'ingresso serale agli spettacoli viene richiesto agli ospiti di età maggiore ai 10 anni il diritto SIAE di € 1 da pagare alle casse del parco). **DISTANZA DAL MARE:** sul mare. **DISTANZA DAL CENTRO:** in centro. **ANIMALI:** di piccola taglia su richiesta € 10 al giorno.



OFFERTE SPECIALI

PRENOTA PRIMA: 10% di sconto per prenotazioni confermate entro il 31/03.

SPECIALE MAMME/PAPA: 1 bambino 2-16 anni in camera con un solo adulto ha uno sconto del 50%. 2 bambini fino a 16 anni in camera con un solo adulto sono uno gratuito e l'altro ha uno sconto del 30%.

PIANO FAMIGLIA: per soggiorni 26/07-01/08 il terzo letto è gratuito. Per soggiorni 16/08-22/08 il 4° letto è gratuito.



QUOTE GIORNALIERE PER PERSONA IN ALL INCLUSIVE					
		CAMERA FRONTE MARE	3 ³ / ₄ ° LETTO 0-4 ANNI	3° LETTO OLTRE 4 ANNI	4° LETTO OLTRE 4 ANNI
A	17/05-30/05	81	Gratis	Gratis	Gratis
B	31/05-02/06	119	Gratis	-50%	Gratis
C	03/06-06/06 06/09-13/09	111	Gratis	Gratis	Gratis
D	07/06-13/06	116	Gratis	Gratis	Gratis
E	14/06-20/06	120	Gratis	-50%	-50%
F	21/06-27/06	132	Gratis	-50%	Gratis
G	28/06-11/07	139	Gratis	-50%	-50%
H	12/07-01/08	144	Gratis	-50%	-50%
I	02/08-08/08	160	Gratis	-50%	-50%
L	09/08-22/08	175	Gratis	-50%	-50%
M	23/08-29/08	165	Gratis	-50%	Gratis
N	30/08-05/09	146	Gratis	Gratis	Gratis

La quota comprende: soggiorno in camera scelta in pensione completa, bevande ai pasti, uso telo mare, servizio spiaggia 1 ombrellone e 2 lettini a camera, aperitivo domenicale in piscina, animazione, uso biciclette e piscina, da fine Maggio ingresso al Lido di Savio Village. Soggiorno minimo 3 notti fino al 13/06 e dal 06/09 e 7 notti nelle altre date (dal 02/08 al 23/08 check in/ check out Sabato o Domenica).

Riduzioni: MEZZA PENSIONE+BEVANDE+SPIAGGIA: € 10 al giorno a persona.

17 HOTEL MAN ★★★



POSIZIONE: a Lido di Savio, direttamente sul mare e a pochi km da Mirabilandia, direttamente gestito dalla proprietà, gode ancora del classico stile di ospitalità romagnola. **CAMERE:** dispongono tutte di balcone, aria condizionata, doccia, wc, cassaforte, telefono, TV Sat e Frigobar a pagamento. **SERVIZI:** l'hotel dispone di piscina, sala TV, ambienti climatizzati, parcheggio non custodito, 2 ascensori di cui uno per disabili. Prima colazione a buffet, pranzo e cena con menù a scelta, buffet di antipasti e verdure. **DISTANZA DAL MARE:** sul mare. **DISTANZA DAL CENTRO:** in centro. **ANIMALI:** di piccola taglia su richiesta.



OFFERTE SPECIALI

SPECIALE BAMBINI: 1 bambino fino a 7 anni non compiuti in camera con 2 adulti è gratuito per soggiorni di minimo 5 notti (escluso periodo 09/08-22/08).

QUOTE GIORNALIERE PER PERSONA IN ALL INCLUSIVE

		CAMERA STANDARD	BAMBINI 0-7 ANNI	BAMBINI 7-13 ANNI	BAMBINI 13-17 ANNI	3 ¹ / ₄ * LETTO
A	30/05-13/06 06/09-13/09	68	-70%	-50%	-30%	-10%
B	14/06-20/06 30/08-05/09	73	-70%	-50%	-30%	-10%
C	21/06-04/07 23/08-29/08	80	-70%	-50%	-30%	-10%
D	05/07-01/08	84	-70%	-50%	-30%	-10%
E	02/08-08/08	91	-70%	-50%	-30%	-10%
F	09/08-22/08	105	-70%	-50%	-30%	-10%

La quota comprende: soggiorno minimo di 5 notti (7 notti 09/08-29/08) in camera standard con aria condizionata in pensione completa, acqua, vino e soft drink ai pasti, uso della cabina e 1 ombrellone e 2 lettini a camera in spiaggia, parcheggio non custodito, lettini e ombrelloni in piscina.

Riduzioni: MEZZA PENSIONE+BEVANDE+SPIAGGIA: 10%.

Supplementi: CAMERA SINGOLA: su richiesta 20%; **CAMERA DOPPIA USO SINGOLA:** su richiesta 50%; **FRIGOBAR:** € 3 al giorno (saldo in loco).

Cervia

18 HOTEL UNIVERSAL ★★★★★



POSIZIONE: a Cervia, direttamente sul lungomare, a pochi metri dalla pineta. **CAMERE:** tutte finemente arredate, con balcone, aria condizionata/riscaldamento, TV Sat, minibar, cassaforte, servizi privati con doccia o vasca e asciugacapelli. Si dividono in Classic e Superior (con vista mare). Possibilità di camere comunicanti. **SERVIZI:** giardino con terrazza, piscina con idromassaggio e lettini e ombrelloni a disposizione, wi-fi, 2 sale congressi, sala fitness, garage privato non custodito. Mini club in spiaggia e serate musicali in hotel per adulti. Ristorante panoramico con menù à la carte, con prodotti a km 0. **DISTANZA DAL MARE:** 20 m. **DISTANZA DAL CENTRO:** 500 m. **ANIMALI:** su richiesta € 10 al giorno per pulizia (pasti esclusi).



QUOTE GIORNALIERE PER PERSONA IN PERNOTTAMENTO E COLAZIONE

		CAMERA CLASSIC	CAMERA SUPERIOR	BAMBINI 0-1 ANNO*	BAMBINI 1-7 ANNI	BAMBINI 7-12 ANNI	3 ¹ / ₄ * LETTO
A	25/04-30/05 13/09-30/09	56,50	85	Gratis	-50%	-30%	-20%
B	31/05-27/06 30/08-12/09	72,50	100	Gratis	-50%	-30%	-20%
C	28/06-01/08 16/08-29/08	87,50	119	Gratis	-50%	-30%	-20%
D	02/08-15/08	117,50	149	Gratis	-50%	-30%	-20%

*Bambini 0/1 anno gratuiti nel letto coi genitori. CULLA: € 20 al giorno (saldo in loco).

La quota comprende: soggiorno nella camera prescelta in pernottamento e colazione, uso lettini e ombrellone in piscina, per un minimo di 3 notti nel periodo A e B, 4 in C e 7 in D.

Supplementi: MEZZA PENSIONE (cena): € 25 al giorno per persona. **PENSIONE COMPLETA:** € 44 al giorno per persona.

SERVIZIO SPIAGGIA 1 OMBRELLONE E 2 LETTINI A CAMERA: € 31 al giorno. **CAMERA SINGOLA:** su richiesta 30% (escluso periodo D); **GARAGE NON CUSTODITO:** € 25 al giorno (saldo in loco). **ANIMALI:** su richiesta € 10 al giorno (vitto escluso - saldo in loco). **PARCHEGGIO INTERNO SCOPERTO:** € 3 al giorno fino al 4/07 e dal 30/08; € 7 dal 05/07 al 29/08 (saldo in loco).

OFFERTE SPECIALI NON CUMULABILI

PRENOTA PRIMA: sconto del 15% per prenotazioni entro il 30/04; sconto del 10% entro il 31/05 (calcolato solo sulla quota BB). **VACANZA LUNGA:** speciale 14=12, 7=6 e 5=4 per soggiorni nel periodo A e B.

19 CLUB HOTEL DANTE ★★★★★



POSIZIONE: sul lungomare di Cervia, a pochi metri dalla spiaggia privata (Spiaggia 188), in posizione perfetta. Aperto tutto l'anno. **CAMERE:** tutte le camere sono dotate di aria condizionata e riscaldamento, telefono, wi fi gratis, bagno con box doccia e asciugacapelli, cassaforte e TV satellitare. La maggior parte delle camere godono di vista mare laterale, lettino da campeggio, spondine da letto. Non tutte le camere dispongono di balcone. Divano letto a castello per 3° e 4° letto. **CAMERE CLASSIC:** arredamento classico ed essenziale. **CAMERE SUPERIOR:** arredamento moderno, più spaziose. Max occupazione nelle camere 2 adulti+ 2 bambini fino a 18 anni oppure 3 adulti). **SERVIZI:** L'hotel dispone di piscina esterna semi-olimpionica 12,5x25 mt riscaldata con lettini e ombrelloni a disposizione, bar, 9 Sale Congressi modulari, garage a pagamento. Tutti i giorni un ricco programma di attività nel giardino, a bordo piscina o in spiaggia con animazione per bambini e ragazzi dai 4 ai 17 anni: mini, junior, teen club e sale dedicate per fascia di età, serate con Baby Dance, musica, spettacoli, gioco, feste in spiaggia. Per gli adulti tornei e attività. Ristorante con menù a buffet servito, con 3 antipasti, 3 primi, 3 secondi, contorni caldi, buffet delle insalate e verdure, frutta, dolci. Bevande alla spina ai pasti. Bibite soft alla spina al bar dell'albergo, della piscina esterna e della spiaggia. Caffetteria compresa per gli adulti. 1000 mq di benessere e relax tra calde acque termali a 33° della piscina coperta, piscine idromassaggio e natatorie, geyser, cascate cervicali, zone relax, thermarium con saune, docce emozionali calde e fredde, percorsi vascolari kneipp, tisaneria e molto altro. Centro estetico e massaggi a pagamento. **DISTANZA DAL MARE:** sul lungomare. **DISTANZA DAL CENTRO:** 500 m.



OFFERTE SPECIALI PER SOGGIORNI SETTIMANALI

PRENOTA PRIMA: sconto 10% per prenotazioni entro il 31/03. Sconto 5% per prenotazioni 90 giorni prima dell'arrivo.
SPECIALE MAMME/PAPA: 1 bambino fino a 18 anni in camera con un adulto ha lo sconto del 50%.
VACANZA LUNGA: sconto del 5% per soggiorni di min. 7 notti; sconto del 10% per soggiorni di min. 14 notti.

QUOTE GIORNALIERE PER PERSONA IN ALL INCLUSIVE

		CAMERA CLASSIC	CAMERA SUPERIOR	3°/4° LETTO 0-18 ANNI	3° LETTO OLTRE 18 ANNI
A	03/05-16/05	77	92	Gratis	-20%
B	17/05-13/06	103	118	Gratis	-20%
C	14/06-27/06	139	154	Gratis	-20%
D	28/06-08/08	165	180	Gratis	-20%
E	09/08-22/08	180	195	Gratis	-20%
F	23/08-29/08	139	154	Gratis	-20%
G	30/08-19/09	103	118	Gratis	-20%
H	20/09-03/10	77	92	Gratis	-20%

La quota comprende: soggiorno in camera scelta in pensione completa a buffet, bevande alla spina ai pasti, bibite soft alla spina al bar, in piscina e in spiaggia, caffetteria, 1 ombrellone e 2 lettini a camera in spiaggia, uso piscina esterna, ingresso al centro benessere 1h al giorno su prenotazione (bambini fino a 17 anni solo in fascia pomeridiana), per minimo 2 notti fino al 11/07 e dal 06/09, 5 notti dal 12/07 al 08/08 e dal 23/8 al 05/09, 7 notti dal 09/08 al 22/08.

Supplementi: DOPPIA USO SINGOLA: su richiesta 40%. **GARAGE:** fino al 04/07 e dal 30/08 € 6 al giorno; dal 05/07 al 29/08 € 10 al giorno (saldo in loco). **PARCHEGGIO INTERNO SCOPERTO:** € 3 al giorno fino al 4/07 e dal 30/08; € 7 dal 5/07 al 29/08 (saldo in loco)

20 HOTEL ATHENA ★★Sup

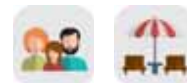

POSIZIONE: a Cervia, in posizione centrale e tranquilla a pochi passi dal mare. **CAMERE:** di recente ristrutturazione, comode, luminose e funzionali, tutte dotate dei migliori comfort: aria condizionata/ riscaldamento autonomi, telefono, cassaforte, TVsat, frigobar, servizi privati con box doccia e asciugacapelli, servizio cortesia. **Camere Classic** senza balcone; **camere Comfort** con balcone alla francese. Disponibili camere comunicanti con doppi servizi. **SERVIZI:** giardino, area giochi bimbi, piscina con lettini e vasca idromassaggio, parcheggio recintato non custodito su prenotazione a pagamento, ampia e luminosa sala ristorante, bar, wi-fi in tutti gli ambienti. A disposizione per i più piccoli passeggini, seggioloni, menù specifici con orari flessibili, baby-sitter su richiesta. Ricco buffet delle colazioni servite a bordo piscina, con scelta tra dolce e salato e fresca pasticceria di nostra produzione. A pranzo e cena menù a scelta tra 3 primi e 3 secondi con contorni assortiti e dessert. **DISTANZA DAL MARE:** 300 m. **DISTANZA DAL CENTRO:** in centro. **ANIMALI:** ammessi cani di piccola taglia (no gatti) senza supplemento.



QUOTE GIORNALIERE PER PERSONA IN PENSIONE COMPLETA

		CAMERA CLASSIC	CAMERA COMFORT	BAMBINI 0-3 ANNI	BAMBINI 3-6 ANNI	BAMBINI 6-11 ANNI	3°/4° LETTO
A	24/05-30/05 06/09-13/09	63	67	30	-50%	-30%	-20%
B	31/05-06/06	71	75	30	-50%	-30%	-20%
C	07/06-13/06 30/08-05/09	76	80	30	-50%	-30%	-20%
D	14/06-27/06	84	88	30	-50%	-30%	-20%
E	28/06-01/08	96	100	30	-50%	-30%	-20%
F	02/08-08/08	101	105	30	-50%	-30%	-20%
G	09/08-22/08	107	111	30	-50%	-30%	-20%
H	23/08-29/08	89	93	30	-50%	-30%	-20%

La quota comprende: soggiorno in camera scelta in pensione completa per minimo 7 notti con arrivo/partenza Sabato.
Riduzioni: MEZZA PENSIONE: € 5 al giorno per persona.

Supplementi: SERVIZIO SPIAGGIA 1 OMBRELLONE E 2 LETTINI A CAMERA: € 90 a settimana a Maggio, Giugno e Settembre ed € 120 a Luglio e Agosto (saldo in loco). **PARCHEGGIO RECINTANTO NON CUSTODITO:** su prenotazione € 10 al giorno (saldo in loco).

OFFERTE SPECIALI PER SOGGIORNI SETTIMANALI

PIANO FAMIGLIA: 2 adulti e 2 bambini fino a 11 anni in camera quadrupla pagano 3 quote.

21 HOTEL GADAMES ★★★



POSIZIONE: Hotel a conduzione familiare da oltre 20 anni, a due passi dal vivace centro di Cervia (300 metri circa) e a soli 200 metri dal mare. **CAMERE:** Classic o vista mare in base alla disponibilità sono luminose, funzionali ed accoglienti, dotate di aria condizionata, TV LCD, servizi privati con box doccia e bidet, servizio cortesia, cassaforte e phon, Wi-Fi gratuita, la maggior parte con balcone. **SERVIZI:** ascensore che serve tutti i piani, ampia e luminosa sala ristorante climatizzata, ampio giardino con area relax e per i più piccoli area giochi esterna ed interna. Colazione con ricco buffet dolce e salato preparato dal nostro chef, accompagnato da bevande calde e fredde; menù tipico romagnolo a scelta fra 3 tipologie di primi e secondi, tutti i giorni carne e pesce sempre accompagnati da un ricco buffet di antipasti e verdure; possibilità di scegliere giornalmente se consumare il pranzo presso il ristorante della spiaggia o in Hotel. Disponibilità di menù bimbi e preparazione pappe ad orari flessibili, seggioloni, passeggino di cortesia su richiesta, lettino culla. Spiaggia privata di fronte all'Hotel dotata di ristorante, bar area giochi per i più piccoli, campi da basket, beach volley, bocce, ping-pong. Servizio reception fino alle 2 di notte. Wi-fi in tutti gli ambienti comuni e in camera. Parcheggio privato su richiesta con supplemento. Serate musicali e cena tipica romagnola ogni settimana. **DISTANZA DAL MARE:** 200 m. **DISTANZA DAL CENTRO:** 300 m. **ANIMALI:** ammessi in pet room dedicate, dotate di dog kit, con supplemento.



QUOTE GIORNALIERE A CAMERA IN ALL INCLUSIVE

		DOPPIA CLASSIC	TRIPLA CLASSIC	QUADRUPLA CLASSIC
A	04/04-29/05	156	192	204
B	30/05-28/06	180	210	216
C	29/06-03/08	204	246	258
D	04/08-09/08	210	288	300
E	10/08-24/08	234	324	348
F	25/08-07/09	168	180	204
G	08/09-22/09	156	160	190

La quota comprende: soggiorno in camera Classic in pensione completa, bevande ai pasti (acqua e vino della casa senza limiti), 1 ombrellone e 2 lettini presso la Spiaggia privata, per minimo 3 notti fino al 28/06 e dal 08/09, 5 notti dal 29/06 al 03/08 e dal 25/08 al 07/09, 7 notti dal 04/08 al 24/08.

Supplementi: CULLA: € 10 al giorno (saldo in loco). **PARCHEGGIO:** su richiesta € 10 al giorno (saldo in loco). **ANIMALI:** € 5 al giorno per dog kit (saldo in loco).

22 HOTEL ANASTASI ★★★



POSIZIONE: a Cervia, a pochi passi dal mare e non lontano dal centro. **CAMERE:** scegli tra varie tipologie di camere, dotate tutte di aria condizionata e riscaldamento, TV, asciugacapelli e set cortesia (camere standard). Ma se vuoi qualche plus ti consigliamo di scegliere anche quelle con frigo bar, angolo caffetteria, accappatoi, specchio make up (camere deluxe o superior). **SERVIZI:** Anastasi hotel and residence ti offre una vacanza senza limiti di orario, perchè puoi avere la libertà di alzarti quando vuoi, ti aspettiamo fino alle 12.00 per la colazione con torte fatte in casa, marmellate bio, crepes, pancakes, waffle, squisiti dolci, sandwich salati, panini farciti. Possibilità di fare la cena. Spa a pagamento su prenotazione. Reception h24, parcheggio interno su prenotazione a pagamento, terrazza. Convenzione con le spiagge davanti. **DISTANZA DAL MARE:** 100 m. **DISTANZA DAL CENTRO:** 1 km. **ANIMALI:** ammessi con supplemento.

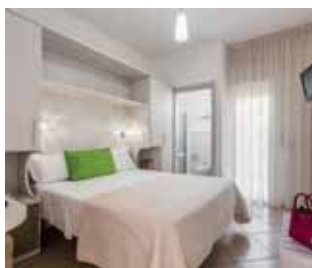

QUOTE GIORNALIERE A CAMERA IN PERNOTTAMENTO E COLAZIONE

		CAMERA DOPPIA	CAMERA TRIPLA	CAMERA QUADRUPLA
A	24/05-30/06 01/09-15/09	137,50	175	206,50
B	01/07-31/07	150	187,50	219
C	01/08-31/08	162,50	200	231,50

La quota comprende: soggiorno in camera standard in pernottamento e colazione fino alle ore 12.00, per minimo 2 notti con soggiorni dalla Domenica al Giovedì, minimo 3 notti con soggiorni dal Venerdì e Sabato e durante Paqua, Ponte 1°Maggio e Ponte 2°Giugno, e minimo 9 notti dal 8 al 17 agosto.

Supplementi: PARCHEGGIO INTERNO: su richiesta € 10 al giorno (saldo in loco). **ANIMALI:** € 7 al giorno saldo in loco (su richiesta viene fornito kit ciotole gratuitamente).

Pinarella/Tagliata

23 HOTEL DONATELLA ★★★Sup



POSIZIONE: a Pinarella di Cervia, circondato dalla pineta, a soli 150 m dalla spiaggia. Una posizione invidiabile, centrale e comoda per ogni spostamento, ma allo stesso tempo capace di garantire tranquillità e silenzio. **CAMERE:** l'hotel dispone di camere con una superficie di 16 mq, tutte climatizzate e dotate di scrivania, cassaforte, TV a schermo piatto, servizi privati e balcone. **SERVIZI:** reception, ascensore, parcheggio interno con supplemento, wi-fi gratuito, bar, giardino e terrazzo. 100 mq di divertimento in acqua per grandi e piccini, con 3 differenti piscine: una vasca che raggiunge i 2,5 m di profondità, una vasca idromassaggio ed una vasca tonda con acqua bassa per i bimbi. E per rilassarsi uno spazio benessere con bagno turco, sauna, percorsi e docce emozionali, sala relax, vasca idromassaggio e sala massaggi su prenotazione. Ombrelloni e lettini in spiaggia compresi nel prezzo presso lo stabilimento SetteNove Ristoro Marittimo, anch'esso completamente rinnovato e dotato di attrezzature sportive e giochi per bambini. Prenotando la formula di Mezza Pensione, avrete la possibilità di consumare i pranzi in spiaggia ad un prezzo scontato. **DISTANZA DAL MARE:** 150 m. **ANIMALI:** non ammessi.



QUOTE GIORNALIERE A CAMERA IN ALL INCLUSIVE

		TRIPLA SUPERIOR 2 AD+1 CHD 0-13.99	TRIPLA SUPERIOR 3 ADULTI	QUADRUPLA SUPERIOR 2 AD+2 CHD 0-13.99	QUADRUPLA SUPERIOR 4 ADULTI
A	24/05-07/06	172,50	207	213	236
B	08/06-21/06	195,50	230	230	253
C	22/06-28/06	218,50	253	241,50	264,50
D	29/06-19/07	247,50	282	270,50	293,50
E	20/07-01/08	241,50	276	274	297
F	02/08-09/08 18/08-24/08	260	294,50	290	313
G	10/08-17/08	299	333,50	339,50	362,50
H	25/08-31/08	207	241,50	261	284
I	01/09-07/09	184	207	226,50	249,50
L	08/09-14/09	172,50	195,50	213	236

La quota comprende: soggiorno in camera Superior in pensione completa, bevande ai pasti, servizio spiaggia 1 ombrellone e 2 lettini a camera per minimo 3 notti fino al 21/6 e dal 08/09 e 6 notti con arrivo/partenza Sabato o Domenica dal 22/06 al 07/09.

Riduzioni: MEZZA PENSIONE+BEVANDE PASTI+SERVIZIO SPIAGGIA: 10%.
Supplementi: PARCHEGGIO: su richiesta € 5 al giorno (saldo in loco).



POSIZIONE: a due passi dalla pineta e dalla spiaggia, in centro a Pinarella di Cervia. **CAMERE: CLASSIC:** di metratura più piccola e arredamento classico. **SUPERIOR:** di recente ristrutturazione con metratura più grande rispetto alle camere Classic. Tutte le camere dispongono di balcone, bagno con doccia, aria condizionata indipendente, cassaforte, smart tv, frigobar, wi-fi gratuito, telefono. Disponibili camere per persone diversamente abili. **SERVIZI:** convenzione con la spiaggia più vicina, terrazza panoramica con piscina riscaldata e zona solarium e idromassaggio, possibilità di utilizzare anche la piscina presso l'Hotel Antony. Parcheggio con posti limitati nei pressi dell'hotel e parcheggio recintato a 700 metri, con possibilità di utilizzare monopattino elettrico per raggiungerlo. Biciclette ad uso gratuito, Wi-fi senza limiti, giardino. Ristorante interno anche con preparazione di menù per celiaci o intolleranti, colazione con ricco buffet dolce e salato, a pranzo e cena portate di carne e pesce e tipicità romagnole. **DISTANZA DAL MARE:** 100 m. **ANIMALI:** ammessi senza supplemento. Non sono ammessi in sala ristorante. Per chi ha animali, c'è la possibilità di consumare i pasti in giardino dove gli animali sono ammessi.



QUOTE GIORNALIERE A PERSONA IN PENSIONE COMPLETA + SPIAGGIA				
		CAMERA CLASSIC	CAMERA SUPERIOR	3° LETTO
A	19/05-31/05 15/09-17/09 22/09-28/09	70	79	-35%
B	01/06-07/06 08/09-14/09	80	89	-35%
C	08/06-14/06 27/07-02/08	89	98	-35%
D	15/06-21/06	91	100	-35%
E	22/06-28/06	95	104	-35%
F	29/06-26/07	102	111	-35%
G	03/08-09/08	110	119	-35%
H	10/08-17/08	125	134	-35%
I	18/08-24/08	120	129	-35%
L	25/08-31/08	108	117	-35%
M	01/09-07/09	97	106	-35%
N	18/09-21/09	100	109	-35%

La quota comprende: soggiorno in camera scelta in pensione completa, servizio spiaggia 1 ombrellone e 2 lettini, uso piscina dell'hotel e dell'Hotel Antony, per minimo 2 notti fino al 31/05 e dal 22/09, 3 notti dal 01/06 al 07/06 e dal 08/09 al 17/09, 4 notti dal 08/06 al 21/06 e dal 27/07 al 02/08, 5 notti dal 01/09 al 07/09 e dal 18/09 al 21/09, 6 notti dal 22/06 al 26/07 e dal 25/08 al 31/08, 7 notti dal 03/08 al 24/08.

Riduzioni: MEZZA PENSIONE+SPIAGGIA: € 5 al giorno per persona.
Supplementi: CULLA: su richiesta € 10 al giorno (saldo in loco).

OFFERTE SPECIALI
PRENOTA PRIMA: per prenotazioni entro il 28/02 sconto del 10% (per soggiorni nel periodo 10-24/08 sconto 5%). Per prenotazioni entro il 31/03 sconto del 5% (non valido per il periodo 10-24/08).
VACANZA LUNGA: speciale 7=6 per soggiorni fino al 31/5 e dal 21/09 al 28/09 (non cumulabile con prenota prima).
SPECIALE FAMIGLIA: 4 persone in camera quadrupla pagano 3 quote.



POSIZIONE: a Pinarella, a 50 metri dalla pineta e dal mare. **CAMERE:** Le camere sono tutte dotate dei migliori comfort: aria condizionata, cassaforte, TV LCD, telefono, servizi privati con doccia, asciugacapelli e non tutte con balcone. **SERVIZI:** ampi e luminosi spazi comuni, giardino con tavoli e sedie, angolo giochi bambini, reception h24, bar, sala ristorante al primo piano dove assaporare gustose proposte. L'hotel dispone di ascensore e di piscina 14x7mt altezza max 1.30mt con idromassaggio, zona solarium attrezzata con lettini, sdraio, parcheggio in strada e a 700m convenzionato, gratuito, secondo disponibilità. Parcheggio interno a pagamento. Wi-fi al piano terra. Pranzo e cena a buffet con antipasti, primi, secondi e contorni e dolci o frutta. Possibilità di pasti vegetariani e pasti gluten free gratuitamente su richiesta. **DISTANZA DAL MARE:** 50 m. **ANIMALI:** ammessi con forfait pulizia finale € 25.



QUOTE GIORNALIERE A PERSONA IN PENSIONE COMPLETA + SPIAGGIA							
		CAMERA STANDARD	BAMBINI 0-2 ANNI	BAMBINI 2-6 ANNI	BAMBINI 6-12 ANNI	BAMBINI 12-18 ANNI	3°/4° LETTO
A	19/05-31/05	63	Gratis	-50%	-40%	-35%	-25%
B	01/06-07/06 15/09-27/09	70	Gratis	-50%	-40%	-35%	-25%
C	08/06-14/06 27/07-02/08	79	Gratis	-50%	-40%	-35%	-25%
D	15/06-21/06	83	Gratis	-50%	-40%	-35%	-25%
E	22/06-28/06 25/08-31/08	95	Gratis	-50%	-40%	-35%	-25%
F	29/06-26/07 01/09-07/09	88	Gratis	-50%	-40%	-35%	-25%
G	03/08-09/08	99	Gratis	-50%	-40%	-35%	-25%
H	10/08-17/08	109	Gratis	-50%	-40%	-35%	-25%
I	18/08-24/08	102	Gratis	-50%	-40%	-35%	-25%
L	08/09-14/09	75	Gratis	-50%	-40%	-35%	-25%

***Bambino 0-2 anni gratuito in letto coi genitori.**
La quota comprende: soggiorno in camera standard in pensione completa, acqua ai pasti, servizio spiaggia 1 ombrellone e 2 lettini, per minimo 2 notti fino al 31/05 e dal 15/09, 3 notti dal 01/06 al 07/06, dal 27/07 al 02/08 e dal 08/09 al 14/09, 4 notti dal 08/06 al 21/06 e dal 01/09 al 07/09, 5 notti dal 22/06 al 26/07, dal 03/08 al 09/08 e dal 25/08 al 31/08, 6 notti dal 10/08 al 24/08.
Supplementi: CULLA: su richiesta € 10 al giorno (saldo in loco). **PARCHEGGIO INTERNO:** su richiesta € 7 al giorno (saldo in loco). **ANIMALI:** forfait finale € 25 (saldo in loco).

OFFERTE SPECIALI
PRENOTA PRIMA: per prenotazioni entro il 28/02 sconto del 10% (per soggiorni nel periodo 10-24/08 sconto 5%). Per prenotazioni entro il 31/03 sconto del 5% (non valido per il periodo 10-24/08).
VACANZA LUNGA: speciale 7=6 per soggiorni fino al 07/06 e dal 08/09 al 27/09 (non cumulabile con prenota prima).
SPECIALE FAMIGLIA: 4 persone in camera quadrupla pagano 3 quote.

26 HOTEL VILLA ELPRADO ★★☆☆



POSIZIONE: a Pinarella di Cervia, all'interno di un parco verde di 2000 mq, a pochi passi dal mare. **CAMERE:** comode, accoglienti e spaziose, arredate tutte in maniera differente, alcune rivolte verso il giardino, altre verso la zona piscina o la tranquilla via dietro l'hotel. Tutte dispongono di aria condizionata, cassaforte, telefono, TV, wi-fi, asciugacapelli. Le Camere Family sono comunicanti e possono ospitare fino a 5 persone. Alcune camere sono state completamente riarredate nel 2021. **SERVIZI:** Parcheggio pubblico gratuito a 50 metri dall'hotel, parcheggio interno a pagamento su prenotazione, parco di 2000 mq con area giochi per bambini, piscina per adulti e bambini con una zona con acqua più bassa, biciclette a disposizione. Per i più piccoli: seggioloni, vaschetta per il bagnetto, menù personalizzati e preparazione pappe, baby sitter su richiesta. Ricca colazione con dolci fatti in casa, torte, crostate, ciambelle romagnole e angolo del salato. A pranzo e cena menù a scelta con 3 primi e secondi; su richiesta anche pasti gluten free e per diverse esigenze alimentari. Ogni settimana una serata romagnola e una cena in giardino con musica dal vivo in piscina. **DISTANZA DAL MARE:** 300 m. **ANIMALI:** ammessi di piccola/media taglia su richiesta con supplemento € 5 al giorno.



QUOTE GIORNALIERE PER PERSONA IN PENSIONE COMPLETA+SPIAGGIA

		CAMERA STANDARD	BAMBINI 0-2 ANNI	BAMBINI 2-6 ANNI	3 ¹ / ₄ ' LETTO
A	24/05-06/06 06/09-17/09	60	15	-50%	-20%
B	07/06-13/06	65	15	-50%	-20%
C	14/06-20/06 26/07-01/08	70	15	-50%	-20%
D	21/06-27/06	75	15	-50%	-20%
E	28/06-04/07 18/09-21/09	80	15	-50%	-20%
F	05/07-25/07	84	15	-50%	-20%
G	02/08-08/08	90	15	-50%	-20%
H	09/08-15/08 23/08-29/08	105	15	-50%	-20%
I	16/08-22/08	115	15	-50%	-20%
L	30/08-05/09	85	15	-50%	-20%

La quota comprende: soggiorno in camera standard in pensione completa, acqua ai pasti, 1 ombrellone e 2 lettini a camera in spiaggia, per minimo 3 notti fino al 01/06 e dal 07/09, 5 notti dal 02/06 al 01/08 e dal 23/08 al 06/09; 7 notti dal 02/08 al 22/08 con arrivo/partenza Sabato o Domenica.

Riduzioni: MEZZA PENSIONE+ACQUA AI PASTI: 10%.

Supplementi: NOTTI 31/05, 01/06 e 06/09: € 10 al giorno per persona. **CAMERA SINGOLA:** su richiesta 20%. **PARCHEGGIO IN HOTEL:** su richiesta € 8 al giorno (saldo in loco). **ANIMALI:** su richiesta € 5 al giorno (saldo in loco).

27 HOTEL ANTARES ★★☆☆



POSIZIONE: a Pinarella di Cervia, a due passi dal mare, davanti alla pineta. **CAMERE:** dotate di tutti i comfort quali aria condizionata, minibar, wi-fi, balcone, servizi privati con box doccia, cassaforte, ventilatore a soffitto, Smart TV 32". Su richiesta nuovissime camere Superior con Smart TV 40", box doccia con funzioni wellness e Family room comunicanti. **SERVIZI:** ascensore, parcheggio interno videosorvegliato a pagamento, una postazione per ricarica auto elettrica, e-bikes a noleggio, piscina con idromassaggio e terrazzo solarium, spazio giochi interno e area giochi esterna, biciclette ad uso gratuito (anche con seggiolini per bimbi), collegamento wi-fi in tutto l'Hotel. Prima colazione in sala adiacente al giardino con vasta proposta di dolce e salato, torte, crostate, plum-cake etc fatti in casa, anche prodotti biologici e Gluten-free. A pranzo e cena 3 menù a scelta con primi e secondi serviti al tavolo accompagnati da buffet di verdure e antipasti. Su richiesta menù per diverse esigenze alimentari. Ogni settimana serata romagnola e cena in giardino con musica dal vivo. Per i più piccoli preparazione pappe, orari flessibili per i pasti e scaldabiberon a disposizione. **DISTANZA DAL MARE:** 40 m. **ANIMALI:** ammessi di taglia medio/piccola su richiesta e con supplemento giornaliero.



QUOTE GIORNALIERE PER PERSONA IN PENSIONE COMPLETA+SPIAGGIA

		CAMERA STANDARD	BAMBINI 0-2 ANNI	BAMBINI 2-6 ANNI	3 ¹ / ₄ ' LETTO
A	24/05-06/06	65	15	-50%	-20%
B	07/06-13/06	67	15	-50%	-20%
C	14/06-20/06 26/07-01/08	75	15	-50%	-20%
D	21/06-27/06	79	15	-50%	-20%
E	28/06-25/07	86	15	-50%	-20%
F	02/08-08/08 23/08-29/08	90	15	-50%	-20%
G	09/08-22/08	120	15	-50%	-20%
H	30/08-07/09	80	15	-50%	-20%

La quota comprende: soggiorno in camera standard in pensione completa, acqua ai pasti, 1 ombrellone e 2 lettini a camera in spiaggia, per minimo 3 notti fino al 01/06 e dal 07/09, 5 notti dal 02/06 al 01/08 e dal 23/08 al 06/09 e 7 notti dal 02/08 al 22/08 con arrivo/partenza Sabato o Domenica.

Riduzioni: MEZZA PENSIONE+ACQUA AI PASTI: 10%.

Supplementi: NOTTI 31/05, 01/06: € 8 al giorno per persona. **CAMERA DOPPIA SUPERIOR:** su richiesta € 20 al giorno per persona. **ANIMALI:** su richiesta € 5 al giorno (saldo in loco). **PARCHEGGIO:** su prenotazione € 8 al giorno (saldo in loco).



28 HOTEL CLUB VACANZE IN ★★★



POSIZIONE: sul lungomare di Pinarella di Cervia, zona conosciuta anche come Riviera dei Pini, per la sua splendida e rigogliosa pineta che si affaccia direttamente sul mare, a due passi dal mare. Ideale per trascorrere le vacanze al mare in pieno relax, a contatto con la natura. **CAMERE:** ampie e luminose e soprattutto silenziose. Sono dotate di balcone, aria condizionata autonoma, TV a schermo piatto, cassaforte, telefono, asciugacapelli e bagno privato con box doccia. **Camere Family** molto spaziose, perfette per esigenze delle famiglie più numerose, con i letti stesi e ampi servizi privati. Per i bambini culle e spondine anti-caduta, seggioloni, vaschette per il bagnetto, scaldia biberon. **SERVIZI:** rinnovato nel 2010 offre reception con info point, un'area TV con schermo piatto e un'ampia scelta di libri, carte e giochi da tavolo, collegamento internet e linea wi-fi gratuita, bar caffetteria, ampio giardino con area giochi. Parcheggio interno ad uso gratuito e di fronte alla struttura. Animazione per adulti e bambini diurna e serale sia in spiaggia che in hotel: la mattina e il pomeriggio in spiaggia con risveglio muscolare a ritmo di musica, mini e baby-club, tornei e giochi. La sera si canta e si balla nel giardino con karaoke, baby-dance, balli di gruppo e serate a tema! Cominciate bene la giornata con l'abbondante colazione: un buffet ricco di prelibatezze, dai dolci alle brioches, biscotti, marmellate, cereali, yogurt, succhi, affettati e formaggi. A pranzo e a cena il nostro chef vi stupirà con le sue specialità, con piatti tipici della cucina romagnola e non solo, con menù di carne, pesce e vegetariani, serviti interamente a buffet e con un'ampia varietà di verdure, antipasti, contorni, frutta e dessert. Una particolare attenzione è rivolta ad intolleranti e celiaci, con piatti preparati ad hoc. Per i più piccoli sono disponibili seggioloni e un servizio di preparazione pappe personalizzate. **DISTANZA DAL MARE:** 50 m. **ANIMALI:** ammessi su richiesta.



OFFERTE SPECIALI

PIANO FAMIGLIA: 2 adulti e 2 bambini fino a 14 anni in camera insieme pagano 3 quote intere.

QUOTE GIORNALIERE PER PERSONA IN ALL INCLUSIVE

		CAMERA STANDARD	BAMBINI 0-3 ANNI	BAMBINI 3-6 ANNI	BAMBINI 6-10 ANNI	BAMBINI 10-14 ANNI	3 ¹ / ₄ ° LETTO
A	14/05-13/06 08/09-28/09	64	Gratis	-50%	-30%	-25%	-15%
B	14/06-20/06 01/09-07/09	72	Gratis	-50%	-30%	-25%	-15%
C	21/06-27/06	76	Gratis	-50%	-30%	-25%	-15%
D	28/06-01/08	84	Gratis	-50%	-30%	-25%	-15%
E	02/08-08/08	90	Gratis	-50%	-30%	-25%	-15%
F	09/08-17/08	105	Gratis	-50%	-30%	-25%	-15%
G	18/08-24/08	98	Gratis	-50%	-30%	-25%	-15%
H	25/08-31/08	80	Gratis	-50%	-30%	-25%	-15%

La quota comprende: soggiorno in camera standard in pensione completa con bevande illimitate ai pasti (acqua e vini locali), servizio spiaggia 1 ombrellone e 2 lettini a camera, posto auto fino ad esaurimento, animazione in spiaggia, feste serali in hotel, per minimo 3 notti fino al 13/06 e dal 01/09, 5 notti dal 14/06 al 27/06 e dal 25/08 al 31/08 e 7 notti dal 28/06 al 24/08.
Riduzioni: MEZZA PENSIONE+BEVANDE+SPIAGGIA: € 5 al giorno a persona.

29 PARK HOTEL PINETA ★★★



POSIZIONE: a Tagliata di Cervia, fronte mare e pineta, a due passi dalla spiaggia. **CAMERE:** le camere classic sono le migliori in rapporto qualità prezzo, dotate di aria condizionata, TV satellitare, balcone, telefono, cassaforte, bagno con doccia, phon e set di cortesia. Le camere Park Hotel sono perfette per famiglie o gruppi, ampie, spaziose e con possibilità diventare anche comunicanti, con in più balcone vista pineta. Ristrutturate di recente le camere Superior si trovano al terzo piano e dispongono di bagni nuovissimi con box doccia. **SERVIZI:** reception, ascensore, wi-fi, giardino con area giochi bimbi, biciclette, parcheggio, colazione con prodotti da forno dolci e salati, torte fatte in casa, frutta fresca, caffetteria e bevande calde e fredde. A pranzo e a cena menù con pasta fatta in casa e una grande scelta di secondi tra carne, pesce e piatti vegetariani, contorni di verdure cotte e crude. Tutti i piccoli ospiti senza limiti di età possono partecipare alle attività organizzate dagli animatori. Per i più grandi: in spiaggia risveglio muscolare energizzante, giochi e altre attività e in hotel fantastiche feste a tema! **DISTANZA DAL MARE:** sul lungomare. **ANIMALI:** su richiesta con supplemento.



QUOTE GIORNALIERE PER PERSONA IN CAMERA SUPERIOR

		PENSIONE COMPLETA	ALL INCLUSIVE	BAMBINI 0-2 ANNI	BAMBINI 2-6 ANNI	BAMBINI 6-9 ANNI	BAMBINI 9-12 ANNI
A	31/03-09/05	57	63	Gratis	-50%	-40%	-30%
B	10/05-23/05 07/09-23/09	59	64	Gratis	-50%	-40%	-30%
C	24/05-06/06	65	70	Gratis	-50%	-40%	-30%
D	07/06-13/06	68	73	Gratis	-50%	-40%	-30%
E	14/06-27/06	69	74	Gratis	-50%	-40%	-30%
F	28/06-11/07	71	76	Gratis	-50%	-40%	-30%
G	12/07-25/07 17/08-23/08	73	78	Gratis	-50%	-40%	-30%
H	26/07-01/08	75	80	Gratis	-50%	-40%	-30%
I	02/08-16/08	82	87	Gratis	-50%	-40%	-30%
L	24/08-30/08	66	71	Gratis	-50%	-40%	-30%
M	31/08-06/09	62	67	Gratis	-50%	-40%	-30%
N	07/09-23/09	59	64	Gratis	-50%	-40%	-30%

Pensione completa comprende: soggiorno in camera Superior in pensione completa, parcheggio fino esaurimento, per minimo 3 notti fino al 27/06 e dal 07/09, 5 notti dal 28/06 al 25/7 e dal 24/08 al 06/09, 7 notti dal 26/07 al 23/08.

All inclusive comprende inoltre: acqua e vino ai pasti, servizio spiaggia 1 ombrellone e 2 lettini a camera.

Riduzioni: 3° LETTO OLTRE 12 ANNI: 15%. 4° LETTO OLTRE 12 ANNI: 20%. MEZZA PENSIONE: € 5 al giorno per persona dal prezzo di pensione completa.

Supplementi: CAMERA SINGOLA: 20%. ANIMALI: di piccola taglia su richiesta € 20 per pulizia finale (saldo in loco).

Cesenatico



1 GRAND HOTEL DA VINCI ★★★★★



POSIZIONE: il Grand Hotel da Vinci, l'unico hotel cinque stelle di Cesenatico, si trova nel cuore della cittadina, a pochi passi dalla piacevole passeggiata del lungomare e affacciato sul famoso porto canale disegnato da Leonardo da Vinci. Eleganza e raffinatezza si traducono nel vero lusso: oltre che nella bellezza degli arredi e delle decorazioni d'interno, nella qualità elevatissima dei materiali utilizzati per la costruzione e nell'alto livello dei servizi, questo si ritrova anche nella perfetta organizzazione degli spazi, nella cura del dettaglio e nelle numerose applicazioni tecnologiche che, discretamente, rendono la vacanza o il soggiorno d'affari piacevolmente unici. **CAMERE:** pensate per offrire un soggiorno in un'ambientazione unica: tutte le camere del Grand Hotel da Vinci sono un inno all'eleganza e alla cura dei dettagli. Le camere con balcone offrono una vista incantevole sul mare e sul porto canale. Elemento sorpresa, la suggestiva torre ottocentesca dell'hotel, nella quale sono dislocate 2 Junior Suite e 2 Suite dalla forma ottagonale. **SERVIZI:** oltre alle camere, nel corpo centrale a forma di ferro di cavallo, trovano spazio una sontuosa reception, un bellissimo parco che separa l'hotel dalla spiaggia con grandi alberi, un giardino alla francese, un bar dedicato, una rotonda rialzata per concerti e spettacoli durante le calde serate estive. Il ristorante a cinque stelle posto nel corpo centrale dell'hotel è in grado di accogliere al suo interno fino a 600 ospiti. Durante la bella stagione il Ristorante si apre sul parco. Oltre il giardino si trova la spiaggia di sabbia con lo stabilimento balneare "La Spiaggia": servizio spiaggia con circa 150 ombrelloni e un ristorante-bar per colazioni, snack o aperitivi, pranzo e cena con menù à la carte. L'hotel dispone di una piscina interna riscaldata di 100mq e di centro benessere dotato di sauna, bio-sauna, bagno turco, percorso kneipp, docce emozionali ed area relax. Giochi, laboratori creativi e attività sportive sono organizzate da un team di animatori professionisti che rendono speciale la vacanza dei bambini assicurando agli adulti momenti di autentico relax. Mini Club per i bambini dai 4 anni di età in su con attività in hotel, nella kids room e in spiaggia nei mesi di Luglio e Agosto.



QUOTE GIORNALIERE PER PERSONA IN PERNOTTAMENTO E COLAZIONE

	CAMERA EXECUTIVE	CAMERA DELUXE	BAMBINI 0-2 ANNI*	BAMBINI 2-7 ANNI	BAMBINI 7-13 ANNI	3° LETTO	
A	05/01-17/04 04/10-29/12	100	114	Gratis	-50%	-40%	-30%
B	18/04-23/05 13/09-03/10	112,50	141,50	Gratis	-50%	-40%	-30%
C	24/05-20/06 30/08-12/09	156,50	184	Gratis	-50%	-40%	-30%
D	21/06-01/08 17/08-29/08	172,50	206,50	Gratis	-50%	-40%	-30%
E	02/08-16/08	227,50	280	Gratis	-50%	-40%	-30%

*Bambino 0-2 anni gratuito in letto coi genitori.
La quota comprende: soggiorno in camera scelta in pernottamento e colazione, utilizzo di lettini e ombrelloni in piscina, ingresso area fitness, per minimo 2 notti nei periodi A e B, 3 notti in C, 5 notti in D e 7 notti in E.
Supplementi: CENA+SERVIZIO SPIAGGIA: € 69 al giorno per persona (sconto 3° letto da listino). PENSIONE COMPLETA+SPIAGGIA: € 119 al giorno a persona (sconto 3° letto da listino). SERVIZIO SPIAGGIA 1 ombrellone e 2 lettini ove non compreso: € 62,50 al giorno. CULLA: € 25 al giorno (saldo in loco). PARCHEGGIO: € 25 al giorno (saldo in loco). ANIMALI PICCOLA TAGLIA: € 20 al giorno (vitto escluso - saldo in loco).

OFFERTE SPECIALI NON CUMULABILI

PRENOTA PRIMA: per prenotazioni entro il 28/02 sconto del 20%; per prenotazioni entro il 30/04 sconto del 15%; per prenotazioni entro il 31/05 sconto del 10% (calcolato solo sulla quota BB).
VACANZA LUNGA: speciale 14=12, 7=6 e 5=4 per soggiorni nel periodo A, B e C.





2 GRAND HOTEL CESENATICO ★★★★★



POSIZIONE: sulla piazza panoramica di Cesenatico, affacciato direttamente sul mare. Completamente ristrutturato. **CAMERE:** Classic, dispongono TV satellitare, collegamento a internet, wi-fi gratuito, minibar, cassaforte, asciugacapelli, aria condizionata o riscaldamento e nella maggior parte dei casi balconcino o terrazzo. **Deluxe** hanno pavimento in legno, sono insonorizzate e hanno vista fronte mare, senza balcone. Le **Family Suites** (appartamenti) sono adatte in particolare alle famiglie con bambini, possono ospitare fino a 5 persone, si compongono di due camere doppie comunicanti, con ingressi separati e una stanza da bagno. Servizio lavanderia e servizio in camera. **SERVIZI:** aree comuni climatizzate, american bar in stile decò, ristorante interno all'hotel aperto solo a cena, a pranzo è aperto il ristorante della spiaggia con servizio alla carta (previa prenotazione), copertura wi-fi, parcheggio privato e garage, sala congressi e sala banchetti, campo da tennis in terra rossa, piscina privata, colonnina per ricarica auto elettriche, biciclette a disposizione, spiaggia privata. Prima colazione servita nei mesi estivi nella terrazza vista mare. **DISTANZA DAL MARE:** sul mare. **DISTANZA DAL CENTRO:** in centro. **ANIMALI:** di piccola taglia su richiesta, con supplemento, nei locali consentiti.



QUOTE GIORNALIERE PER PERSONA IN MEZZA PENSIONE

	CAMERA CLASSIC	3° LETTO 0-3 ANNI	3° LETTO 3-7 ANNI	3° LETTO 7-13 ANNI	3° LETTO	
A	19/05-13/06 08/09-21/09	134	Gratis	-50%	-30%	-10%
B	14/06-04/07 24/08-07/09	160	Gratis	-50%	-30%	-10%
C	05/07-08/08 17/08-23/08	170	Gratis	-50%	-30%	-10%
D	09/08-16/08	190	Gratis	-50%	-30%	-10%

*3° letto su richiesta.

La quota comprende: soggiorno in camera doppia classic in mezza pensione per minimo 3 notti fino al 13/06 e dal 08/09, 5 notti dal 14/06 al 04/07 e dal 24/08 al 07/09 e 7 notti dal 05/07 al 23/08, uso della piscina con telo mare, parcheggio esterno scoperto, wi-fi.

Supplementi: **DOPPIA USO SINGOLA:** su richiesta € 40 al giorno. **ANIMALI:** di piccola taglia su richiesta, nei locali consentiti, con supplemento € 15 al giorno (saldo in loco).

OFFERTE SPECIALI

SPECIALE BAMBINI: per soggiorni di min.6 notti in camera classic in mezza pensione dal 19/05 al 06/07 e dal 23/08 al 21/09 un bambino fino a 6 anni è gratuito; da 6 a 12 anni ha lo sconto del 50%. E 1 ombrellone e 2 lettini nella zona centrale della spiaggia è incluso.

3 CASA DODICI HOTEL ★★★★★



POSIZIONE: Al civico 12, sulla sponda di ponente del porto canale di Cesenatico, con magnifico affaccio, in centro storico. **CAMERE:** Gli ambienti delle sei camere raccontano i viaggi ed il gusto personale dei proprietari. Decorate con tessuti pregiati e carta da parati di lusso. In ogni camera, aria condizionata e morbide pantofole nel bagno privato con box doccia a vetro cristallo. **Camera Standard:** arredata con letto matrimoniale, vista cortile interno senza balcone. **Camera Superior:** con balconcino con vista sul meraviglioso Porto Canale, letto matrimoniale. **Junior Suite:** suite bilocale con camera matrimoniale e zona relax con elegante divanetto, ampio bagno design, terrazzino vista cortile. **SERVIZI:** reception 8-12 e 15-19, ascensore, deposito bagagli, wi-fi nelle aree comuni, sala colazione. **DISTANZA DAL MARE:** 1 km. **DISTANZA DAL CENTRO:** in centro. **ANIMALI:** non ammessi.



OFFERTE SPECIALI

PRENOTA PRIMA: sconto del 10% per prenotazioni entro il 31/05.
VACANZA LUNGA: speciale 7=6 per soggiorni dal 01/05 al 02/08 e dal 25/08 al 01/10.

QUOTE GIORNALIERE A CAMERA IN PERNOTTAMENTO				
		DOPPIA STANDARD	DOPPIA SUPERIOR	JUNIOR SUITE
A	13/01-02/03 03/11-21/12	130	170	180
B	03/03-17/04 23/04-15/05 19/05-29/05 22/09-29/10	135	175	190
C	18/04-22/04 16/05-18/05 30/10-02/11	200	240	265
D	30/05-30/06 25/08-21/09	165	205	225
E	01/07-07/08	200	240	260
F	08/08-24/08	240	270	290

La quota comprende: soggiorno in camera in pernottamento per minimo 1 notte nel periodo A, B, D, E; 2 notti in C e 4 notti in F. Nei week end minimo 2 notti.
Supplementi: WEEK END: ven-sab nel periodo B € 10 al giorno; ven-sab-dom nel periodo D ed E € 20 al giorno. **COLAZIONE (disponibile dal 01/04 al 02/11):** € 10 al giorno per persona. **3*/4* LETTO IN JUNIOR SUITE:** € 30 al giorno nel periodo A e B, € 35 negli altri periodi.

4 HOTEL MIRAMARE ★★★★★



POSIZIONE: sul Porto Leonardesco, nella zona centrale del lungomare di Cesenatico. **CAMERE:** dispongono di aria condizionata, frigobar, telefono diretto, Tv con Sky a richiesta, cassaforte digitale, asciugacapelli, servizi privati con box doccia, vasca idromassaggio a richiesta con supplemento. **SERVIZI:** sala soggiorno, ristorante, sala tv climatizzata, bar e ascensore, sala convegni. Noleggio gratuito biciclette, piscina con idromassaggio (95 mq). Parcheggio privato a pagamento su prenotazione. Cocktails della domenica, feste a tema, wi-fi. Il ristorante propone menù à la petite carte nel rinomato Ristorante Capo del Molo. Prima colazione dolce e salata. Menù particolari per bambini. Possibilità di utilizzare la zona relax dell'Hotel New Bristol (terrazzo, idromassaggio, bagno turco, piccola palestra, servizio miniclub). **DISTANZA DAL MARE:** 50 m. **DISTANZA DAL CENTRO:** in centro. **ANIMALI:** ammessi con supplemento € 8 al giorno (saldo in loco).



OFFERTE SPECIALI NON CUMULABILI NON VALIDE NEL PERIODO C

PRENOTA PRIMA: sconto del 10% per prenotazioni effettuate almeno 45 giorni prima dell'arrivo.
PIANO FAMIGLIA: 2 adulti e 2 bambini fino a 17 anni non compiuti in camera insieme pagano 3 quote.
SPECIALE MAMME/PAPA: 1 bambino fino a 12 anni non compiuti in camera con un adulto ha uno sconto del 50%.

QUOTE GIORNALIERE PER PERSONA IN MEZZA PENSIONE							
		CAMERA STANDARD	3* LETTO 0-3 ANNI	4* LETTO 0-3 ANNI	3*/4* LETTO 3-7 ANNI	3*/4* LETTO 7-14 ANNI	3*/4* LETTO
A	31/05-20/06 26/07-08/08 30/08-19/09	90	Gratis	20	-50%	-30%	-10%
B	21/06-25/07 23/08-29/08	112	Gratis	20	-50%	-30%	-10%
C	09/08-22/08	128	Gratis	20	-50%	-30%	-10%

La quota comprende: soggiorno in camera Standard in mezza pensione, aria condizionata, utilizzo della piscina con angolo idromassaggio, per minimo 3 notti fino al 20/06 e dal 30/08, 5 notti dal 21/06 al 08/08 e dal 23/08 al 29/08 e 7 notti dal 09/08 al 22/08. **Servizio spiaggia 1 ombrellone e 2 lettini a camera incluso per soggiorni minimo 7 notti in mezza pensione.**
Riduzioni: PERNOTTAMENTO E COLAZIONE: € 10 al giorno per persona.
Supplementi: CAMERA SINGOLA: su richiesta € 15 al giorno. **PARCHEGGIO:** su richiesta salvo disponibilità € 10 al giorno (saldo in loco).
ANIMALI: ammessi con supplemento € 8 al giorno (saldo in loco).

5 HOTEL CAESAR ★★★★★



POSIZIONE: a Valverde di Cesenatico, fronte mare e a pochi passi dal centro. **CAMERE:** Ogni camera è dotata di tutti i comfort: wi-fi, aria condizionata/riscaldamento, frigorifero, TV-SAT a schermo piatto, cassaforte, telefono, servizi privati con box doccia, balcone con vista sul mare o sulla piscina. **SERVIZI:** L'hotel dispone di 3 piscine tra cui una per bambini riscaldata e profonda 50 cm, ed una idromassaggio. Reception h24, ascensore, wi-fi nelle aree comuni, sala Tv, parcheggio gratuito fino esaurimento. Cucina per neo mamme a disposizione. Baby club in alta stagione e su richiesta un servizio di Baby sitting. Per la cura del benessere l'hotel offre servizio massaggi ed estetista, la possibilità di accedere alla saletta fitness e sauna ed uno spazio lettura. Ricca colazione dolce e salata. Le nostre ricette profumano di tradizione, sincerità e gusto. Potrai gustare pasta, pane e tante altre ricette preparate rigorosamente a mano, come una volta. La cucina è particolarmente attenta alle esigenze degli ospiti con allergie e intolleranze alimentari. Menù senza glutine per celiaci. Un gustoso menù veggy, con pietanze vegetariane e vegane, è sempre disponibile per gli ospiti che lo richiedono. **DISTANZA DAL MARE:** sul lungomare. **DISTANZA DAL CENTRO:** 2 km. **ANIMALI:** ammessi di piccola taglia gratuitamente.

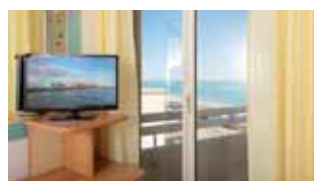

OFFERTE SPECIALI

SPECIALE MAMME/PAPA': 1 bambino fino a 12 anni in camera con un adulto ha lo sconto del 20%.



QUOTE GIORNALIERE A PERSONA IN CAMERA SUPERIOR

		MEZZA PENSIONE	PENSIONE COMPLETA	BAMBINI 0-6 MESI	BAMBINI 6 MESI-15 ANNI	3°/4° LETTO
A	06/04-21/04	84	89	Gratis	-50%	-20%
B	22/04-06/06	78	83	Gratis	-50%	-20%
C	07/06-21/06 01/09-30/09	85	90	Gratis	-50%	-20%
D	22/06-11/07 25/08-31/08	100	105	Gratis	-50%	-20%
E	12/07-08/08	114	119	Gratis	-50%	-20%
F	09/08-24/08	133	138	Gratis	-50%	-20%

La quota comprende: soggiorno in camera standard con trattamento scelto, parcheggio fino esaurimento, per minimo 3 notti.

6 HOTEL ROYAL ★★★★★



POSIZIONE: a Valverde di Cesenatico, in posizione tranquilla ma direttamente sul lungomare, a due passi dalla spiaggia. **CAMERE:** 82 camere, provviste di tutti i comfort quali balcone vista mare laterale, aria condizionata, telefono, cassaforte, servizi privati con box doccia e asciugacapelli, wi-fi, TV a schermo piatto con satellitare. Per i più piccoli scaldabiberone, vaschetta per il bagnetto, lettini con sponde. Su richiesta camere per disabili. **SERVIZI:** reception, connessione wi-fi in tutto l'hotel, piscina con cascate d'acqua, vasca idromassaggio e terrazza prendisole, parcheggio esterno a 300 m. Utilizzo gratuito delle biciclette anche con seggiolino. Aperitivo ogni domenica. Colazione internazionale a buffet; pranzo e cena a buffet assistito. Possibilità di pranzare in spiaggia dal lunedì al venerdì (in alternativa al pranzo in hotel). Per i bimbi pappe, brodi vegetali o di carne, passati di verdure, pastine. Su richiesta piatti per celiaci, vegetariani e intolleranze. Animazione soft per bambini in spiaggia e in hotel (dal 1 Giugno al 12 Settembre). **DISTANZA DAL MARE:** sul lungomare. **DISTANZA DAL CENTRO:** 2 km. **ANIMALI:** ammessi con supplemento. Su richiesta ammessi anche in spiaggia (salvo disponibilità).



OFFERTE SPECIALI

PIANO FAMIGLIA: 4 persone in camera quadrupla pagano 3 quote.



QUOTE GIORNALIERE A PERSONA IN CAMERA SUPERIOR

		ALL INCLUSIVE	3° LETTO 0-4 ANNI	4° LETTO 0-4 ANNI	BAMBINI 4-12 ANNI	3° LETTO
A	05/04-06/06	90	5	-50%	-50%	-30%
B	07/06-20/06	103	5	-50%	-50%	-30%
C	21/06-01/08	112	5	-50%	-50%	-30%
D	02/08-22/08	121	5	-50%	-50%	-30%
E	23/08-29/08	105	5	-50%	-50%	-30%
F	30/08-30/09	95	5	-50%	-50%	-30%

La quota comprende: soggiorno in camera superior in pensione completa a buffet, bevande ai pasti (acqua, 4 tipologie di vino, bibite analcoliche), servizio spiaggia 1 ombrellone e 2 lettini dalla 5° fila presso Bagno Royal/Stella, parcheggio fino esaurimento, uso piscina, per minimo 3 notti nel periodo A e F, 5 notti in B, C, E, 7 notti in D

Riduzioni: MEZZA PENSIONE+BEVANDE AI PASTI+SPIAGGIA: 10%.

Supplementi: CAMERA SINGOLA: su richiesta 20%. ANIMALI: su richiesta € 20 (saldo in loco).

7 HOTEL LUNGOMARE ★★★★★



POSIZIONE: a Villamarina di Cesenatico, direttamente sulla spiaggia e a due passi dall'isola pedonale.
CAMERE: le camere sono climatizzate e insonorizzate, con TV, cassaforte, servizi privati con box doccia e asciugacapelli, cromoterapia, specchio cosmetico, bilancia, stendibiancheria, telefono, wi-fi. Da provare le bellissime Suite e Junior Suite, offrono una vacanza indimenticabile. Privo di barriere architettoniche l'hotel dispone anche di camere per disabili. **SERVIZI:** rinnovato e completamente climatizzato, l'hotel dispone di una piscina esterna riscaldata da Marzo a Ottobre, ideale per atleti e per il relax, con idromassaggio e area bambini, parcheggio recintato a pagamento, biciclette da passeggio a disposizione gratuitamente, ascensore, wi-fi e una bellissima palestra Technogym con vista panoramica sul mare. La SPA Lungobenessere tra sauna, bagno turco, vasca idromassaggio in e outdoor, solarium esterno e sala relax vi condurrà in un'oasi di benessere. Per i piccoli troverete tutto ciò che occorre per un sereno soggiorno. In camera: culle e spondine per lettino, vaschette per il bagnetto e vasi, scaldabiberon e interfono. In sala: seggioloni e bavaglino e per le pappe seguiamo le indicazioni delle mamme preparando al momento brodi vegetali e secondi frullati. A disposizione anche il forno a microonde. I bimbi si divertono con i nostri animatori, nella Cameretta Allegra e nei giochi all'esterno. Mini club e baby parking ai pasti, così i genitori restano a godersi un meritato momento di relax. Al ristorante si gustano gli antichi sapori della cucina romagnola abbinati a quella nazionale ed internazionale. Orari elastici, per godere in libertà della vostra vacanza, grandi buffet di verdure, pasta fatta in casa, pesce tutti i giorni e da non perdere i nostri golosissimi dessert fatti in casa dal nostro pasticciere. Piatti speciali per chi segue diete sportive, vegetariane o per chi è celiaco, soffre di allergie o intolleranze alimentari. Il 1° bike hotel a Cesenatico! Esperienza e qualità dei servizi fanno la distinzione: super breakfast, buffet post allenamento dalle 12 alle 16:30, fino a 6 tours giornalieri guidati con tanti percorsi diversi, dove misurare i propri livelli! Grande e sicura bike room con angolo pulizia, servizio lavanderia per l'abbigliamento tecnico e tanto altro. **DISTANZA DAL MARE:** sul mare. **DISTANZA DAL CENTRO:** in centro a Villamarina/Gatteo Mare. 3 km da Cesenatico. **ANIMALI:** accettati con supplemento € 35 per pulizia finale.



QUOTE GIORNALIERE PER PERSONA IN PENSIONE COMPLETA

		CAMERA STANDARD	3° LETTO 0-3 ANNI	4° LETTO 0-3 ANNI	BAMBINI 3-6 ANNI	BAMBINI 6-14 ANNI
A	22/03-17/04 11/10-08/11	78	Gratis	-45%	-45%	-30%
B	18/04-21/04	110	Gratis	-45%	-45%	-30%
C	22/04-16/05	86	Gratis	-45%	-45%	-30%
D	17/05-13/06 20/09-10/10	99	Gratis	-45%	-45%	-30%
E	14/06-01/08	112	Gratis	-45%	-45%	-30%
F	02/08-29/08	130	Gratis	-45%	-45%	-30%
G	30/08-19/09	108	Gratis	-45%	-45%	-30%

La quota comprende: soggiorno in camera standard in pensione completa, borraccia per l'acqua in camera, bollitore in camera, wi-fi, utilizzo palestra e piscina, animazione per adulti e bambini, per un minimo di 3 notti (5 notti fino al 09/08 e dal 23/08).
Riduzioni: 3° LETTO ADULTO: 10%. 4° LETTO ADULTO: 15%. **MEZZA PENSIONE:** € 10 al giorno per persona.
Supplementi: CAMERA DOPPIA USO SINGOLA: € 25 al giorno (su richiesta). **PARCHEGGIO in hotel:** scoperto € 9 al giorno e coperto € 14 al giorno (saldo in loco).

OFFERTE SPECIALI

PRENOTA PRIMA: sconto del 10% per prenotazioni entro il 28/02 (cumulabile con Speciale Famiglia).
SPECIALE FAMIGLIA: 2 adulti e 2 bambini 3-14 anni non compiuti in camera insieme pagano 3 quote intere (cumulabile con Prenota Prima).
SPECIALE MAMME/PAPÀ' per soggiorni fino al 13/06 e dal 20/09: 1 bambino fino a 6 anni non compiuti in camera con un adulto paga il supplemento DUS e l'adulto quota intera; da 6 a 14 anni non compiuti ha uno sconto del 30% e l'adulto paga la quota intera.

8 HOTEL PRESTIGIO ★★☆☆ Sup



POSIZIONE: a Valverde di Cesenatico, in zona tranquilla e a pochi passi dal mare. **CAMERE:** dispongono di materassi ortopedici, aria condizionata autonoma, bagno privato con box doccia, asciugacapelli, balcone (solo le singole ne sono sprovviste), frigobar, cassaforte e TV satellitare. Possibilità di camere comunicanti max 5 posti letto e Family room che possono ospitare 5/6 persone. **SERVIZI:** piscina esterna riscaldata a 29° sempre soleggiata con lettini e ombrelloni, piscina idromassaggio, sala fitness e palestra, biciclette a disposizione con seggiolini e biciclette per bambini, internet point e wi-fi in tutta la struttura, area giochi con biliardino, ping pong, biliardo e giochi per bambini, parcheggio interno fino esaurimento. I nostri animatori si occuperanno di intrattenere i vostri bambini, iniziando dalla mattina in spiaggia, durante il pomeriggio in piscina ed alla sera in giardino. Sia a pranzo che a cena 3/4 varietà di pasta, di carne e di pesce con servizio al tavolo ed un ricco buffet di antipasti, tramezzini, quiche, pizette, torte salate, crocchette. Insalate, verdura fresca cruda o cotta in svariate modalità, verdure grigliate, al vapore o fritte. Acqua, vino self service e bibite incluse ai pasti. Angolo mamme per preparazione pappa con a disposizione frigorifero, forno a microonde e piastre elettriche. **DISTANZA DAL MARE:** 100 m. **DISTANZA DAL CENTRO:** 3 km da Cesenatico e 300 m da Valverde. **ANIMALI:** di piccola taglia su richiesta.



QUOTE GIORNALIERE PER PERSONA IN ALL INCLUSIVE

	CAMERA STANDARD	BAMBINI 0-3 ANNI	BAMBINI 3-14 ANNI	3°/4° LETTO	
A	10/05-30/05 06/09-13/09	72	-70%	-50%	-20%
B	31/05-27/06	85,50	-70%	-50%	-20%
C	28/06-01/08	102	-70%	-50%	-20%
D	02/08-22/08	128,75	-70%	-50%	-20%
E	23/08-05/09	89,50	-70%	-50%	-20%

La quota comprende: soggiorno in camera standard in pensione completa, acqua, vino e bibite self service ai pasti a volontà, 1 ombrellone e 2 lettini in spiaggia a camera, utilizzo piscina, palestra, biciclette e parcheggio, per un soggiorno di minimo 3 notti fino al 27/06 e dal 06/09, 5 notti dal 28/06 al 01/08 e dal 23/08 al 05/09 e 7 notti dal 02/08 al 22/08.

Supplementi: CAMERA SINGOLA: su richiesta 25%. ANIMALI: di piccola taglia su richiesta € 50 forfait (saldo in loco).

OFFERTE SPECIALI

SPECIALE BAMBINI: 1 bambino fino a 14 anni non compiuti in camera con 2 adulti è gratuito per soggiorni di min. 6 notti fino al 20/06 e dal 31/08. Eventuale 2° bambino sconto da listino.

SPECIALE OVER 65: sconto del 10% per gli over 65 per soggiorni di almeno 6 notti fino al 20/06 e dal 31/08.

9 HOTEL NEW BRISTOL SPORT & DOMUS MEA ★★☆☆



POSIZIONE: a 50 m dal mare e vicino al centro storico di Cesenatico. **CAMERE:** COMFORT: ristrutturate e dotate di aria condizionata, frigobar, telefono diretto, TV, cassaforte digitale, asciugacapelli, servizi privati con box doccia. **CAMERE ECONOMY:** semplicemente arredate, dotate dei medesimi servizi delle Comfort escluso il box doccia ed ubicate nell'adiacente Domus Mea, disponibili a tariffe ridotte. Possibilità di camere comunicanti fino a 5 posti. **SERVIZI:** ampi ambienti comuni climatizzati, terrazzo con vista panoramica sul mare con ampia vasca idromassaggio e solarium, sala fitness, bagno turco a pagamento. Noleggio biciclette, cocktails della domenica, feste a tema. Il menù proposto è composto da 3 scelte di primi piatti e 3 scelte di secondi, con carne e pesce tutti i giorni, accompagnati da verdure e antipasti; prima colazione dolce e salata. Menù particolari per bambini. Presenza di un'animatrice in terrazzo per attività di miniclub. I clienti possono utilizzare la piscina all'Hotel Miramare. **DISTANZA DAL MARE:** 250 m. **DISTANZA DAL CENTRO:** 50 m. **ANIMALI:** ammessi con supplemento € 8 al giorno (saldo in loco).



QUOTE GIORNALIERE PER PERSONA IN PENSIONE COMPLETA+BEVANDE

	CAMERA COMFORT	3° LETTO 0-3 ANNI	4° LETTO 0-3 ANNI	3°/4° LETTO 3-7 ANNI	3°/4° LETTO 7-13 ANNI	3°/4° LETTO	
A	31/05-20/06 26/07-08/08 30/08-19/09	88	Gratis	20	-50%	-30%	-10%
B	21/06-25/07 23/08-29/08	100	Gratis	20	-50%	-30%	-10%
C	09/08-22/08	122	Gratis	20	-50%	-30%	-10%

*Nei mesi di Giugno e Settembre è possibile che i pasti vengano serviti presso Hotel Miramare.

La quota comprende: soggiorno in camera Comfort in pensione completa, acqua alla spina, ¼ vino o bibita piccola analcolica alla spina ai pasti, aria condizionata, utilizzo della terrazza panoramica con vasca idromassaggio, palestra per minimo 3 notti fino al 20/06 e dal 30/08, 5 notti dal 21/06 al 08/08 e dal 23/08 al 29/08 e 7 notti dal 09/08 al 22/08. Servizio spiaggia 1 ombrellone e 2 lettini a camera incluso per soggiorni minimo 7 notti in pensione completa.

Riduzioni: MEZZA PENSIONE+BEVANDE: € 10 al giorno per persona.

Supplementi: CAMERA SINGOLA: su richiesta € 15 al giorno. ANIMALI PICCOLA TAGLIA: su richiesta € 8 al giorno (saldo in loco).

OFFERTE SPECIALI NON CUMULABILI NON VALIDE NEL PERIODO C

PRENOTA PRIMA: sconto del 10% per prenotazioni effettuate almeno 45 giorni prima dell'arrivo.

PIANO FAMIGLIA: 2 adulti e 2 bambini fino a 17 anni non compiuti in camera insieme pagano 3 quote.

SPECIALE MAMME/PAPA': 1 bambino fino a 12 anni non compiuti in camera con un adulto ha uno sconto del 50%.

10 HOTEL PROMENADE UNIVERSALE ★★★



POSIZIONE: a Cesenatico, direttamente sul lungomare di Ponente, a pochi passi dal centro. **CAMERE:** rinnovate negli arredi sono tutte dotate di ogni confort: TV LCD, telefono, Free Wi-fi, cassaforte, aria condizionata autonoma, servizi privati con box doccia e asciugacapelli, set di cortesia e raggiungibili con scale o ascensore. E' possibile richiedere letto da campeggio o spondine gratuitamente. **SERVIZI:** 2 piscine, entrambe affacciate sul mare e con solarium attrezzato di lettini e ombrelloni. La più grande, ha un'area con acqua più bassa per i bambini, è il quartier generale della nostra animazione e luogo ideale dove divertirsi con acquagym, zumba, gioco aperitivo, baby dance e grandi spettacoli. bar, sala ristorante, parcheggio privato con posto riservato, servizio biciclette ad uso gratuito con seggiolini e caschi per i più piccoli. Free Wi-fi in tutta la struttura. La sala ristorante climatizzata propone, con buffet servito, menù di carne e pesce, verdure cotte e crude, antipasti, pizza, frutta e dolci di nostra produzione. Grande attenzione è rivolta ai bambini, per i quali gli chef hanno studiato buffet con menù salutarissimi ma sfiziosi. Per i più piccoli (da 0 a 2 anni) il servizio pasti è flessibile. Possibilità di pasti per intolleranze o allergie. Aperitivi, merende pomeridiane per i più piccoli e buffet della buonanotte con bevande calde e dolci biscotti, serata romagnola e una sera alla settimana bomboloni caldi per tutti, oltre alle serate dello chef in piscina. La formula **TUTTO COMPRESO** ti toglie ogni pensiero: bevande ai pasti illimitate (acqua, vino, birra e bibite) e OPEN BAR dalle 8.00 alle 24.00 con bevande alcoliche e analcoliche sempre comprese. Tutti i giorni insieme agli animatori attività sportive, giochi, balli, merenda e baby dance. Una grande sala interna con angolo disegno, lettura, svago, area Cinema e console Wii e Playstation. E ancora, 350 mq di Children's Park, nel giardino ombreggiato, con castello gonfiabile e tappeti elastici; Baby Park interno dai 4 anni: casetta a tema, animaletti morbidosi, giochi e piscina di palline. Animazione per adulti tornei, acquagym, balli di gruppo, musica, giochi, cabaret e tanto divertimento. **DISTANZA DAL MARE:** 10 metri. **ANIMALI:** su richiesta con supplemento, non ammessi in tutte le camere. Ammessi anche in spiaggia.



QUOTE GIORNALIERE PER PERSONA IN ALL INCLUSIVE & OPEN BAR					
		CAMERA SUPERIOR PROMENADE	3° LETTO 0-8 ANNI	4° LETTO 0-8 ANNI	3°/4° LETTO OLTRE 8 ANNI
A	30/05-06/06	86	Gratis	-50%	-50%
B	07/06-13/06 30/08-06/09	98	Gratis	-50%	-50%
C	14/06-20/06	107	Gratis	-50%	-50%
D	21/06-25/07	112	Gratis	-50%	-50%
E	26/07-01/08	119	Gratis	-50%	-50%
F	02/08-08/08	128	-50%	-50%	-50%
G	09/08-15/08	140	-50%	-50%	-50%
H	16/08-22/08	129	-50%	-50%	-50%
I	23/08-29/08	107	-50%	-50%	-50%

La quota comprende: soggiorno in camera Superior Promenade in pensione completa, bevande ai pasti senza limiti (acqua, vino, birra e bibite), Open Bar dalle 8.00 alle 24.00 con bevande alcoliche e analcoliche, 1 ombrellone e 2 lettini in spiaggia, parcheggio, animazione, miniclub e junior, tessera club, per minimo 3 notti fino al 28/6 e 7 notti dal 29/6 con check in/out sabato o domenica.
Supplementi: ANIMALI: di piccola taglia su richiesta €20 al giorno non ammessi in tutte le camere (saldo in loco).

11 HOTEL STEFANIA ★★★★



POSIZIONE: L'Hotel Stefania, splendida Villa dell'800, con accesso diretto alla spiaggia, è situata a pochi passi dal centro storico di Cesenatico, sulla passeggiata a mare. **CAMERE:** dotate di aria condizionata, servizi privati con box doccia, asciugacapelli, frigo bar, telefono diretto, TV, cassaforte. **SERVIZI:** parcheggio interno, ascensore, wi-fi, sala ristorante climatizzata, piscina con lettini e ombrelloni con sovrastante terrazzo solarium, giardino con palme tropicali. Noleggio bici. Ricca colazione a buffet: brioches, torte fatte in casa, succhi di frutta freschi, uova, pancetta, pancake, torte salate e frutta fresca. La colazione può essere consumata in sala ristorante o nel fresco giardino. Brunch-pranzo a buffet fino alle 13.30: man mano che si avvicina l'ora di pranzo il buffet della colazione si arricchisce di piatti caldi e freddi con proposte di carne e pesce, primi piatti, finger food e tante altre golosità. Cena a buffet. **DISTANZA DAL MARE:** 10 m. **DISTANZA DAL CENTRO:** in centro. **ANIMALI:** ammessi di piccola taglia con supplemento € 30 forfait.



QUOTE GIORNALIERE PER PERSONA IN PENSIONE COMPLETA+BEVANDE

	CAMERA ECONOMY	BAMBINI 0-4 ANNI	4° LETTO 0-4 ANNI	BAMBINI 4-15 ANNI	3°/4° LETTO	
A	01/05-15/05	60	Gratis	-50%	-50%	-20%
B	16/05-24/05	75	Gratis	-50%	-50%	-20%
C	25/05-06/06	65	Gratis	-50%	-50%	-20%
D	07/06-20/06	77	Gratis	-50%	-50%	-20%
E	21/06-27/06 06/09-14/09	97	Gratis	-50%	-50%	-20%
F	28/06-01/08	105	Gratis	-50%	-50%	-20%
G	02/08-22/08	115	Gratis	-50%	-50%	-20%
H	23/08-05/09	85	Gratis	-50%	-50%	-20%

La quota comprende: soggiorno in camera economy in pensione completa, acqua e soft drink (cola e aranciata) ai pasti, per minimo 3 notti fino al 20/06 e dal 06/09, 5 notti dal 21/06 al 01/08 e dal 23/08 al 05/09 e 7 notti dal 02/08 al 22/08.

12 HOTEL ADMIRAL ★★★★



POSIZIONE: a Cesenatico, in posizione tranquilla a soli 100 metri dal mare e a pochi passi dal Lungomare. Nelle vicinanze si trova la famosa Piazza Marconi con il Monumento del ciclista Marco Pantani. **CAMERE:** ristrutturate recentemente, sono dotate di tutti i comfort per rendere il soggiorno confortevole: dispongono di servizi privati e box doccia, set di cortesia, Tv Led, balcone, aria condizionata, asciugacapelli, cassetta di sicurezza e frigo. **SERVIZI:** il punto di forza è la gastronomia della tradizione romagnola e italiana, ampia scelta giornaliera di carne e pesce. Colazioni ricche e nutrienti, con dolci e salati. Pasti a buffet con dolci e pasta fresca preparati dallo chef. Animazione presso la Spiaggia convenzionata del Bagno Marconi, inoltre i clienti hanno l'ingresso libero al Diamanti Beach Village con la grande piscina con baby-park per bimbi e la fantastica Splash Area. Uso gratuito del parcheggio, Wi-Fi, biciclette a disposizione dei clienti. **DISTANZA DAL MARE:** 100 m. **DISTANZA DAL CENTRO:** 1 km. **ANIMALI:** su richiesta di piccola media taglia gratuitamente.



QUOTE GIORNALIERE PER PERSONA IN ALL INCLUSIVE

	CAMERA STANDARD	3° LETTO 0-4 ANNI	BAMBINI 4-11 ANNI	BAMBINI 11-17 ANNI	3°/4° LETTO	
A	01/03-09/05	59	Gratis	-50%	-20%	-20%
B	10/05-16/05	64	Gratis	-50%	-20%	-20%
C	17/05-30/05 06/09-14/09	70	Gratis	-50%	-20%	-20%
D	31/05-13/06	75	Gratis	-50%	-20%	-20%
E	14/06-27/06	80	Gratis	-50%	-20%	-20%
F	28/06-11/07 30/08-05/09	85	Gratis	-50%	-20%	-20%
G	12/07-01/08 23/08-29/08	94	Gratis	-50%	-20%	-20%
H	02/08-22/08	110	Gratis	-50%	-20%	-20%
I	15/09-29/09	50	Gratis	-50%	-20%	-20%

* 1 bambino 0-4 anni gratuito in letto coi genitori; eventuale 2° bambino -50%.

La quota comprende: soggiorno in camera standard in pensione completa con acqua e vino della casa ai pasti, servizio spiaggia 1 ombrellone e 2 lettini, animazione in spiaggia, ingresso illimitato dal lunedì al venerdì presso il parco acquatico Diamanti Beach, per minimo 3 notti fino al 27/06 e dal 06/09, 5 notti dal 28/06 al 01/08 e dal 23/08 al 05/09 e 7 notti dal 02/08 al 22/08.

Riduzione: PENSIONE COMPLETA+BEVANDE (non disponibile nel periodo 02/08-22/08): € 10 al giorno per persona. **MEZZA PENSIONE+BEVANDE (non disponibile nel periodo 02/08-22/08):** € 15 al giorno per persona.

13 HOTEL LEONARDO ★★



POSIZIONE: a Cesenatico, a pochi passi dal mare e non lontano dal centro. **CAMERE:** Completamente insonorizzate, con balcone, aria condizionata, tapparelle elettriche, TV HD 32", cassaforte, frigobar, telefono e Wi-Fi free. Servizi privati recentemente rinnovati e dotati di box doccia, idrodoccia, specchio cosmetico, bilancia e phon. Per i bimbi, su richiesta, lettini da campeggio, spondine anticaduta, riduttori per wc, vaschetta per il bagnetto e fasciatoio. **SERVIZI:** reception h24, una splendida terrazza panoramica con piscina e solarium con lettini a disposizione e una area wellness con sauna, bagno turco. Parcheggio a circa 800 m con servizio navetta incluso, servizio biciclette gratuito, wi-fi, bar. Animazione per bambini 4-12 anni sia in hotel che in spiaggia, miniclub e baby dance serale, area giochi interna ed esterna. Menù dedicati ai bimbi, animatrice ai pasti, orari flessibili per i più piccoli, seggioloni, forno a microonde e tanto altro. Buffet dolce e salato della colazione con croissant freschi, torte artigianali, pane fresco, marmellate e frutta fresca, affettati, formaggio, uova e wurstel. A pranzo e cena 3 primi e 2 secondi a buffet con piatti di carne, pesce e vegetariano. con buffet di verdure e antipasti e per finire deliziosi dolci e frutta. **DISTANZA DAL MARE:** 100 m. **DISTANZA DAL CENTRO:** 1 km. **ANIMALI:** ammessi con supplemento.



QUOTE GIORNALIERE A CAMERA IN ALL INCLUSIVE

		CAMERA DOPPIA	CAMERA TRIPLA	CAMERA QUADRUPLA
A	01/06-14/06 07/09-14/09	137,15	179,29	194,29
B	15/06-21/06 31/08-06/09	147,15	194,29	209,29
C	22/06-05/07	164,29	209,29	224,29
D	06/07-03/08 24/08-30/08	184,29	224,29	239,29
E	03/08-09/08	194,29	244,29	259,29
F	10/08-23/08	224,29	284,29	314,29

La quota comprende: soggiorno in camera Standard in pensione completa, bevande ai pasti illimitate da dispenser (acqua, vino, soft drinks), servizio spiaggia 1 ombrellone e 2 lettini a camera, per minimo 5 notti fino al 06/07 e dal 31/08, e 7 notti dal 06/07 al 30/08 con check in/out Sabato o Domenica.

Supplementi: SOGGIORNI 3/4 NOTTI nel periodo A: 20%. ANIMALI: su richiesta € 10 al giorno (saldo in loco).

14 HOTEL IL GABBIANO ★★

POSIZIONE: a Cesenatico, a pochi passi dal mare e vicinissimo alla passeggiata con negozi. **CAMERE:** dispongono di cassetta di sicurezza, asciugacapelli, telefono, wi-fi, TV, servizi privati con box doccia, aria condizionata. **Standard:** confortevoli ed accoglienti, tutte completamente ristrutturate. Frigobar su richiesta con supplemento. **Comfort:** adatte per 2 persone e arredate con classe ed eleganza, curate nei minimi particolari, con frigobar. **SERVIZI:** a disposizione degli ospiti un bar fornito di stuzzichini, bibite, drink, anche da gustare comodamente nel bellissimo giardino dell'albergo, ampia zona relax dedicata alla lettura, parcheggio privato e biciclette a pagamento, angolo giochi per i bambini, wi-fi. **DISTANZA DAL MARE:** 300 m. **DISTANZA DAL CENTRO:** in centro. **ANIMALI:** accettati su richiesta.



QUOTE GIORNALIERE PER PERSONA IN PERNOTTAMENTO E COLAZIONE

		CAMERA STANDARD	BAMBINI 0-2 ANNI	BAMBINI 2-5 ANNI	BAMBINI 5-7 ANNI	BAMBINI 7-11 ANNI	3° LETTO
A	20/05-20/06	75	10	-50%	-35%	-25%	-20%
B	21/06-03/08	85	10	-50%	-35%	-25%	-20%
C	04/08-30/08	100	10	-50%	-35%	-25%	-20%
D	31/08-07/09	70	10	-50%	-35%	-25%	-20%

La quota comprende: soggiorno in camera standard in pernottamento e prima colazione, per un minimo di 3 notti fino al 08/08 e dal 24/08, e 7 notti nelle altre date.

Supplementi: CAMERA COMFORT: € 10 al giorno per persona nel periodo A, B, D ed € 15 in C. FRIGOBAR: su richiesta € 5 al giorno (saldo in loco). ANIMALI: su richiesta € 5 al giorno (saldo in loco).

15 HOTEL BRUNA ★★★★



POSIZIONE: a Valverde di Cesenatico, non lontano dal mare. **CAMERE:** Tutte le camere sono arredate in modo semplice ed essenziale e dotate di servizi privati con box doccia, asciugacapelli, TV, telefono diretto, aria condizionata e balcone. **SERVIZI:** L'hotel dispone di piscina esterna con solarium, giardino con area giochi, bar e ristorante interno, wi-fi nelle aree comuni, ascensore, sala TV, parcheggio a pagamento. Colazioni a buffet con ciambelle, torte fatte in casa, brioches e biscotti, con un angolo col salato, il tutto accompagnato da succhi di frutta e bevande calde. A pranzo e cena 3 menù a scelta con servizio al tavolo, accompagnati da buffet di antipasti e verdure. **DISTANZA DAL MARE:** 250 m. **DISTANZA DAL CENTRO:** 2 km da Cesenatico. **ANIMALI:** di piccola taglia su richiesta con supplemento.



OFFERTE SPECIALI

PRENOTA PRIMA: sconto del 10% per prenotazioni entro il 30/04.

16 HOTEL MASSIMO ★★★★



POSIZIONE: a Valverde di Cesenatico, in zona tranquilla a due passi dal lungomare e dalla spiaggia. **CAMERE:** tutte le camere sono insonorizzate e alcune con vista mare, tutte con servizi privati con box doccia, asciugacapelli, balcone, aria condizionata, cassaforte, Tv e wi-fi. **SERVIZI:** reception, ascensore, piscina con terrazza solarium con lettini a disposizione, parcheggio interno e a 300 m a pagamento, wi-fi nelle aree comuni. Prima colazione, pranzo e cena a buffet. Animazione durante il giorno, serate a tema e karaoke. **DISTANZA DAL MARE:** 100 m. **DISTANZA DAL CENTRO:** 2 km. **ANIMALI:** ammessi di piccola taglia con supplemento.



OFFERTE SPECIALI

PIANO FAMIGLIA: 2 adulti e 2 bambini fino 15 anni in camera insieme pagano 3 quote.

QUOTE GIORNALIERE PER PERSONA IN ALL INCLUSIVE

	CAMERA STANDARD	BAMBINI 0-4 ANNI*	3° LETTO 4-12 ANNI	4° LETTO 0-12 ANNI	3°/4° LETTO	
A	01/06-08/06 01/09-21/09	65	Gratis	-50%	-50%	-20%
B	09/06-29/06	75	Gratis	-50%	-50%	-20%
C	30/06-08/08	90	Gratis	-50%	-50%	-20%
D	09/08-24/08	100	Gratis	-50%	-50%	-20%
E	25/08-31/08	82	Gratis	-50%	-50%	-20%

*Bambino 0-4 anni gratuito in letto coi genitori. Culla € 10 al giorno (saldo in loco).

La quota comprende: soggiorno in camera standard in pensione completa, bevande ai pasti (acqua, vino), servizio spiaggia 1 ombrellone e 2 lettini, uso piscina, per minimo 3 notti nel periodo A, 4 notti in B, C, E e 7 notti in D.

Riduzioni: MEZZA PENSIONE+BEVANDE PASTI+SPIAGGIA: € 5 al giorno per persona.

Supplementi: PARCHEGGIO: su richiesta € 10 al giorno (saldo in loco), ANIMALI PICCOLA TAGLIA: € 10 al giorno (saldo in loco).

QUOTE GIORNALIERE PER PERSONA IN ALL INCLUSIVE

	CAMERA STANDARD	3° LETTO 0-4 ANNI*	4° LETTO 0-4 ANNI	BAMBINI 4-12 ANNI	3°/4° LETTO	
A	01/06-08/06 01/09-21/09	65	Gratis	-50%	-50%	-20%
B	09/06-29/06	75	Gratis	-50%	-50%	-20%
C	30/06-08/08	90	Gratis	-50%	-50%	-20%
D	09/08-24/08	100	Gratis	-50%	-50%	-20%
E	25/08-31/08	82	Gratis	-50%	-50%	-20%

*Bambino 0-4 anni gratuito in letto coi genitori.

La quota comprende: soggiorno in camera standard in pensione completa, bevande ai pasti (acqua, vino), servizio spiaggia 1 ombrellone e 2 lettini, uso piscina, per minimo 3 notti nel periodo A, 4 notti in B, C, E e 7 notti in D.

Riduzioni: MEZZA PENSIONE+BEVANDE PASTI+SPIAGGIA: € 5 al giorno per persona.

Supplementi: CULLA: € 10 al giorno (saldo in loco), PARCHEGGIO: su richiesta € 10 al giorno (saldo in loco), ANIMALI PICCOLA TAGLIA: € 5 al giorno (saldo in loco).

17 HOTEL RAFFAELLO ★★☆☆



POSIZIONE: a Valverde di Cesenatico, in posizione ottima a 100 m dal mare e a pochi passi dal centro di Valverde con negozi, bar, mercatini serali e tante attrazioni per i bambini. **CAMERE:** rinnovate recentemente, con un arredamento semplice ma accogliente. Tutte hanno balcone vista mare e dispongono di ogni comfort: aria condizionata autonoma, TV con digitale terrestre, cassaforte, minibar, telefono, bagno con box doccia e asciugacapelli. A disposizione, gratuitamente, per i più piccoli: lettini da campeggio, spondine anti-caduta e vaschette per il bagnetto. Possibilità di camere comunicanti. Alcune camere sono prive di barriere architettoniche quindi accessibili a chi ha problemi di mobilità. **SERVIZI:** La struttura recentemente ristrutturata dispone di ascensore, bar, ristorante, giardino, veranda, terrazza, zona relax e TV, zona bambini e sala lettura, parcheggio gratuito fino esaurimento, wi-fi gratuito in tutta la struttura. Settimanalmente organizziamo simpatici aperitivi e serate con musica dal vivo. Ingresso, ascensore e aree comuni accessibili per disabili. Cucina con servizio a buffet a orari elastici, con piatti di carne e pesce tutti i giorni e un'ampia scelta di verdura, frutta e dolci. Menù per bambini e servizio preparazione pappe. Su richiesta menù per vegetariani, celiaci e intolleranze alimentari. **DISTANZA DAL MARE:** 100 m. **DISTANZA DAL CENTRO:** a pochi passi da Valverde e a 3 km da Cesenatico. **ANIMALI:** accettati di piccola e media taglia senza supplemento.



QUOTE GIORNALIERE PER PERSONA IN ALL INCLUSIVE

		CAMERA STANDARD	BAMBINI 0-3 ANNI	BAMBINI 3-6 ANNI	BAMBINI 6-10 ANNI	BAMBINI 10-14 ANNI	3°/4° LETTO
A	14/05-13/06 08/09-28/09	64	Gratis	-50%	-30%	-25%	-15%
B	14/06-20/06 01/09-07/09	72	Gratis	-50%	-30%	-25%	-15%
C	21/06-27/06	76	Gratis	-50%	-30%	-25%	-15%
D	28/06-01/08	84	Gratis	-50%	-30%	-25%	-15%
E	02/08-08/08	90	Gratis	-50%	-30%	-25%	-15%
F	09/08-17/08	105	Gratis	-50%	-30%	-25%	-15%
G	18/08-24/08	98	Gratis	-50%	-30%	-25%	-15%
H	25/08-31/08	80	Gratis	-50%	-30%	-25%	-15%

La quota comprende: soggiorno in camera standard con trattamento di pensione completa con acqua e vino della casa ai pasti, aria condizionata, servizio spiaggia (1 ombrellone + 2 lettini per camera), feste settimanali in hotel, parcheggio fino esaurimento posti, per minimo 3 notti fino al 13/06 e dal 01/09, 5 notti dal 14/06 al 27/06 e dal 25/08 al 31/08 e 7 notti dal 28/06 al 24/08. **Riduzioni:** MEZZA PENSIONE + BEVANDE + SPIAGGIA: € 5 al giorno a persona.

OFFERTE SPECIALI

PIANO FAMIGLIA: 2 adulti e 2 bambini fino a 14 anni nella stessa camera pagano 3 quote intere.

18 HOTEL IMPERIALE ★★☆☆



POSIZIONE: a Valverde di Cesenatico, nella zona più tranquilla, vicino al mare e non lontano dai centri commerciali di Gatteo Mare e Valverde. **CAMERE:** di varie grandezze, camere singole con letto king size, camere matrimoniali, doppie, triple, quadruple e alcune camere comunicanti; tutte dispongono di balcone, bagno con doccia, telefono diretto, TV color Sat, asciugacapelli, cassaforte, aria condizionata inclusa, frigo vuoto su richiesta con supplemento, servizio teli mare. **SERVIZI:** wi-fi gratuito nelle aree comuni, parcheggio a pagamento, sala da pranzo vista mare, terrazza/giardino attrezzato per prendere un Drink, il caffè o fare semplicemente due chiacchiere. Per i piccoli ospiti: lettini con sponde, vaschetta per il bagnetto, seggioloni, piccola biblioteca e menù personalizzati. Animazione in spiaggia per grandi e piccoli. Colazione, pranzo e cena a buffet con piatti della cucina romagnola, ricette nazionali e internazionali, carne/pesce tutti i giorni, buffet di verdure e insalate fresche di stagione. **DISTANZA DAL MARE:** 50 m. **DISTANZA DAL CENTRO:** 3 km da Cesenatico e 300 m da Valverde. **ANIMALI:** di piccola e media taglia su richiesta.



QUOTE GIORNALIERE PER PERSONA IN CAMERA DOPPIA

		PENSIONE COMPLETA	ALL INCLUSIVE	3° LETTO 0-3 ANNI*	4° LETTO 0-3 ANNI	BAMBINI 3-6 ANNI	BAMBINI 6-13 ANNI
A	24/05-06/06 06/09-20/09	67	78	Gratis	-70%	-70%	-50%
B	07/06-27/06 30/08-05/09	76	87	Gratis	-70%	-70%	-50%
C	28/06-25/07 23/08-29/08	87	100	Gratis	-70%	-70%	-50%
D	26/07-08/08	97	108	Gratis	-70%	-70%	-50%
E	09/08-17/08	112	125	Gratis	-70%	-70%	-50%
F	18/08-22/08	102	115	Gratis	-70%	-70%	-50%

*Bambino 0/3 anni gratuito in letto coi genitori. CULLA € 20 al giorno (saldo in loco). **Pensione completa comprende:** soggiorno in camera doppia in pensione completa con acqua ai pasti, per minimo 3 notti fino al 27/06 e dal 07/09, 5 notti dal 28/06 al 25/07 e dal 22/08 al 06/09 e 7 notti dal 26/07 al 22/08. **All inclusive comprende inoltre:** vino ai pasti, servizio spiaggia 1 ombrellone e 2 lettini, per minimo 5 notti fino al 25/07 e dal 24/08 e 7 notti dal 26/07 al 22/08. **Riduzioni:** MEZZA PENSIONE: € 10 al giorno a persona sulla quota di All inclusive ed € 8 sulla quota di pensione completa. 3°/4° LETTO ADULTO: 10%. **Supplementi:** CAMERA SINGOLA: su richiesta € 20 al giorno. PARCHEGGIO: € 10 al giorno (€ 50 la settimana)-saldo in loco. FRIGOBAR VUOTO: su richiesta € 4 al giorno (saldo in loco). ANIMALI PICCOLA/MEDIA TAGLIA: su richiesta da € 8 a € 15 al giorno (saldo in loco).

OFFERTE SPECIALI NON CUMULABILI

PRENOTA PRIMA: per prenotazioni di min. 7 notti entro il 30 Aprile sconto del 5%. **SPECIALE MAMMA/PAPA':** 1 bambino fino a 4 anni in camera con un solo adulto ha uno sconto del 70%; da 4 a 7 anni ha uno sconto del 50%; da 7 a 12 anni ha uno sconto del 30%.

19 HOTEL DAVID ☆☆☆



POSIZIONE: sul lungomare di Villamarina di Cesenatico direttamente sulla spiaggia e a due passi dall'isola pedonale. **CAMERE:** tutte vista mare, dotate di aria climatizzata, TV, cassaforte e servizi privati con doccia senza box, asciugacapelli, set di cortesia e wifi. **SERVIZI:** L'hotel dispone di piscina esterna riscaldata per adulti e bambini con vasca idromassaggio, attrezzata con lettini e ombrelloni, wi-fi, parcheggio a pagamento, biciclette da passeggio a disposizione gratuitamente. Per i piccoli troverete tutto ciò che occorre per un sereno soggiorno: culle e spondine per lettino, vaschette per il bagnetto e vasini, scaldabiberon, interfono, seggioloni e bavaglioni e per le pappe, seguiamo le indicazioni delle mamme preparando al momento brodi vegetali con secondi frullati. Inoltre, mini club e baby parking ai pasti, così i genitori possono godersi un meritato momento di relax. Al mattino vi attende una ricca colazione a buffet dolce e salata con prodotti freschi. Ai pasti ampia scelta tra primi e secondi di carne e pesce tutti i giorni, antipasti, verdure e dolci fatti in casa dal nostro pasticciere. I clienti dell'Hotel David possono utilizzare presso l'adiacente Hotel Lungomare la palestra Technogym situata al piano attico con vista mare e la Spa Lungobenessere con sauna, bagno turco, vasca idromassaggio in/outdoor, solarium esterno e saletta relax. **DISTANZA DAL MARE:** sul mare. **DISTANZA DAL CENTRO:** In centro a Villamarina/Gatteo Mare. 3 km da Cesenatico. **ANIMALI:** accettati con supplemento € 35 per pulizia finale.



OFFERTE SPECIALI

PRENOTA PRIMA: sconto del 10% per prenotazioni entro il 28/02 (cumulabile con Speciale Famiglia).
SPECIALE FAMIGLIA: 2 adulti e 2 bambini 3-14 anni non compiuti in camera insieme pagano 3 quote intere (cumulabile con Prenota Prima).
SPECIALE MAMME/PAPA' per soggiorni fino al 14/06 e dal 15/09: 1 bambino fino a 6 anni non compiuti in camera con un adulto paga il supplemento DUS e l'adulto quota intera; da 6 a 14 anni non compiuti ha uno sconto del 30% e l'adulto paga la quota intera.

QUOTE GIORNALIERE PER PERSONA IN PENSIONE COMPLETA						
		CAMERA STANDARD	3° LETTO 0-3 ANNI	4° LETTO 0-3 ANNI	BAMBINI 3-6 ANNI	BAMBINI 6-14 ANNI
A	22/03-17/04 11/10-08/11	66	Gratis	-45%	-45%	-30%
B	18/04-21/04	98	Gratis	-45%	-45%	-30%
C	22/04-16/05	74	Gratis	-45%	-45%	-30%
D	17/05-13/06 20/09-10/10	87	Gratis	-45%	-45%	-30%
E	14/06-01/08	100	Gratis	-45%	-45%	-30%
F	02/08-29/08	118	Gratis	-45%	-45%	-30%
G	30/08-19/09	96	Gratis	-45%	-45%	-30%

La quota comprende: soggiorno in camera standard in pensione completa, borraccia per l'acqua in camera, bollitore in camera, wi-fi, utilizzo palestra e piscina, animazione per adulti e bambini, per un minimo di 3 notti (5 notti fino al 09/08 e dal 23/08).
Riduzioni: 3° LETTO ADULTO: 10%. 4° LETTO ADULTO: 15%. MEZZA PENSIONE: € 10 al giorno per persona.
Supplementi: CAMERA DOPPIA USO SINGOLA: su richiesta € 25 al giorno. PARCHEGGIO in hotel: scoperto € 9 al giorno e coperto € 14 al giorno (saldo in loco).

20 HOTEL SANTA MARTINA ☆☆☆



POSIZIONE: a Villamarina di Cesenatico, a due passi dal mare e dall'isola pedonale. **CAMERE:** sono dotate di TV LCD SAT, telefono, Wi-Fi, cassaforte, climatizzatore, servizi privati con box doccia, asciugacapelli. Camere Economy senza balcone. **SERVIZI:** l'hotel, completamente climatizzato, dispone di tutti i confort: ascensore, hall, bar, ristorante, sala TV, giardino, parcheggio a pagamento, piscina con idromassaggio. Animazione soft in hotel. Colazione a buffet dolce e salata. Pranzo e cena serviti con menù a doppia scelta accompagnato da buffet di antipasti. Acqua, vino e soft drink alla spina ai pasti. **DISTANZA DAL MARE:** 250 m. **ANIMALI:** ammessi di piccola taglia con supplemento.



QUOTE GIORNALIERE PER PERSONA IN ALL INCLUSIVE						
		CAMERA ECONOMY	3° LETTO 0-6 ANNI*	4° LETTO 0-6 ANNI	BAMBINI 6-12 ANNI	3°/4° LETTO
A	30/05-14/06	57	Gratis	-50%	-50%	-15%
B	15/06-05/07 31/08-06/09	62	Gratis	-50%	-50%	-15%
C	06/07-02/08 24/08-30/08	70	Gratis	-50%	-50%	-15%
D	03/08-23/08	95	Gratis	-50%	-50%	-15%
E	07/09-15/09	56	Gratis	-50%	-50%	-15%

*bambino 0-3 anni gratuito in letto coi genitori. CULLA su richiesta € 5 al giorno (saldo in loco).
La quota comprende: soggiorno in camera Economy in pensione completa, bevande alla spina ai pasti, servizio spiaggia 1 ombrellone e 2 lettini, per un minimo di 2 notti fino al 14/06 e dal 07/09, 3 notti dal 15/06 al 05/07 e dal 31/08 al 06/09, 7 notti dal 06/07 al 23/08 con soggiorno sabato/sabato, e 5 notti dal 24/08 al 30/08.
Supplementi: PARCHEGGIO: su richiesta € 5 al giorno (saldo in loco). ANIMALI: su richiesta € 5 al giorno (saldo in loco).

OFFERTE SPECIALI

PRENOTA PRIMA: sconto del 5% per prenotazioni entro il 30/04.

21 HOTEL DESIREE ★★★



POSIZIONE: a Villamarina di Cesenatico, in posizione adiacente al bellissimo centro di Gatteo a Mare, a 50 m dal mare. **CAMERE:** Le camere sono state concepite ed arredate in modo da offrire agli ospiti un piacevole soggiorno, in un ambiente rilassante e confortevole e si suddividono tra il corpo centrale e la dependance. Le Camere Standard, recentemente ristrutturate, si trovano nel corpo centrale e offrono servizi privati con box doccia, asciugacapelli, balcone, cassaforte, telefono diretto, TV-SAT, aria condizionata su richiesta a pagamento. **SERVIZI:** bar, wi-fi gratuito in tutta la struttura, ascensore, biciclette a disposizione, Biglietti per i parchi della Romagna, parcheggio a pagamento. Colazione continentale a buffet. Convenzione con la spiaggia. **DISTANZA DAL MARE:** 50 m. **DISTANZA DAL CENTRO:** in centro a Villamarina/Gatteo mare. 3 km da Cesenatico. **ANIMALI:** ammessi di piccola media taglia su richiesta con supplemento.



QUOTE GIORNALIERE PER PERSONA IN PERNOTTAMENTO E COLAZIONE

		CAMERA STANDARD	3° LETTO 0-4 ANNI*	4° LETTO 0-4 ANNI	BAMBINI 4-11 ANNI	BAMBINI 11-15 ANNI	3¼° LETTO
A	08/04-27/06 29/08-14/09	30	Gratis	-50%	-50%	-30%	-15%
B	28/06-01/08	36	Gratis	-50%	-50%	-30%	-15%
C	02/08-17/08	55	Gratis	-50%	-50%	-30%	-15%
D	18/08-28/08	36	Gratis	-50%	-50%	-30%	-15%

*Bambino 0-4 anni gratuito in letto coi genitori.

La quota comprende: soggiorno in camera Standard in pernottamento e colazione per minimo 2 notti fino al 01/08 e dal 18/08 e 3 notti dal 02/08 al 17/08.

Supplementi: CULLA: € 10 al giorno (saldo in loco). CAMERA SINGOLA: su richiesta € 6 a notte. SERVIZIO SPIAGGIA 1 ombrellone e 2 lettini: € 14 al giorno. ARIA CONDIZIONATA: € 3 al giorno a camera (saldo in loco). PARCHEGGIO ESTERNO: su richiesta € 6 al giorno (saldo in loco). ANIMALI PICCOLA/MEDIA TAGLIA: su richiesta € 4 al giorno (saldo in loco).

22 HOTEL PERLA ★★★



POSIZIONE: a Cesenatico Ponente, a pochi passi dal mare e dal centro. **CAMERE:** camere confortevoli, dotate di aria condizionata, televisore, servizi privati con asciugacapelli, cassaforte, Wi-Fi gratuito, Kit di cortesia in camera, frigobar. **SERVIZI:** ascensore, wi-fi nelle aree comuni, terrazza esterna, parcheggio scoperto a pagamento. Servizio navetta su richiesta. Servizio colazione e cena con piatti di cucina locale e internazionale. Su richiesta menù gluten free. **DISTANZA DAL MARE:** 50 m. **DISTANZA DAL CENTRO:** 500 m. **ANIMALI:** ammessi con supplemento.



QUOTE GIORNALIERE PER PERSONA IN MEZZA PENSIONE

		CAMERA STANDARD	3° LETTO 0-7 ANNI	3° LETTO 7-15 ANNI	3° LETTO
A	25/04-13/06	33	Gratis	-50%	-10%
B	14/06-27/06	37	Gratis	-50%	-10%
C	28/06-01/08	40	Gratis	-50%	-10%
D	02/08-08/08	50	Gratis	-50%	-10%
E	09/08-22/08	60	Gratis	-50%	-10%
F	23/08-04/09	45	Gratis	-50%	-10%
G	05/09-27/09	35	Gratis	-50%	-10%

La quota comprende: soggiorno in camera standard in mezza pensione, acqua ai pasti, per minimo 3 notti fino al 27/06 e dal 06/09, 5 notti dal 28/06 al 08/08 e dal 23/08 al 05/09, 7 notti dal 09/08 al 22/08.

Supplementi: CAMERA SINGOLA: su richiesta gratuita. PARCHEGGIO: su prenotazione € 5 al giorno (saldo in loco). ANIMALI: € 10 al giorno (saldo in loco).

23 KRISTALEX PET FRIENDS HOTEL ★★★



POSIZIONE: a Cesenatico Ponente, a pochi passi dal mare, dal centro e dal Porto Leonardesco. **CAMERE:** tutte le camere sono Pet friendly, con aria condizionata, servizi privati con doccia, asciugacapelli, telefono, TV, wi-fi, cassaforte e quasi tutte con balcone. **SERVIZI:** bar, terrazza panoramica con jacuzzi idromassaggio, patio esterno con tavolini e sedie. Per gli amici a 4 zampe: piscina dedicata agli animali, cuccia in camera gratuita su richiesta e scodella per le crocchette e l'acqua, sala riservata al ristorante con ingresso indipendente, sala riservata con prodotti per l'igiene, teli, phon. Ogni giorno a colazione buffet di dolci, croissant, torte, pane tostato, marmellate, miele, cioccolato, frutta e caffetteria calda, e non solo, per gli amanti del salato saranno disponibili anche salumi, uova, frittatine, formaggi di vario gusto e wurstel. A cena una vasta scelta tra primi e secondi di carne, di pesce o vegetariani, sempre accompagnati da un buffet servito di verdure e antipasti caldi e freddi. **DISTANZA DAL MARE:** 200 m. **DISTANZA DAL CENTRO:** 700 m. **ANIMALI:** hotel pet friendly. Convenzione con uno stabilimento balneare con servizi per i 4 zampe.



OFFERTE SPECIALI

PRENOTA PRIMA: sconto del 10% per prenotazioni entro il 31/01.
VACANZA LUNGA: sconto del 5% per soggiorni di minimo 10 notti.

QUOTE GIORNALIERE A CAMERA							
		PERNOTTAMENTO E COLAZIONE			MEZZA PENSIONE+BEVANDE		
		SINGOLA BALCONE	DOPPIA SENZA BALCONE	TRIPLA SENZA BALCONE	SINGOLA BALCONE	DOPPIA SENZA BALCONE	TRIPLA SENZA BALCONE
A	30/05-06/06	44	76	84	55	95	105
B	07/06-13/06	55	87	95	69	109	119
C	14/06-20/06	64	96	112	80	120	140
D	21/06-27/06	90	122	130	112	152	162
E	28/06-11/07	96	128	136	120	160	170
F	12/07-01/08	99	131	139	124	164	174
G	02/08-15/08	124	168	176	155	210	220
H	16/08-22/08	102	134	142	128	168	178
I	23/08-29/08	90	124	129	108	148	158
L	30/08-05/09	80	114	114	88	138	148
M	06/09-14/09	70	104	104	78	128	138

La quota comprende: soggiorno in camera scelta col trattamento scelto, bevande ai pasti acqua, vino, birra, bibite analcoliche e succhi di frutta in mezza pensione, per minimo 3 notti (7 notti dal 2 al 29 Agosto).
Supplementi: CAMERA QUADRUPLA CON BALCONE: € 24 al giorno a camera in BB ed € 30 al giorno a camera (dal prezzo della tripla). SERVIZIO SPIAGGIA 1 OMBRELLONE E 2 LETTINI: € 18 al giorno..

24 HOTEL VILLA ROSA ★★★



POSIZIONE: a Cesenatico, in zona centralissima, a soli 70 m dal mare. **CAMERE:** 23 camere dotate di servizi privati con doccia, asciugacapelli, TV Sat, aria condizionata, cassaforte e alcune con balcone. **SERVIZI:** sala soggiorno con TV, bar, ristorante climatizzato, wi-fi, parcheggio fino esaurimento a pagamento, giardino ombreggiato con tavoli e sedie, angolo giochi per bambini, biciclette anche con seggiolini per bambini. Il tocco di una cucina particolarmente curata completa il quadro dei servizi: cibi biologici, prodotti a km zero. Ogni giorno è possibile scegliere tra 2 menù di cucina tipica e un menù vegetariano. Colazione a buffet con prodotti biologici e possibilità di late breakfast fino alle ore 12.00 al bar con brioches e caffetteria. Serate musicali ed intrattenimenti per grandi e piccini. Per i bambini laboratori creativi con materiali di riciclo. **DISTANZA DAL MARE:** 70 m. **DISTANZA DAL CENTRO:** in centro. **ANIMALI:** di piccola taglia su richiesta senza supplemento.



QUOTE GIORNALIERE PER PERSONA IN CAMERA STANDARD						
	PERNOTTAMENTO E COLAZIONE	MEZZA PENSIONE +BEVANDE	BAMBINI 0-4 ANNI	BAMBINI 4-10 ANNI	3*/4* LETTO	
A	05/05-31/05 01/09-15/09	35	--	Gratis	-50%	-20%
B	01/06-22/06	38	52	Gratis	-50%	-20%
C	23/06-06/07	42	57	Gratis	-50%	-20%
D	07/07-09/08	44	64	Gratis	-50%	-20%
E	10/08-24/08	52	75	Gratis	-50%	-20%
F	25/08-31/08	44	62	Gratis	-50%	-20%

La quota comprende: soggiorno in camera standard con trattamento scelto per minimo 3 notti fino al 22/06 e dal 01/09, 5 notti dal 23/06 al 09/08 e dal 25/08 al 31/08 e 7 notti dal 10/08 al 24/08. Nella mezza pensione sono compresi acqua e vino della casa ai pasti.
Supplementi: CAMERA CON BALCONE: su richiesta € 3 al giorno per persona. PARCHEGGIO: su richiesta € 5 al giorno (saldo in loco).

Gatteo Mare - Bellaria - Igea M



1 HOTEL ALBA D'ORO ★★



POSIZIONE: a Gatteo Mare, in una zona tranquilla a pochi passi dal mare. **CAMERE:** Camera superior Bellavita: con arredamento rinnovato e balcone lato mare o lato piscina, servizi privati con box doccia, cassaforte, telefono, aria condizionata, asciugacapelli, Wi-fi, Tv 40", frigobar con rifornimento di acqua quotidiano. **SERVIZI:** l'hotel dispone di Reception, ascensore, bar, Wi-fi in tutte le zone comuni, veranda, parcheggio scoperto gratuito, area giochi esterna, carica auto elettrica a pagamento. 3 piscine climatizzate con lettini e ombrelloni disponibili, una grande (mt. 18 x 8), una con trampolino (mt. 7 x 7 / prof. mt.4) e una piccola (mt. 4 x 3 / prof. mt. 0,50). Ricco buffet dolce e salato e ampia scelta di bevande calde per colazione; a pranzo e cena buffet assistito con antipasti caldi e freddi come pizza, bruschette, verdure grigliate, carpacci, insalate di mare e affettati del giorno, verdure fresche e contorni caldi ecc.; 6 primi piatti, diversi ogni giorno; secondi a base di carne, pesce, vegetariani; buffet di formaggi, confetture e frutta fresca; per finire in dolcezza dessert e vetrina dei gelati. Lo Chef è a disposizione per preparare piatti personalizzati in base alle diverse esigenze alimentari (bambini, intolleranze varie, vegetariani, vegani...). Ricco programma di animazione: dalle 10.00 fino alle 12.00 in spiaggia; dalle 12.30 fino alle 14.00 nella sala giochi per disegnare, colorare e giocare insieme. Alle 16.00 si ricomincia con giochi in spiaggia, gite in pedalò, tornei sportivi fino alle 18.00. Dalle 20.30 alle 21.30 Baby dance e tanti altri giochi. **DISTANZA DAL MARE:** 50 m. **DISTANZA DAL CENTRO:** 500 m, 5 km da Cesenatico. **ANIMALI:** ammessi con supplemento di € 30,00 per l'intero soggiorno



QUOTE GIORNALIERE PER PERSONA IN CAMERA BELLAVITA

	ALL INCLUSIVE	3° LETTO 0-4 ANNI	4° LETTO 0-4 ANNI	BAMBINI 4-13 ANNI	3/4° LETTO
A	01/05-06/06 07/09-30/09	87	5	-50%	-30%
B	07/06-27/06	99	5	-50%	-30%
C	28/06-01/08	115	5	-50%	-30%
D	02/08-23/08	127	5	-50%	-30%
E	24/08-30/08	114	5	-50%	-30%
F	31/08-06/09	100	5	-50%	-30%

La quota comprende: soggiorno in camera superior Bellavita in pensione completa con bevande ai pasti (acqua, 4 tipologie di vino, bibite analcoliche), frigobar con rifornimento di acqua quotidiano, 1 ombrellone e 2 lettini dalla 5° fila a camera, uso piscine, parcheggio, utilizzo teli mare con 2 cambi settimanali, per minimo 3 notti fino al 06/06 e dal 07/09, 7 notti dal 07/06 al 06/09.
Riduzioni: MEZZA PENSIONE: 10%.
Supplementi: CAMERA SINGOLA: su richiesta 20%.

OFFERTE SPECIALI

SPECIALE FAMIGLIA: 4 persone in camera quadruple pagano 3 quote intere.

arina - S. Mauro Mare

IGEA MARINA

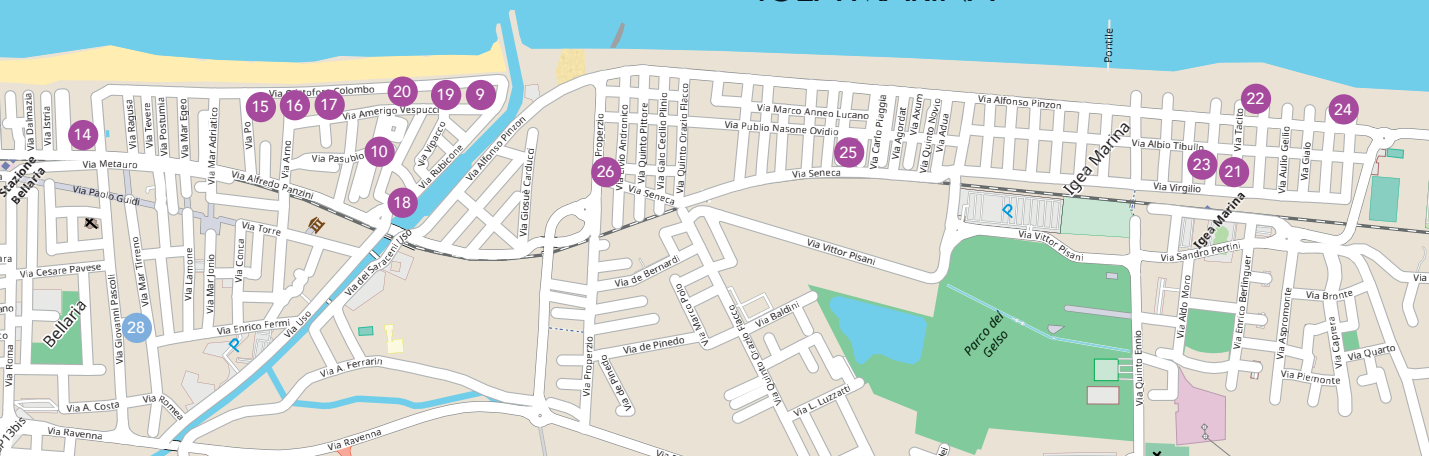

2 HOTEL ROYAL SPIAGGIA ★★



POSIZIONE: in splendida posizione, direttamente sul mare e nel cuore del centro di Gatteo Mare. **CAMERE:** tutte con aria condizionata, telefono, cassaforte, asciugacapelli Wi-Fi, TV Led con schermo piatto, balcone. Si suddividono tra i 2 edifici: Camere SUPERIOR insonorizzate, con servizi privati con box doccia, balcone vista mare laterale. Camere ROYAL BASIC con arredi essenziali e funzionali, balcone vista mare o sulla passeggiata, servizi privati con tenda doccia. **SERVIZI:** hotel privo di barriere architettoniche, con connessione wi-fi in tutta la struttura, utilizzo gratuito delle city bikes anche con seggiolini, parcheggio (in hotel fino ad esaurimento posti; successivamente in area recintata a 1,5 km dall'hotel), sala da pranzo con vista panoramica sul mare. Prima colazione internazionale a buffet, a pranzo e cena buffet assistito. Happy Monday, aperitivo gratuito il lunedì con stuzzichini e cocktail dalle ore 18.45. Menù personalizzati per diverse esigenze alimentari: intolleranti, vegetariani, vegani, diabeti.. e menù per bambini. L'hotel aderisce al circuito Gatteo Summer Village per partecipare a tutti gli intrattenimenti di spettacolo e musicali in calendario a Gatteo Mare. **DISTANZA DAL MARE:** sul mare. **DISTANZA DAL CENTRO:** in centro a Gatteo a Mare. **ANIMALI:** ammessi con un supplemento forfetario di € 20,00 (una tantum), ma non possono accedere alla sala da pranzo e alla spiaggia.



QUOTE GIORNALIERE PER PERSONA IN ALL INCLUSIVE						
	CAMERA BASIC	CAMERA SUPERIOR	BAMBINO 0-4 ANNI*	BAMBINI 4-12 ANNI	3*/4* LETTO	
A	12/05-14/06 07/09-21/09	63	82	5	-50%	-30%
B	15/06-05/07	75	92	5	-50%	-30%
C	06/07-02/08	93	105	5	-50%	-30%
D	03/08-23/08	108	120	5	-50%	-30%
E	24/08-30/08	93	97	5	-50%	-30%
F	31/08-06/09	75	89	5	-50%	-30%

* 1 Bambino 0-4 anni gratuito. Eventuale 2° bambino -50%.
La quota comprende: soggiorno in camera scelta in pensione completa, acqua, vino e bibite analcoliche ai pasti, servizio spiaggia 1 ombrellone e 2 lettini a camera dalla 5° fila, parcheggio, minimo 3 notti fino al 14/06 e dal 07/09, 5 notti dal 15/06 al 02/08 e dal 24/08 al 06/09, 7 notti dal 03/08 al 23/08.
Supplementi: CAMERA SINGOLA: su richiesta 10%.

OFFERTE SPECIALI
SPECIALE FAMIGLIA: 4 persone in camera quadrupla pagano 3 quote intere.

3 HOTEL CAPITOL ★★☆☆



POSIZIONE: in splendida posizione, nel cuore di Gatteo Mare, direttamente sul mare. **CAMERE:** **COMFORT** dispongono di balcone con vista mare laterale, servizi privati con doccia in vetro a soffietto e asciugacapelli, cassaforte, aria condizionata, wi-fi, TV schermo piatto, telefono. Frigoriferi su richiesta con supplemento. **SERVIZI:** wi-fi in tutta la struttura, sala da pranzo con vista panoramica sul mare, terrazzo, piscina climatizzata con terrazza prendisole, idromassaggio riscaldato e angolo fitness, parcheggio in hotel fino esaurimento posti e in area recintata a 1,5km dall'hotel, biciclette a disposizione anche con seggiolino. Spazio giochi all'aperto con casetta, scivolo e piramide climbing. Prima colazione a buffet dolce e salato. Pranzo con possibilità di scegliere tra buffet e servizio al tavolo; cena con buffet assistito. Animazione mattina e pomeriggio in spiaggia e in hotel e alla sera baby dance. L'hotel aderisce al circuito Gatteo Mare Summer Village che offre agli ospiti intrattenimento e spettacoli in giro per il paese. **DISTANZA DAL MARE:** sul mare. **ANIMALI:** su richiesta.



QUOTE GIORNALIERE PER PERSONA IN ALL INCLUSIVE

		CAMERA COMFORT	3° LETTO 0-4 ANNI	4° LETTO 0-4 ANNI	BAMBINI 4-12 ANNI	3°/4° LETTO
A	03/05-07/06 06/09-28/09	90	5	-50%	-50%	-30%
B	08/06-27/06 23/08-29/08	108	5	-50%	-50%	-30%
C	28/06-01/08	114	5	-50%	-50%	-30%
D	02/08-22/08	128	5	-50%	-50%	-30%
E	30/08-05/09	99	5	-50%	-50%	-30%

La quota comprende: soggiorno in camera comfort in pensione completa, acqua, vino e bibite analcoliche ai pasti, servizio spiaggia 1 ombrellone e 2 lettini a camera dalla 4° fila, uso piscina, parcheggio, per minimo 3 notti fino al 27/06 e dal 06/09, 4 notti dal 28/06 al 01/08 e dal 23/08 al 05/09 e 7 notti dal 02/08 al 22/08.

Riduzioni: MEZZA PENSIONE+BEVANDE+SPIAGGIA: 10%.

Supplementi: CAMERA SINGOLA: su richiesta 10%. FRIGORIFER: su richiesta € 5 al giorno (saldo in loco). ANIMALI: su richiesta € 20 a soggiorno (saldo in loco).

OFFERTE SPECIALI

PIANO FAMIGLIA: 4 persone in camera quadrupla pagano 3 quote.

4 HOTEL GIADA ★★☆☆



POSIZIONE: a pochi passi dalla spiaggia, nel centro di Gatteo Mare. **CAMERE:** spaziose e comode, sono dotate di ampi spazi e funzionalità: aria condizionata e riscaldamento, cassaforte, Tv LCD, telefono, box doccia e asciugacapelli. Per i piccoli: culle, lettini con sponde ed ogni genere di comfort. Le camere comfort hanno il balcone. **SERVIZI:** ambienti moderni e confortevoli, ristorazione varia, gustosa e abbondante, a buffet con antipasti, verdure, insalate e contorni, formaggi, affettati, primi e secondi di carne e pesce, frutta e dessert. Angolo pappe con tutto l'occorrente per la preparazione di brodi vegetali e di carne, angolo giochi in hotel con gonfiabili, castelli, altalene e molto altro, animazione, parcheggio a 400 m a pagamento. **DISTANZA DAL MARE:** 250 m. **DISTANZA DAL CENTRO:** in centro. **ANIMALI:** ammessi di piccola taglia con supplemento.



QUOTE GIORNALIERE PER PERSONA IN ALL INCLUSIVE

		CAMERA STANDARD	CAMERA COMFORT	3° LETTO 0-6 ANNI	4° LETTO 0-6 ANNI	BAMBINI 6-13 ANNI	BAMBINI 13-18 ANNI
A	31/05-13/06 06/09-13/09	53,50	60	Gratis	25,50	-50%	-30%
B	14/06-04/07 30/08-05/09	60	72,50	Gratis	25,50	-50%	-30%
C	05/07-01/08 23/08-29/08	70	82,50	Gratis	25,50	-50%	-30%
D	02/08-22/08	95,50	108	Gratis	25,50	-50%	-30%

La quota comprende: soggiorno in camera scelta in pensione completa, bevande alla spina ai pasti, servizio spiaggia 1 ombrellone e 2 lettini, per un minimo di 3 notti fino al 13/06 e dal 06/09 e 7 notti dal 14/06 al 05/09 con arrivo/partenza sabato.

Riduzioni: 3°/4° LETTO ADULTO: 20%.

Supplementi: CULLA: € 5 al giorno (saldo in loco). PARCHEGGIO a 400 m: su richiesta € 5 al giorno (saldo in loco). ANIMALI: € 5 al giorno, previa comunicazione (saldo in loco).

5 PARK HOTEL MIRIAM ★★★



POSIZIONE: a Gatteo Mare, nel cuore del paese e vicino al mare. **CAMERE: CLASSIC** in stile moderno dotate di balcone, TV Sat, aria condizionata indipendente, servizi privati con box doccia e asciugacapelli, telefono, cassaforte, wi-fi. **SUPERIOR** rinnovate con frigo bar. Possibilità di camere comunicanti. **SERVIZI:** 2 parcheggi adiacenti all'hotel a pagamento, servizio biciclette gratuito, Wi-Fi, ambienti climatizzati, ascensore, giardino con 2 piscine e una vasca dedicata per i bambini. Menù diversi ogni giorno e una ricca scelta di primi e secondi, con ampi buffet di crudité, contorni caldi, freddi e freschi e frutta di stagione. Ogni mattina, dalle 7.30 alle 9.30, iniziate bene la giornata con un'ottima colazione internazionale arricchita con prodotti di pasticceria fresca preparati dai nostri chef. **DISTANZA DAL MARE:** 200 m. **DISTANZA DAL CENTRO:** in centro. **ANIMALI:** su richiesta.



OFFERTE SPECIALI

SPECIALE MAMME/PAPA: 1 bambino fino 14 anni in camera con un adulto ha uno sconto del 20% (escluso 03/08-23/08).

QUOTE GIORNALIERE PER PERSONA IN PENSIONE COMPLETA

		CAMERA SUPERIOR	3° LETTO 0-3 ANNI*	4° LETTO 0-3 ANNI	BAMBINI 3-14 ANNI	3°/4° LETTO
A	31/05-14/06 31/08-06/09	75	Gratis	-50%	-50%	-20%
B	15/06-28/06 24/08-30/08	82	Gratis	-50%	-50%	-20%
C	29/06-02/08	88	Gratis	-50%	-50%	-20%
D	03/08-09/08	97	Gratis	-50%	-50%	-20%
E	10/08-23/08	105	Gratis	-50%	-50%	-20%
F	07/09-23/09	70	Gratis	-50%	-50%	-20%

*Bambino 0-3 anni gratuito. CULLA: gratuita.

La quota comprende: soggiorno in camera Superior in pensione completa per minimo 3 notti fino al 14/6 e dal 31/08, 4 notti dal 15/06 al 02/08 e dal 24/08 al 30/08, 7 notti dal 03/08 al 23/08.

Riduzioni: MEZZA PENSIONE: € 5 al giorno per persona.

Supplementi: CAMERA SINGOLA: su richiesta € 14 al giorno. **CAMERA DOPPIA USO SINGOLA:** su richiesta € 25 al giorno.

PARCHEGGIO ADIACENTE LA STRUTTURA: su richiesta € 5 al giorno (saldo in loco).

6 HOTEL STEFAN ★★★



POSIZIONE: a Gatteo Mare, situato in una zona tranquilla e vicino alla spiaggia, perfetto per le vacanze in Bed & Breakfast e per visitare i parchi e Mirabilandia. **CAMERE:** le camere si presentano come ambienti moderni, rilassanti e confortevoli dotati di servizi privati con box doccia, TV satellitare, wi-fi, cassetta di sicurezza, aria condizionata, minifrigo e balcone in quasi tutte le stanze. Camere per disabili e camere per famiglie fino a 5 posti. **SERVIZI:** ambienti climatizzati, sala tv, parcheggio a pagamento, wi-fi, biciclette a pagamento, ascensore adatto per disabili. A disposizione un'abbondante colazione fino alle ore 11, servita in forma ridotta fino alle 12, con angolo dolce, brioches appena sfornate, burro e marmellate biologiche, torte e ciambelle fatte in casa, cereali, yogurt e frutta fresca; angolo salato con formaggi, affettati, focacce e diversi tipi di pane; bevande calde e fredde: caffè, espresso al bar, cappuccino, latte, the, cioccolata, succo d'arancia e multivitaminico. Convenzioni con ristoranti, stabilimento balneare e i principali parchi divertimento. **DISTANZA DAL MARE:** 300 m. **DISTANZA DAL CENTRO:** 50 m dal centro di Gatteo Mare. **ANIMALI:** ammessi di piccola taglia con supplemento.



OFFERTE SPECIALI NON CUMULABILI

PRENOTA PRIMA: sconto del 10% per prenotazioni entro 90 giorni dall'arrivo (escluso periodo E).

VACANZA LUNGA: prenotando 2 settimane la seconda è scontata del 15% (escluso periodo E).

QUOTE GIORNALIERE PER PERSONA IN PERNOTTAMENTO E COLAZIONE

		CAMERA CLASSIC	3°/4° LETTO 0-4 ANNI*	3°/4° LETTO 4-14 ANNI	3°/4° LETTO ADULTO	5° LETTO
A	30/05-13/06 07/09-14/09	30	Gratis	-50%	-50%	-60%
B	14/06-20/06 31/08-06/09	34	Gratis	-50%	-50%	-60%
C	21/06-04/07	38	Gratis	-50%	-50%	-60%
D	05/07-05/08 24/08-30/08	44	Gratis	-50%	-40%	-60%
E	06/08-23/08	75	Gratis	-50%	-40%	-60%

*Bambini 0-4 anni gratuiti in letto coi genitori.

La quota comprende: soggiorno in camera Classic in pernottamento e colazione inclusa aria condizionata e minifrigo per minimo 5 notti fino al 05/08 e dal 24/08 e 7 notti dal 06/08 al 23/08.

Supplementi: CULLA: € 12 al giorno (saldo in loco). **ANIMALI:** su richiesta piccola taglia € 6 al giorno, media taglia € 8 al giorno (saldo in loco). **PARCHEGGIO:** su richiesta € 5 al giorno (saldo in loco).

7 HOTEL PIRONI ★★★



POSIZIONE: a San Mauro Mare, in prima linea sul lungomare e a due passi dal centro. **CAMERE:** Pironi Classic dotate di balcone, servizi privati con doccia aperta e asciugacapelli, cassaforte, wi-fi, aria condizionata con regolazione autonoma, telefono, Tv Led schermo piatto. Pironi Lab rinnovate con box doccia e frigobar con consumazioni. Per i più piccoli scaldabiberon, vaschetta per il bagnetto, lettini con sponde. **SERVIZI:** gli ospiti potranno godere della rinomata ospitalità romagnola, una cucina genuina, parcheggio a 500m gratuito oppure su richiesta a pagamento in hotel, connessione wi-fi in tutto l'hotel, utilizzo gratuito delle biciclette, spazio all'aperto con giochi per bambini. Animazione per bambini da fine maggio ad inizio settembre. Colazione internazionale a buffet, pranzo e cena a buffet assistito e aperitivo del sabato. Spiaggia convenzionata "Stabilimenti Grandi Spiagge". **DISTANZA DAL MARE:** sul lungomare. **ANIMALI:** ammessi con supplemento. A disposizione una serie di servizi "Pet Friendly" come angolo ristorante dedicato in veranda, set di cortesia pet, area di sgambamento vicino all'hotel. Ammessi anche in spiaggia con supplemento.



OFFERTE SPECIALI

PIANO FAMIGLIA: 4 persone in camera quadrupla pagano 3 quote.



QUOTE GIORNALIERE A PERSONA IN CAMERA CLASSIC

	ALL INCLUSIVE	3° LETTO 0-4 ANNI	3° LETTO 4-12 ANNI	4° LETTO 0-12 ANNI	3° LETTO	4° LETTO
A	30/05-13/06	62	Gratis	-60%	-70%	-50%
B	14/06-27/06	75	Gratis	-60%	-70%	-50%
C	28/06-01/08	81	Gratis	-60%	-70%	-50%
D	02/08-23/08	99	Gratis	-60%	-70%	-50%
E	24/08-31/08	81	Gratis	-60%	-70%	-50%
F	01/09-14/09	66	Gratis	-60%	-70%	-50%

La quota comprende: soggiorno in camera Pironi Classic in pensione completa, bevande ai pasti (acqua, vino locale, bibite analcoliche), servizio spiaggia 1 ombrellone e 2 lettini dalla 3° fila, minimo 3 notti fino al 01/08 e dal 24/08 e 7 notti dal 02/08 al 23/08.

Riduzioni: MEZZA PENSIONE ALL INCLUSIVE: € 5 al giorno per persona.

Supplementi: PARCHEGGIO IN HOTEL: su richiesta € 10 al giorno (saldo in loco). ANIMALI: su richiesta € 10 al giorno (saldo in loco).

8 HOTEL PAGLIERANI ★★★



POSIZIONE: a San Mauro a Mare, a pochi passi dal centro e dalla spiaggia. **CAMERE:** Semplici, ma accoglienti. Camere standard: situate al secondo piano, ampie e luminose, sono dotate di tutti i comfort quali: aria condizionata, asciugacapelli, tv led, connessione wi-fi, bagno con doccia alla francese e set cortesia, balcone. Camere comfort: situate al primo piano con bagno rinnovato con box doccia e set cortesia, balcone. **SERVIZI:** reception 24h, ascensore, deposito bagaglio, wi-fi nelle aree comuni, giardino, parcheggio coperto e scoperto, area giochi per bambini, ristorante, bar e noleggio bici. Nel ristorante, la semplicità è la chiave. L'hotel propone piatti deliziosi preparati con ingredienti freschi e di qualità. Colazione a buffet, pranzo e cena con menù a scelta e buffet di verdure e antipasti. **DISTANZA DAL MARE:** 300 m. **ANIMALI:** di piccola taglia ammessi con supplemento di €5,00 al giorno; animali di media/grande taglia €7,00 al giorno (saldo in loco).



OFFERTE SPECIALI

PRENOTA PRIMA: sconto del 10% per prenotazioni entro il 31/03; sconto del 4% entro il 31/05.

PIANO FAMIGLIA: 4 persone in camera quadrupla pagano 3 quote.

SPECIALE MAMME/PAPA': 1 bambino fino a 2 anni in camera con un adulto ha lo sconto del 50%; da 2 a 6 anni sconto 30% e da 6 a 11 anni sconto 20%.



QUOTE GIORNALIERE A PERSONA IN ALL INCLUSIVE

	CAMERA STANDARD	CAMERA COMFORT	3° LETTO 0-2 ANNI	BAMBINI 2-6 ANNI	BAMBINI 6-11 ANNI	3° LETTO
A	30/05-14/06	56	63	Gratis	-50%	-30%
B	15/06-27/06 30/08-05/09	63	70	Gratis	-50%	-30%
C	28/06-25/07 23/08-29/08	68	75	Gratis	-50%	-30%
D	26/07-08/08	75	82	Gratis	-50%	-30%
E	09/08-22/08	88	95	Gratis	-50%	-30%
F	06/09-13/09	53	60	Gratis	-50%	-30%

La quota comprende: soggiorno in camera scelta in pensione completa, bevande ai pasti (acqua, vino), servizio spiaggia 1 ombrellone e 2 lettini, per minimo 3 notti fino al 18/07 e dal 31/08, 5 notti dal 19/07 al 08/08 e dal 23/08 al 30/08, 7 notti dal 09/08 al 22/08.

Riduzioni: MEZZA PENSIONE ALL INCLUSIVE: € 10 al giorno per persona.

Supplementi: ANIMALI: su richiesta di piccolo taglia € 5 al giorno, di media/grande taglia € 7 al giorno (saldo in loco).

9 HOTEL LEVANTE ★★★★★



POSIZIONE: a Bellaria, direttamente sul mare. **CAMERE:** dotate di balcone, climatizzazione automatica, cassaforte, TV sat, frigobar, wi-fi, telefono, servizi privati con box doccia e asciugacapelli e set cortesia. **SERVIZI:** ascensore, terrazza solarium con lettini a disposizione, bar, soggiorno e sala da pranzo vista mare, sala TV con maxischermo, parcheggio interno fino esaurimento su richiesta a pagamento, parcheggio convenzionato a 1000m gratuito, aria condizionata/riscaldamento, wi-fi, biciclette a disposizione. Colazione dolce e salata a buffet. A pranzo e cena tipica cucina romagnola con menù a scelta fra 4 primi e 4 secondi, con buffet di contorni e antipasti. **DISTANZA DAL MARE:** sul mare. **ANIMALI:** ammessi di piccola-media taglia con supplemento.



QUOTE GIORNALIERE PER PERSONA IN ALL INCLUSIVE

		CAMERA COMFORT SENZA VISTA	BAMBINI 0-2 ANNI	BAMBINI 2-18 ANNI	3°/4° LETTO
A	24/05-06/06	81	Gratis	-50%	-50%
B	07/06-13/06	86	Gratis	-50%	-50%
C	14/06-20/06 30/08-05/09	94	Gratis	-50%	-50%
D	21/06-25/07	102	Gratis	-50%	-50%
E	26/07-01/08	104	Gratis	-50%	-50%
F	02/08-08/08 16/08-22/08	114	Gratis	-50%	-50%
G	09/08-15/08	119	Gratis	-50%	-50%
H	23/08-29/08	107	Gratis	-50%	-50%
I	06/09-27/09	87	Gratis	-50%	-50%

La quota comprende: soggiorno in camera Comfort senza vista mare in pensione completa, acqua, vino della casa e bibite ai pasti, 1 ombrellone e 2 lettini in spiaggia a camera, per un minimo di: 3 notti fino al 20/06 e dal 06/09, 5 notti dal 21/06 al 02/08 e dal 23/08 al 05/09, 7 notti dal 02/08 al 23/08 (soggiorno sabato-sabato).

Riduzioni: MEZZA PENSIONE+BEVANDE+SPIAGGIA: € 10 al giorno a persona.

Supplementi: CAMERA VISTA MARE: su richiesta € 12 al giorno a camera. CAMERA SINGOLA: su richiesta € 12 al giorno. **PARCHEGGIO IN HOTEL:** su richiesta € 7/10 al giorno (saldo in loco). **ANIMALI:** piccola taglia € 5 al giorno; di media taglia € 7 (saldo in loco).

OFFERTE SPECIALI NON CUMULABILI

PRENOTA PRIMA: per soggiorni di min. 7 notti sconto del 8% per prenotazioni entro il 31/03 e sconto del 4% per prenotazioni entro il 30/04.

SPECIALE BIMBI: per soggiorni fino al 14/06 e dal 06/09 di min. 5 notti 1 bambino fino a 8 anni in camera con 2 adulti è gratuito; da 8 a 11 anni ha lo sconto del 50%; secondo bambino sconto 50% (cumulabile con prenota prima).

SETTIMANE SPECIALI: 7 notti in all inclusive dal 26/07 al 01/08 € 672 a persona in camera senza vista.

PIANO FAMIGLIA: 4 persone nella stessa camera pagano 3 quote intere (cumulabile con prenota prima).

10 AMARE HOTEL SUITES & APARTMENTS ★★★



POSIZIONE: a Bellaria, a due passi dal centro e dalla spiaggia. **CAMERE/APPARTAMENTI:** Le camere matrimoniali sono dotate di bagno privato e frigobar. Gli appartamenti sono composti da soggiorno con divano letto matrimoniale e angolo cucina arredato. Nel bilocale e Appartamento Suite abbiamo ambienti separati living e camera da letto. Sia le camere che gli appartamenti sono dotati di TV LCD a schermo piatto, wi-fi, bagno con box doccia, aria condizionata freddo/caldo, cassetta di sicurezza, asciugacapelli e balcone dai 6 ai 10 mt. Gli ambienti si distribuiscono su 3 piani, la struttura non è dotata di ascensore. **SERVIZI:** reception, deposito bagagli, wi-fi, patio esterno attrezzato, un angolo con macchinetta del caffè e biscotti fatti in casa, distributore con prodotti per la colazione. A pagamento servizio noleggio biciclette e lavanderia a disposizione. **DISTANZA DAL MARE:** 200 m. **ANIMALI:** ammessi cani di piccola e media taglia con supplemento.



QUOTE GIORNALIERE PER CAMERA/APPARTAMENTO

		CAMERA DOPPIA	APPARTAMENTO BILOCALE	APPARTAMENTO JUNIOR SUITE	APPARTAMENTO SUITE
A	01/02-23/02	127,30	138,70	150	160
B	24/02-30/03	124,10	133	148,30	163,40
C	31/03-27/04	139,20	149,80	163,50	178,60
D	28/04-29/05	124,10	139,20	148,30	165
E	30/05-29/06	165	157,40	177	192,20
F	30/06-03/08	166,50	207,90	242,20	259,50
G	04/08-31/08	203,80	261,80	275,40	313,20
H	01/09-30/11	124,10	133	148,30	178,60

La quota comprende: soggiorno in camera o appartamento scelto in solo pernottamento per minimo 2 notti fino al 30/06 e dal 25/08, 5 notti dal 01/07 al 08/08, 6 notti dal 09/08 al 24/08.

Supplementi: PULIZIA FINALE OBBLIGATORIA IN APPARTAMENTO: € 68 da pagare all'arrivo. **KIT BIANCHERIA LETTO, BAGNO:** facoltativo € 18 a persona (saldo in loco). **CULLA:** € 5 al giorno (saldo in loco). **ANIMALI:** € 20 al giorno (saldo in loco).

OFFERTE SPECIALI

PRENOTA PRIMA: sconto del 10% per prenotazioni entro il 31/01.

11 HOTEL COLA FRONTEMARE ★★★



POSIZIONE: a Bellaria, direttamente sul mare, in posizione tranquilla e senza strade da attraversare per andare in spiaggia, a due passi dalla meravigliosa Isola dei Platani, centro di Bellaria. Completamente ristrutturato. **CAMERE:** L'Hotel Cola dispone di tre tipologie di camere, tutte dotate dei principali comfort per il benessere della tua vacanza a Bellaria. Le camere standard sono adatte sia a coppie, sia a famiglie con bambini. Sono dotate di servizi privati con doccia, phon, aria climatizzata, TV color, Wi-Fi, cassaforte, balcone con vista mare. **SERVIZI:** L'hotel dispone di ascensore, bar, sala TV Sat, parcheggio scoperto a pagamento, Wi-Fi; in più l'hotel mette a disposizione gratuitamente dei clienti l'uso delle biciclette. Sala pranzo completamente ristrutturata. La cucina è curata direttamente dalla famiglia Cola e propone ogni giorno piatti gustosi e leggeri come vuole la nostra migliore tradizione. Colazione a buffet. Possibilità di utilizzo del centro benessere presso Hotel Evo Boutique a pagamento. **DISTANZA DAL MARE:** fronte mare. **ANIMALI:** non ammessi.



QUOTE GIORNALIERE PER PERSONA IN CAMERA STANDARD							
		MEZZA PENSIONE	ALL INCLUSIVE	BAMBINI 0-3 ANNI	BAMBINI 3-8 ANNI	BAMBINI 8-14 ANNI	3° LETTO
A	24/05-10/06 03/09-17/09	77	102	Gratis	-30%	-20%	-15%
B	11/06-24/06	82	107	Gratis	-30%	-20%	-15%
C	25/06-29/07	85	110	Gratis	-30%	-20%	-15%
D	30/07-05/08	92	117	Gratis	-30%	-20%	-15%
B	06/08-19/08	110	140	Gratis	-30%	-20%	-15%
C	20/08-26/08	105	130	Gratis	-30%	-20%	-15%
D	27/08-02/09	82	107	Gratis	-30%	-20%	-15%

La quota comprende: soggiorno in camera standard con trattamento scelto per minimo 3 notti fino al 24/06 e dal 03/09, 5 notti dal 25/06 al 09/08 e dal 25/08 al 02/09, 7 notti dal 10/08 al 24/08 con arrivo/partenza Domenica.
Supplementi: MEZZA PENSIONE+BEVANDE PASTI+SPIAGGIA: € 10 al giorno per persona fino al 29/07 e dal 20/08, € 15 dal 30/07 al 19/08. CULLA: € 10 al giorno (saldo in loco). PARCHEGGIO: € 10 al giorno (saldo in loco).

OFFERTE SPECIALI
PRENOTA PRIMA: sconto del 15% per prenotazioni entro il 31/03.
SPECIALE GIUGNO: sconto del 15% per soggiorni 02-09 giugno.
SPECIALE SETTEMBRE: sconto del 15% per soggiorni di 14 notti nel periodo 31/08-13/09.

12 EVO BOUTIQUE HOTEL ★★★Sup



POSIZIONE: L'Hotel si trova a Bellaria, a due passi dal mare, senza strade da attraversare. **CAMERE:** di diverse tipologie dotate di: balcone, aria condizionata, TV-Led da 32", telefono, minifrigo, Wi-Fi, letti con doghe e materassi ortopedici, cassaforte, bagno privato con moderni box doccia, WC, bidet, asciugacapelli, set cortesia, teli doccia e asciugamani. **SERVIZI:** piscina esterna riscaldata, zona doccia e cabine attrezzate, lettini e sedie sdraio prendisole a bordo piscina, aria condizionata, Wi-fi fibra, terrazza solarium, reception, ascensore, deposito bagaglio, sala tv, palestra, parcheggio scoperto a pagamento. Convenzione con il bagno Gino n. 5, con area giochi per i più piccoli e animazione. Colazione a buffet dolce e salato; a pranzo e a cena vi è sempre la possibilità di scegliere tutti i giorni fra diverse portate a base di pesce, a base di carne. Per i più piccoli scaldabiberon e vaschetta per il bagnetto, bici con seggiolini, zona attrezzata per la preparazione di pappine con microonde, fornello, minifrigo, area giochi interna. Private Spa su prenotazione con sauna, bagno turco, vasca idromassaggio e area relax. **DISTANZA DAL MARE:** 30 m. **ANIMALI:** su richiesta con supplemento.



QUOTE GIORNALIERE PER PERSONA IN CAMERA STANDARD								
		MEZZA PENSIONE	PENSIONE COMPLETA	ALL INCLUSIVE	BAMBINI 0-3 ANNI	BAMBINI 3-8 ANNI	BAMBINI 8-14 ANNI	3° LETTO
A	30/05-10/06	98	113	128	Gratis	-30%	-20%	-15%
B	11/06-24/06	105	120	135	Gratis	-30%	-20%	-15%
C	25/06-29/07	110	125	140	Gratis	-30%	-20%	-15%
D	30/07-05/08	115	130	145	Gratis	-30%	-20%	-15%
E	06/08-19/08	135	150	165	Gratis	-30%	-20%	-15%
F	20/08-26/08	125	140	155	Gratis	-30%	-20%	-15%
G	27/08-02/09	105	120	135	Gratis	-30%	-20%	-15%
H	03/09-17/09	95	110	125	Gratis	-30%	-20%	-15%

La quota comprende: soggiorno in camera standard con trattamento scelto per minimo 3 notti fino al 24/06 e dal 03/09, 5 notti dal 25/06 al 09/08 e dal 25/08 al 02/09, 7 notti dal 10/08 al 24/08 con arrivo/partenza Domenica.
Supplementi: CULLA: € 10 al giorno (saldo in loco). PARCHEGGIO: € 10 al giorno (saldo in loco).

OFFERTE SPECIALI
PRENOTA PRIMA: sconto del 15% per prenotazioni entro il 31/03.
SPECIALE GIUGNO: sconto del 15% per soggiorni 02-09 giugno.
SPECIALE SETTEMBRE: sconto del 15% per soggiorni di 7 notti nel periodo 31/08-13/09.

13 CLUB HOTEL ANGELINI ★★★



POSIZIONE: a Bellaria, a pochi metri dal mare e non lontano dal centro. **CAMERE:** ARIES dotate di servizi privati con box doccia, asciugacapelli, servizio cortesia, TV Sat, telefono, aria condizionata, cassaforte, balcone, frigobar vuoto. **SERVIZI:** il tuo family hotel, completamente climatizzato, con 2 piscine riscaldate di cui una a profondità limitata per bambini, idromassaggio, zona piscina con lettini gratuiti e patio-bar, 3 bar di cui uno a bordo piscina, 4 ascensori, parcheggio carico-scarico in hotel e parcheggio recintato, non custodito a 150 m a pagamento, biciclette a disposizione, reception 24h, medical room, wi-fi gratuito in tutto l'hotel. Miniclub 4-11 anni, giochi bimbi e possibilità di babysitting a richiesta, animazione per adulti e bambini con serate con musica dal vivo, aperitivo al patio-bar ogni domenica a mezzogiorno. Uso gratuito teli mare per tutte le tipologie di camere (1 per ogni adulto). Servizio ristorazione completamente a buffet con colazione dolce e salata e orari flessibili dei pasti. CUCINA PER CELIACI, buffet senza glutine ad ogni pasto. Angolo pizzeria aperto ad ogni cena. Bevande illimitate ai pasti (acqua gassata e naturale, vino bianco e rosso, cola, aranciata) e free soft drinks dalle 10 alle 24 presso gli erogatori del bar in piscina. Merenda pomeridiana per adulti e bambini. Cucina per neomamme 24h self service. Snack point.

DISTANZA DAL MARE: 40 m. **ANIMALI:** di piccola taglia su richiesta.



QUOTE GIORNALIERE A CAMERA IN ALL INCLUSIVE & OPEN BAR

		CAMERA AURIGA			CAMERA ARIES		
		DOPPIA	TRIPLA	QUADRUPLA	DOPPIA	TRIPLA	QUADRUPLA
A	24/05-06/06	100	112	124,50	115,20	129,70	144
B	07/06-13/06	106	120	132,60	124,80	140,60	156
C	14/06-20/06	116	131,50	145	136,30	153	170
D	21/06-04/07	135,50	152,20	169,30	159	179,50	199
E	05/07-01/08	152	171	190	178,30	200,60	223
F	02/08-08/08	184	207	230	216,30	243,60	270
G	09/08-22/08	209,40	235,50	261,70	246	276,60	307
H	23/08-29/08	167	188,50	208,50	196,60	221,50	246
I	30/08-21/09	127	141,50	159	144	162	180

La quota comprende: soggiorno in camera scelta in pensione completa, bevande illimitate ai pasti da dispenser (acqua, vino, cola, aranciata), free soft drinks dalle 10 alle 24 presso gli erogatori del bar in piscina, servizio spiaggia (1 ombrellone e 2 lettini, e tutti i servizi dell'hotel a disposizione, per minimo 3 notti fino al 20/06, 5 notti dal 21/06 al 04/07 e dal 30/08, 7 notti dal 05/07 al 29/08).

Riduzioni: MEZZA PENSIONE+BEVANDE+SPIAGGIA: € 5 al giorno per persona.

Supplementi: PARCHEGGIO: € 7 al giorno (saldo in loco).

14 HOTEL TROPICAL ★★★



POSIZIONE: a Bellaria, in posizione invidiabile a 10 m dalla spiaggia accessibile senza dover attraversare strade, a due passi dalla zona centrale e pedonale. **CAMERE:** semplici e luminose, tutte con balcone e la maggior parte con una piacevole vista sul mare. Dotate di servizi privati con box doccia, aria condizionata, Tv, wi-fi e cassaforte. **SERVIZI:** piscina, ascensore, parcheggio su prenotazione a pagamento, cucina per mamme a disposizione. Colazione a buffet; a pranzo e cena il menù porta a tavola sempre una proposta di carne e una di pesce con i contorni serviti al tavolo. Per i più piccoli tutti i giorni brodo vegetale e passato di verdura. **DISTANZA DAL MARE:** 10 m. **ANIMALI:** ammessi di piccola e media taglia con supplemento, anche in spiaggia.



QUOTE GIORNALIERE PER PERSONA IN ALL INCLUSIVE

		CAMERA STANDARD	BAMBINI 0-2 ANNI	BAMBINI 2-6 ANNI	BAMBINI 6-11 ANNI	3 ¹ / ₄ LETTO
A	31/05-06/06	62	Gratis	-50%	-30%	-20%
B	07/06-13/06	69	Gratis	-50%	-30%	-20%
C	14/06-20/06 30/08-05/09	75	Gratis	-50%	-30%	-20%
D	21/06-25/07	82	Gratis	-50%	-30%	-20%
E	26/07-01/08	88	Gratis	-50%	-30%	-20%
F	02/08-08/08 16/08-22/08	97	Gratis	-50%	-30%	-20%
G	09/08-15/08	102	Gratis	-50%	-30%	-20%
H	23/08-29/08	83	Gratis	-50%	-30%	-20%
I	06/09-19/09	68	Gratis	-50%	-30%	-20%

La quota comprende: soggiorno in camera standard in pensione completa, bevande ai pasti (acqua, vini locali e bibbite), servizio spiaggia 1 ombrellone e 2 lettini a camera, per minimo 3 notti fino al 20/06 e dal 06/09, 5 notti dal 21/06 al 02/08 e dal 23/08 al 05/09, 7 notti dal 02/08 al 23/08 (soggiorno sabato- sabato).

Riduzioni: MEZZA PENSIONE+BEVANDE+SPIAGGIA: € 10 al giorno a persona.

Supplementi: PARCHEGGIO INTERNO: salvo disponibilità € 5/7 al giorno (saldo in loco). **ANIMALI:** piccola taglia € 5 al giorno; media taglia € 7 al giorno (saldo in loco).

OFFERTE SPECIALI NON CUMULABILI

PRENOTA PRIMA: per soggiorni di min. 7 notti sconto del 8% per prenotazioni entro il 31/03 e sconto del 4% per prenotazioni entro il 30/04.

SETTIMANE SPECIALI: 7 notti in all inclusive in camera standard dal 26/07 al 02/08 € 567 a persona e dal 02/08 al 09/08 € 630 a persona.

SPECIALE BIMBI: per soggiorni fino al 14/06 e dal 06/09 di min. 5 notti 1 bambino fino a 8 anni in camera con 2 adulti è gratuito; da 8 a 11 anni ha lo sconto del 50%; secondo bambino sconto 50% (cumulabile con prenota prima).

PIANO FAMIGLIA: 4 persone nella stessa camera pagano 3 quote intere (cumulabile con prenota prima).

15 HOTEL GIORGETTI ORANGE ★★★



POSIZIONE: a Bellaria, fronte mare e a pochi passi dal centro. **CAMERE:** Le camere sono spaziose e colorate, tutte dotate di balcone con vista laterale o totale sul mare. Sono dotate di ventilatore a soffitto, aria condizionata con supplemento, TV satellitare e bagno privato con asciugacapelli e set cortesia, cassaforte. **SERVIZI:** ascensore, sala TV, wi-fi nelle aree comuni, terrazza, parcheggio a pagamento e a disposizione noleggio bici. La colazione al Giorgetti Palace è a buffet, mentre a pranzo e a cena potrete gustare piatti italiani ed emiliani. Cocktail e tapas sono disponibili al bar. Al Piano terra potete trovare il nostro locale Messicano. **DISTANZA DAL MARE:** sul mare. **ANIMALI:** ammessi con supplemento.



QUOTE GIORNALIERE PER PERSONA IN CAMERA STANDARD

		MEZZA PENSIONE	PENSIONE COMPLETA	BAMBINI 0-2 ANNI	BAMBINI 2-7 ANNI	BAMBINI 7-12 ANNI	3°/4° LETTO
A	01/06-21/06 01/09-20/09	54	62	Gratis	-50%	-30%	-10%
B	22/06-04/08 24/08-31/08	63	72	Gratis	-50%	-30%	-10%
C	05/08-23/08	75	88	Gratis	-50%	-30%	-10%

La quota comprende: soggiorno in camera standard con trattamento scelto, per minimo 3 notti nel periodo A, 5 notti in B e 7 notti in C.
Supplementi: BEVANDE AI PASTI: € 8 al giorno per persona. CULLA: su richiesta € 15 al giorno. SERVIZIO SPIAGGIA: € 20 al giorno (saldo in loco). ANIMALI: € 8 al giorno per soggiorni minimo 3 notti, altrimenti € 10 al giorno (saldo in loco).

16 HOTEL PRESIDENT ★★★



POSIZIONE: a Bellaria, direttamente sulla spiaggia e a 600 m dal centro e dalla isola pedonale. **CAMERE:** una "proposta economica" con arredamento modesto ed essenziale, dotate di aria condizionata, TV, cassaforte, balcone, wi-fi. Le camere al primo piano sono state tutte rinnovate, con uno stile moderno che gioca con le tonalità del mare e dell'oro, ampie ed eleganti, alcune con vista panoramica direttamente sul mare con anche il minibar. Le camere Sporting sono situate in dependance a 10m e hanno un arredamento più semplice senza wi-fi. **SERVIZI:** due ascensori, parcheggio su prenotazione a pagamento, zona giochi bimbi. Colazione a buffet dolce e salata; a pranzo e cena cucina varia con carne e pesce tutti i giorni, accompagnati da buffet di verdure e contorni. Pasti su misura per i più piccoli. Serate con musica e divertimento. **DISTANZA DAL MARE:** sul mare. **ANIMALI:** ammessi di piccola e media taglia con supplemento.



QUOTE GIORNALIERE PER PERSONA IN ALL INCLUSIVE

		CAMERA STANDARD	BAMBINI 0-2 ANNI	BAMBINI 2-6 ANNI	BAMBINI 6-11 ANNI	3°/4° LETTO
A	31/05-06/06	59	Gratis	-50%	-30%	-20%
B	07/06-13/06	67	Gratis	-50%	-30%	-20%
C	14/06-20/06	71	Gratis	-50%	-30%	-20%
D	21/06-25/07	77	Gratis	-50%	-30%	-20%
E	26/07-01/08	86	Gratis	-50%	-30%	-20%
F	02/08-08/08 16/08-22/08	94	Gratis	-50%	-30%	-20%
G	09/08-15/08	99	Gratis	-50%	-30%	-20%
H	23/08-29/08	82	Gratis	-50%	-30%	-20%
I	30/08-05/09	73	Gratis	-50%	-30%	-20%
L	06/09-19/09	66	Gratis	-50%	-30%	-20%

La quota comprende: soggiorno in camera standard in pensione completa, bevande ai pasti (acqua, vini locali e bibite), servizio spiaggia 1 ombrellone e 2 lettini a camera, per minimo 3 notti nel periodo A,B,C,L, 5 notti in D,E,H,I, 7 notti in F,G (soggiorno sabato-sabato).
Riduzioni: MEZZA PENSIONE+BEVANDE+SPIAGGIA: € 10 al giorno a persona.
Supplementi: CAMERA FRONTE MARE: su richiesta € 10 al giorno a camera. CAMERA SINGOLA: su richiesta € 10 al giorno. PARCHEGGIO INTERNO: salvo disponibilità € 5/7 al giorno (saldo in loco). ANIMALI: piccola taglia € 5 al giorno; media taglia € 7 al giorno (saldo in loco).

OFFERTE SPECIALI NON CUMULABILI

PRENOTA PRIMA: per soggiorni di min. 7 notti sconto del 8% per prenotazioni entro il 31/03 e sconto del 4% per prenotazioni entro il 30/04.
SETTIMANE SPECIALI: 7 notti in all inclusive in camera standard dal 26/07 al 02/08 € 560 a persona e dal 02/08 al 09/08 € 609 a persona.
SPECIALE BIMBI: per soggiorni fino al 14/06 e dal 06/09 di min. 5 notti 1 bambino fino a 8 anni in camera con 2 adulti è gratuito; da 8 a 11 anni ha lo sconto del 50%; secondo bambino sconto 50% (cumulabile con prenota prima).
PIANO FAMIGLIA: 4 persone nella stessa camera pagano 3 quote intere (cumulabile con prenota prima).

17 HOTEL AMBASCIATORI ★★★



POSIZIONE: nel cuore di Bellaria, direttamente sul mare. **CAMERE:** recentemente rinnovate, tutte dotate di aria condizionata autonoma, wi-fi, televisore, cassaforte, serrande elettriche, servizi privati con box doccia e asciugacapelli. **Standard** con balcone alla francese o finestra con affaccio sulla via interna; **Comfort** con terrazzo con affaccio laterale o sull'ingresso, alcune adatte per ospiti con disabilità; **Suite** con un'ampia vetrata vista mare. **SERVIZI:** struttura priva di barriere architettoniche con ascensore spazioso, veranda esterna con tavoli e sedie, cucina per neomamme, wi-fi, parcheggio in hotel fino esaurimento e a 1 km. Dall'American Breakfast alle tradizionali torte e dolci fatti in casa, la colazione è perfetta per un pieno di energia di buon mattino. A pranzo e a cena menù a base di carne e pesce con sapori semplici ed unici della cucina tipica romagnola. Su richiesta piatti dedicati per allergici o intolleranti alimentari. **DISTANZA DAL MARE:** sul mare. **ANIMALI:** ammessi di piccola-media taglia con supplemento.



OFFERTE SPECIALI NON CUMULABILI

PRENOTA PRIMA: per soggiorni di min. 7 notti sconto del 8% per prenotazioni entro il 31/03 e sconto del 4% per prenotazioni entro il 30/04.

SETTIMANE SPECIALI: 7 notti in all inclusive dal 26/07 al 01/08 in camera standard € 567 a persona ed in camera comfort € 602.

SPECIALE BIMBI: per soggiorni fino al 14/06 e dal 06/09 di min. 5 notti 1 bambino fino a 8 anni in camera con 2 adulti è gratuito;

PIANO FAMIGLIA: 4 persone nella stessa camera pagano 3 quote intere (cumulabile con prenota prima).



QUOTE GIORNALIERE PER PERSONA IN ALL INCLUSIVE

		CAMERA STANDARD	CAMERA COMFORT	BAMBINI 0-2 ANNI	BAMBINI 2-6 ANNI	BAMBINI 6-11 ANNI	3/4° LETTO
A	24/05-06/06	62	67	Gratis	-50%	-30%	-20%
B	07/06-13/06	68	74	Gratis	-50%	-30%	-20%
C	14/06-20/06 30/08-05/09	75	80	Gratis	-50%	-30%	-20%
D	21/06-25/07	81	87	Gratis	-50%	-30%	-20%
E	26/07-01/08	87	93	Gratis	-50%	-30%	-20%
F	02/08-08/08 16/08-22/08	95	101	Gratis	-50%	-30%	-20%
G	09/08-15/08	100	106	Gratis	-50%	-30%	-20%
H	23/08-29/08	82	88	Gratis	-50%	-30%	-20%
I	06/09-19/09	68	73	Gratis	-50%	-30%	-20%

La quota comprende: soggiorno in camera scelta in pensione completa, acqua, vino della casa e bibite ai pasti, 1 ombrellone e 2 lettini in spiaggia a camera, per un minimo 3 notti fino al 20/06 e dal 06/09, 5 notti dal 21/06 al 02/08 e dal 23/08 al 05/09, 7 notti dal 02/08 al 23/08 (soggiorno sabato-sabato).

Riduzioni: MEZZA PENSIONE+BEVANDE+SPIAGGIA: € 10 al giorno a persona.

Supplementi: PARCHEGGIO INTERNO: salvo disponibilità € 5/7 al giorno (saldo in loco). **ANIMALI:** piccola taglia € 5 al giorno, media taglia € 7 (saldo in loco).

18 HOTEL DERBY ★★★



POSIZIONE: a Bellaria, immerso nel verde del suo giardino, a soli 100 metri dalla spiaggia e a 5 minuti a piedi dall'isola pedonale. **CAMERE:** Le 31 camere dell'hotel, arredate in classico stile romagnolo, pur differenziandosi luna dall'altra sono dotate di i comfort moderni: aria condizionata, TV LCD, wi-fi gratuito e bagno privato con box doccia, balconcino, cassaforte. Frigorbar su richiesta a pagamento. A disposizione camere fino a 6 posti letto. **SERVIZI:** hotel a conduzione familiare con cucina casalinga tipica romagnola e marinara, pesce fresco tutti i giorni e tanti prodotti a km0! La pasta è fatta a mano, così come torte, dolci e biscotti sono casalinghi. Per i più piccoli: baby menù. Possibilità di menù per celiaci. Reception, ascensore, parcheggio gratuito fino ad esaurimento, giardino, sala TV, wi-fi nelle aree comuni. Animazione presso la spiaggia convenzionata. **DISTANZA DAL MARE:** 100 m. **ANIMALI:** ammessi con supplemento, anche in spiaggia.



QUOTE GIORNALIERE PER PERSONA IN CAMERA STANDARD

		MEZZA PENSIONE	PENSIONE COMPLETA	BAMBINI 0-3 ANNI	BAMBINI 3-6 ANNI	BAMBINI 6-14 ANNI	3° LETTO
A	01/03-18/04 14/06-25/07 27/09-31/10	70	80	Gratis	-50%	-20%	-10%
B	19/04-21/04	80	95	Gratis	-50%	-20%	-10%
C	22/04-13/06 01/09-26/09	65	75	Gratis	-50%	-20%	-10%
D	26/07-08/08	90	100	Gratis	-50%	-20%	-10%
E	09/08-24/08	100	115	Gratis	-50%	-20%	-10%
F	25/08-31/08	75	85	Gratis	-50%	-20%	-10%

*Bambini 0/3 anni gratuiti senza servizi. CULLA E BABY MENU: € 15 al giorno (saldo in loco).

La quota comprende: soggiorno in camera standard con trattamento scelto, parcheggio fino esaurimento, per minimo 3 notti.

Riduzioni: 4° LETTO OLTRE 14 ANNI: 25%.

Supplementi: SOGGIORNI INFERIORI A 7 NOTTI 31/05-03/06 E 09/08-23/08: € 5 al giorno per persona. **SERVIZIO SPIAGGIA 1 OMBRELLONE E 2 LETTINI:** € 16 al giorno. **FRIGOBAR:** su richiesta € 3 al giorno (saldo in loco). **ANIMALI:** € 3 al giorno (saldo in loco).

19 HOTEL AL NUOVO PORTO ★★☆☆



POSIZIONE: a Bellaria, vicino al porto, con accesso diretto al mare. **CAMERE:** con climatizzazione, servizi privati con box doccia e asciugacapelli, wi-fi, cassaforte, Tv 32". **SMART:** senza balcone. **COOL BREEZE:** con balcone attrezzato. **FRESH COOL:** con balcone vista mare. **SERVIZI:** wi-fi gratuito, piscina e vasca idromassaggio all'ultimo piano dell'Hotel, dotata di ampio patio con lettini sdraio. Colazione dolce e salata: croissant misti, diverse tipologie di pane, ciambella romagnola, biscotti, yogurt, cereali, marmellate di diverso gusto, miele, frutta fresca e sciropata, deliziose crêpes dolci e salate, uova con pancetta e alla coque, affettati misti e selezione di formaggi. Gli amanti del biologico troveranno un piccolo angolo "Nature" con prodotti Bio, Veggy e Gluten Free. A pranzo e cena menù con 4 primi e 4 secondi di carne, pesce e di verdure, tutti preparati con prodotti a Km0. Per i più piccoli brodini, passati di verdura, pappine. Convenzioni per la spiaggia. **DISTANZA DAL MARE:** sul mare. **ANIMALI:** di piccola taglia su richiesta. Accettati anche in spiaggia.



OFFERTE SPECIALI

BAMBINO GRATUITO: in camera con 2 adulti 1 bambino fino a 12 anni è gratuito fino al 07/06 e dal 07/06 al 14/06 paga 20€ al giorno.



QUOTE GIORNALIERE PER PERSONA IN ALL INCLUSIVE

		CAMERA SMART	3¼° LETTO
A	31/05-06/06	62	-50%
B	07/06-13/06	70	-50%
C	14/06-27/06 30/08-07/09	82,50	-50%
D	28/06-25/07 24/08-29/08	101,50	-50%
E	26/07-02/08	95,50	-50%
F	03/08-09/08 17/08-23/08	114,50	-50%
G	10/08-16/08	133,50	-50%

La quota comprende: soggiorno in camera Smart in pensione completa, bevande ai pasti, servizio spiaggia 1 ombrellone e 2 lettini a camera per minimo 7 notti (soggiorni sabato/sabato o domenica/domenica).

Supplementi: SOGGIORNO 3-4 NOTTI: 35%. SOGGIORNO 5-6 NOTTI: 20%.

20 HOTEL RIO ★★☆☆



POSIZIONE: in posizione fronte mare a Bellaria, a pochi passi dal centro e dall'isola pedonale. **CAMERE:** Superior: luminose, funzionali e di recente ristrutturazione, bagno con cabina doccia, TV Sat, cassaforte, aria condizionata a controllo individuale, asciugacapelli, wi-fi, frigobar. **SERVIZI:** parcheggio privato gratuito nelle vicinanze (secondo disponibilità) oppure box auto su prenotazione, connessione internet ultraveloce, terrazza solarium vista mare al quarto piano e piscina fronte mare riscaldata. Biciclette a disposizione. Per i piccoli ospiti saletta per giochi, animazione, culle e spondine in camera, seggioloni, servizio di baby sitting su richiesta. Colazione a buffet dolce e salata; pranzo e cena a buffet assistito con show cooking e preparazione di piatti per intolleranze alimentari. **DISTANZA DAL MARE:** sul lungomare. **ANIMALI:** ammessi con supplemento su richiesta.



QUOTE GIORNALIERE PER PERSONA IN ALL INCLUSIVE

		CAMERA SUPERIOR	BAMBINI 0-2 ANNI	BAMBINI 2-8 ANNI	BAMBINI 8-15 ANNI	BAMBINI 15-18 ANNI	3¼° LETTO
A	29/05-08/06	98	18	-60%	-50%	-40%	-10%
B	09/06-21/06	103	18	-60%	-50%	-40%	-10%
C	22/06-30/06 01/09-07/09	114	18	-60%	-50%	-40%	-10%
D	01/07-31/07	122	18	-60%	-50%	-40%	-10%
E	01/08-09/08 24/08-31/08	132	18	-60%	-50%	-40%	-10%
F	10/08-23/08	145	18	-60%	-50%	-40%	-10%
G	08/09-15/09	93	18	-60%	-50%	-40%	-10%

La quota comprende: soggiorno in camera Superior, in pensione complete con bevande ai pasti (acqua e vino), Servizio Spiaggia 1 ombrellone e 2 lettini, uso piscina, per minimo 5 notti (7 notti nel periodo F).

Supplementi: ANIMALI: su richiesta € 5 al giorno (saldo in loco).

21 MEDITERRANEO CLUB BENESSERE ★★★★★



POSIZIONE: a Igea Marina, a pochi passi dal mare e vicino all'isola pedonale e al Parco del Gelso. **CAMERE:** **PARIS:** dotate di aria condizionata, TV, cassaforte, telefono, servizi privati con doccia e balcone. **PLATINUM:** junior suite 24-27 mq in grado di ospitare fino a 4 persone; design, tendenza e unicità caratterizzano queste camere: letto king size, telefono, cassaforte, frigo bar, divano, balcone, TV LED, bagno con vasca idromassaggio e cromoterapia. **SERVIZI:** Centro Benessere Divina interno all'hotel con percorsi benessere, piscine idromassaggio, sauna, bagno turco, aromaterapia, cromoterapia, percorso docce relax, Giardino del Sale, trattamenti e massaggi benessere. Piscina esterna riscaldata con idromassaggio, percorso Kneipp

e zona wellness. Parcheggio auto, internet wi-fi gratuito, biciclette con seggiolini e palestra a disposizione, possibilità di campi da tennis a 500 metri dall'hotel, immersi nel parco di Gelso. Animazione e babyclub con Formula Villaggio tutti i giorni. Baby cucina attrezzata per le mamme, ristorante con orari flessibili e servizio a buffet con cucina a vista dove è possibile scegliere fra tante portate diverse tutti i giorni, cucinate al momento. Bevande gratuite durante i pasti. Tante attenzioni ai bambini con servizi su misura dedicati a loro: sala giochi interna con gonfiabili, sala giochi esterna con castello di giaguè e baby fun club. **DISTANZA DAL MARE:** 100 m. **DISTANZA DAL CENTRO:** 200 m. **ANIMALI:** di piccola taglia su richiesta.



QUOTE GIORNALIERE PER PERSONA IN PENSIONE COMPLETA+BEVANDE

		CAMERA PARIS	CAMERA PLATINUM	3° LETTO 0-5 ANNI*	BAMBINI 5-8 ANNI	BAMBINI 8-10 ANNI	BAMBINI 10-15 ANNI	3/4° LETTO
A	18/04-04/05	109	129	Gratis	-50%	-30%	-20%	-10%
B	05/05-01/08	88	116	Gratis	-50%	-30%	-20%	-10%
C	02/08-09/08	106	125	Gratis	-50%	-30%	-20%	-10%
D	10/08-23/08	119	139	-50%	-50%	-30%	-20%	-10%
E	24/08-30/08	97	119	Gratis	-50%	-30%	-20%	-10%
F	31/08-15/09	88	116	Gratis	-50%	-30%	-20%	-10%

*2° bambino 0-5 anni sconto 50%.

La quota comprende: soggiorno nella tipologia di camera scelta in pensione completa con bevande ai pasti, per minimo 3 notti fino al 21/06 e dal 08/09 e 7 notti dal 22/06 al 07/09.

Riduzioni: MEZZA PENSIONE (non disponibile 10-24/08): € 10 al giorno a persona.

22 HOTEL GLOBUS ★★★★★



POSIZIONE: hotel a conduzione familiare da oltre 30 anni, a Igea Marina, direttamente sul mare. **CAMERE:** COMFORT con balcone vista mare laterale, servizi privati con box doccia, asciugacapelli, TV satellitare, cassaforte, aria condizionata, wi-fi, telefono diretto. **SERVIZI:** ascensore, area giochi per bambini, spazi verdi, ampio soggiorno, bar, terrazza vista mare, parcheggio coperto sotto l'hotel a pagamento, parcheggio gratuito attorno all'hotel, biciclette gratuite attrezzate con seggiolini per bambini. Centro benessere al 5° piano con splendida vista mare: vasca idromassaggio riscaldata, sauna, bagno turco, docce emozionali. Ristorante vista mare con servizio al tavolo di primi e secondi accompagnati da buffet di antipasti e verdure fresche. A fine pasto ricco buffet di dessert con dolci al cucchiaino, torte fatte in casa, gelato, semifreddi e piccoli biscotti. Colazione dolce e salata. Per i più piccoli lo chef è a disposizione per preparare pappe, flessibilità negli orari dei pasti. Animazione per bambini in spiaggia presso Solaria Beach e in hotel al pomeriggio e alla sera. **DISTANZA DAL MARE:** direttamente sul mare. **DISTANZA DAL CENTRO:** 300 m. **ANIMALI:** di piccola taglia ammessi con supplemento e ammessi anche in spiaggia.



QUOTE GIORNALIERE PER PERSONA IN PENSIONE COMPLETA

		CAMERA COMFORT	BAMBINI 0-2 ANNI	BAMBINI 2-5 ANNI	BAMBINI 5-12 ANNI	3° LETTO	4° LETTO
A	Pasqua	90	Gratis	-50%	-40%	-10%	-20%
B	31/05-15/06 01/09-21/09	75	Gratis	-50%	-40%	-10%	-20%
C	16/06-03/08 25/08-31/08	94	Gratis	-50%	-40%	-10%	-20%
D	04/08-24/08	106	Gratis	-50%	-40%	-10%	-20%

La quota comprende: soggiorno in camera Comfort in pensione completa con acqua microfiltrata in caraffa, parcheggio gratuito attorno l'hotel, per minimo 3 notti (7 notti nel periodo D).

Supplementi: CAMERA SINGOLA: su richiesta € 10 al giorno. **DOPPIA USO SINGOLA:** su richiesta € 20 al giorno. **ANIMALI:** € 6 al giorno (saldo in loco). **PARCHEGGIO COPERTO SOTTO L'HOTEL:** su prenotazione € 8 al giorno (saldo in loco).

23 HOTEL CARILLON ★★



POSIZIONE: a Igea Marina, in centro e a 50 m dal mare. **CAMERE:** tutte dotate di balcone, TV LED, wi-fi, telefono, cassaforte elettronica, servizi privati con box doccia e asciugacapelli. Aria condizionata e frigo bar su richiesta a pagamento. Per le famiglie camere adatte per 5 persone. **SERVIZI:** l'hotel si estende su un'area di 2000 mq e si distingue per l'ampiezza degli spazi: verande, giardini e zone verdi, piscina esterna con lettini e vasca idromassaggio, sauna per 4 persone, area giochi. L'hotel dispone inoltre di ascensore, american bar, wi-fi, internet point, sala da pranzo e sala colazioni, parcheggio in hotel fino ad esaurimento o a 800 mt gratuito. Per i più piccoli, area giochi, animazione diurna pomeridiana e serale sia in spiaggia che in hotel, culle e lettini, seggioloni, menù speciali e orari dei pasti flessibili. Tutti i lunedì serata dedicata ai bambini con trucca bimbi, sculture di palloncini, zucchero filato, pop corn e spettacolo in compagnia dei migliori animatori della Riviera. In un giardino dell'hotel due locali da ballo, uno per giovani e uno dedicato al ballo liscio, latino americano, revival e balli di gruppo. Colazione a buffet; pranzo e cena con 3 menù a scelta più buffet di verdure e antipasti. Settimanalmente serata romagnola e serata di gala. Spiaggia Solaria Beach: nata dalla fusione di 8 stabilimenti per offrire un nuovo modo di vivere il mare, con baby club, animazione, corsi di ballo, campi da bocce, beach tennis, beach volley e tanto altro. **DISTANZA DAL MARE:** 50 m. **ANIMALI:** di piccola taglia su richiesta.



OFFERTE SPECIALI

SPECIALE MAMME/PAPA: 1 bambino fino a 14 anni in camera con 1 solo adulto ha uno sconto del 20% (escluso 9-24 agosto).
SPECIALE FAMIGLIA: 2 adulti e 2 ragazzi fino a 14 anni nella stessa camera pagano 3 quote.

QUOTE GIORNALIERE PER PERSONA IN CAMERA STANDARD

		PENSIONE COMPLETA	PENSIONE COMPLETA + BEVANDE	BAMBINI 0-4 ANNI	BAMBINI 4-8 ANNI	BAMBINI 8-14 ANNI	3°/4° LETTO OLTRE 14 ANNI
A	30/05-13/06	62	72	25	-50%	-30%	-10%
B	14/06-27/06 30/08-05/09	65	75	25	-50%	-30%	-10%
C	28/06-01/08	73	83	25	-50%	-30%	-10%
D	02/08-08/08	83	93	25	-50%	-30%	-10%
E	09/08-22/08	90	100	25	-50%	-30%	-10%
F	23/08-29/08	77	87	25	-50%	-30%	-10%
G	06/09-14/09	58	68	25	-50%	-30%	-10%

Pensione completa comprende: soggiorno in camera standard in pensione completa con acqua ai pasti, parcheggio in hotel fino esaurimento o a 800 m, wi-fi, uso piscina, discoteca per serate a tema, mini club, per minimo 7 notti (14 notti dal 09/08 al 23/08).

Pensione completa+bevande comprende inoltre vino e bibite ai pasti, un drink serale per adulto presso l'american bar.

Riduzioni: MEZZA PENSIONE: € 5 al giorno per persona.

Supplementi: SERVIZIO SPIAGGIA 1 OMBRELLONE E 2 LETTINI: € 25 al giorno a camera. **CAMERA DOPPIA USO SINGOLA:** su richiesta € 25 al giorno. **CAMERA SINGOLA:** su richiesta € 12 al giorno. **ARIA CONDIZIONATA:** su richiesta € 5 al giorno a camera (saldo in loco). **FRIGO BAR:** su richiesta € 5 al giorno (saldo in loco). **ANIMALI:** su richiesta € 30 a soggiorno (saldo in loco).

24 HOTEL MAJESTIC ★★



POSIZIONE: a Igea Marina, in centro, direttamente sul mare. **CAMERE:** luminose, con arredamenti semplici, tutte con balcone vista mare e dotate di ogni comfort: telefono, TV Sat, cassaforte, servizi privati con box doccia, asciugacapelli. Climatizzazione e frigo bar su richiesta a pagamento. **SERVIZI:** hotel interamente climatizzato, con una bellissima piscina con area solarium dotata di ombrelloni e lettini sempre esposti al sole. Ascensore, American bar con veranda direttamente sul mare, sala TV, internet wi-fi gratuito, parcheggio garantito e garage in hotel a pagamento. Ricco programma di animazione durante la giornata in hotel e in spiaggia. Ingresso gratuito tutte le sere al nostro locale da ballo a 200 m. Ampia sala ristorante climatizzata sul mare. Cucina tradizionale, particolarmente attenta ai sapori di Romagna, che unisce armoniosamente piatti regionali a quelli internazionali. Ad arricchire il tutto un buffet di verdure e antipasti sia a pranzo che a cena. Ricca colazione dolce e salata. Menù per bambini. **DISTANZA DAL MARE:** sul mare. **ANIMALI:** di piccola taglia su richiesta.



QUOTE GIORNALIERE PER PERSONA IN CAMERA STANDARD

		PENSIONE COMPLETA	PENSIONE COMPLETA + BEVANDE	BAMBINI 0-4 ANNI	BAMBINI 4-8 ANNI	BAMBINI 8-14 ANNI	3°/4° LETTO OLTRE 14 ANNI
A	30/05-13/06	62	72	25	-50%	-30%	-10%
B	14/06-27/06 30/08-05/09	67	77	25	-50%	-30%	-10%
C	28/06-01/08	75	83	25	-50%	-30%	-10%
D	02/08-08/08	85	95	25	-50%	-30%	-10%
E	09/08-22/08	92	102	25	-50%	-30%	-10%
F	23/08-29/08	79	89	25	-50%	-30%	-10%
G	06/09-14/09	60	70	25	-50%	-30%	-10%

Pensione completa comprende: soggiorno in camera standard in pensione completa con acqua ai pasti, parcheggio in hotel fino esaurimento o a 500 m, wi-fi, uso piscina, entrata al locale da ballo presso Hotel Carillon, mini club, per minimo 7 notti (14 notti dal 09/08 al 23/08).

Pensione completa+bevande comprende inoltre tre vino e bibite ai pasti.

Riduzioni: MEZZA PENSIONE: € 5 al giorno per persona.

Supplementi: SERVIZIO SPIAGGIA 1 OMBRELLONE E 2 LETTINI: € 30 al giorno a camera. **CAMERA SINGOLA:** su richiesta € 15 al giorno. **ARIA CONDIZIONATA:** su richiesta € 5 al giorno a camera (saldo in loco). **FRIGO BAR:** su richiesta € 5 al giorno (saldo in loco). **ANIMALI:** su richiesta € 30 a soggiorno (saldo in loco). **GARAGE INTERNO COPERTO:** su richiesta € 5 al giorno (saldo in loco).

OFFERTE SPECIALI

SPECIALE MAMME/PAPA: 1 bambino fino a 14 anni in camera con 1 solo adulto ha uno sconto del 20% (escluso 9-24 agosto).
SPECIALE FAMIGLIA: 2 adulti e 2 ragazzi fino a 14 anni nella stessa camera pagano 3 quote.

25 HOTEL CALYPSO ★★★



POSIZIONE: l'hotel si trova a Igea Marina, a pochi metri dal mare e vicino ai servizi principali della cittadina. **CAMERE:** Tutte le camere sono dotate di servizi privati, doccia, asciugacapelli, balcone, cassaforte, TV satellitare, telefono e aria condizionata. A disposizione camere comunicanti. **SERVIZI:** hotel completamente climatizzato, ascensore, reception, deposito bagagli, sala TV, parcheggio scoperto gratuito, Wi-fi, conference room, giardino, terrazza, biciclette a disposizione dei clienti. Prima colazione a buffet con un'ampia scelta di marmellate, dolci casalinghi, vari salumi affettati, cereali, e succhi di frutta, yogurt, formaggio e brioches. A pranzo e a cena menù a scelta di primi e secondi di carne o di pesce accompagnati da buffet di antipasti, verdure e frutta. A disposizione per preparare brodi vegetali e di carne, passati di verdura e i classici sughi di pomodoro. Presso la spiaggia convenzionata animazione. **DISTANZA DAL MARE:** sul mare. **ANIMALI:** ammessi con supplemento, anche in spiaggia.



QUOTE GIORNALIERE PER PERSONA IN CAMERA STANDARD

		PENSIONE COMPLETA	ALL INCLUSIVE	3° LETTO 0-3 ANNI	BAMBINI 3-7 ANNI	BAMBINI 7-12 ANNI	BAMBINI 12-17 ANNI
A	24/05-14/06	54	70	Gratis	-50%	-30%	-20%
	31/08-14/09						
B	15/06-28/06	57	73	Gratis	-50%	-30%	-20%
	29/06-02/07						
C	03/08-09/08	62	78	Gratis	-50%	-30%	-20%
	21/08-30/08						
D	03/08-09/08	70	86	Gratis	-50%	-30%	-20%
	21/08-30/08						
E	10/08-20/08	76	92	20	-50%	-30%	-20%

Pensione completa comprende: soggiorno in camera standard in pensione completa, per minimo 3 notti fino al 28/06 e dal 31/08, 5 notti dal 29/06 al 02/08 e dal 21/08 al 30/08, 7 notti dal 03/08 al 20/08.

All inclusive comprende inoltre: acqua, vino e bibite ai pasti, servizio spiaggia 1 ombrellone e 2 lettini dalla 3° fila.

Riduzioni: 3°/4° LETTO OLTRE 17 ANNI: 10%.

Supplementi: **DOPPIA USO SINGOLA:** su richiesta € 15 al giorno (non disponibile dal 11/08 al 25/08). **ANIMALI:** da € 5 a € 7 al giorno in base alla taglia (saldo in loco).

26 HOTEL ST. MORITZ ★★★Sup



POSIZIONE: in posizione centrale a Igea Marina, a due minuti di passeggiata dalla spiaggia. Situato di fronte alla fermata dell'autobus, dista circa 3 km dalla stazione ferroviaria. **CAMERE:** Le camere Standard dispongono di servizi privati con doccia o vasca da bagno, asciugacapelli, aria condizionata, cassaforte, TV-Sat, set di cortesia, connessione Wi-Fi gratuita, alcune con balcone. **SERVIZI:** reception 24h, ascensore, sala TV, ristorante, bar, giardino, terrazza, stanza giochi, deposito e noleggio biciclette secondo disponibilità (a pagamento in loco), piscina scoperta (aperta nel periodo estivo) con area solarium attrezzata con zona ombrelloni e lettini (gratuiti e secondo disponibilità), bar alla piscina, connessione Wi-Fi nelle aree comuni gratuita, parcheggio libero nelle vicinanze (secondo disponibilità) e parcheggio a pagamento su richiesta secondo disponibilità. Colazione a buffet dolce e salato dalle 8.30 alle 12.30 con light lunch (pasta, riso, affettati, panini, pizza ecc). Cena con scelta tra 3 primi e 3 secondi con contorni, frutta o dolce. **DISTANZA DAL MARE:** 200 m. **ANIMALI:** non ammessi.



QUOTE GIORNALIERE PER PERSONA IN ALL INCLUSIVE

		CAMERA DOPPIA/TRIPLA	CAMERA QUADRUPLA	3°/4° LETTO 0-6 ANNI	3°/4° LETTO 6-14 ANNI	3°/4° LETTO
A	31/05-06/06	72,50	80	Gratis	-50%	-10%
	30/08-20/09					
B	07/06-20/06	80	87,50	Gratis	-50%	-10%
	23/08-29/08					
C	21/06-25/07	85	94	Gratis	-50%	-10%
	26/07-08/08					
D	26/07-08/08	100,50	106,50	Gratis	-50%	-10%
	09/08-22/08					
E	09/08-22/08	115,50	120,50	Gratis	-50%	-10%

La quota comprende: soggiorno in camera standard in pensione completa, acqua e vino alla spina ai pasti, servizio spiaggia 1 ombrellone e 2 lettini dalla 4° fila, per minimo 3 notti.

Supplementi: **CULLA:** su richiesta € 10 al giorno (saldo in loco). **PARCHEGGIO:** su richiesta € 10 al giorno (saldo in loco).

OFFERTE SPECIALI

PRENOTA PRIMA: sconto del 10% per prenotazioni entro il 30/04.

Rimini

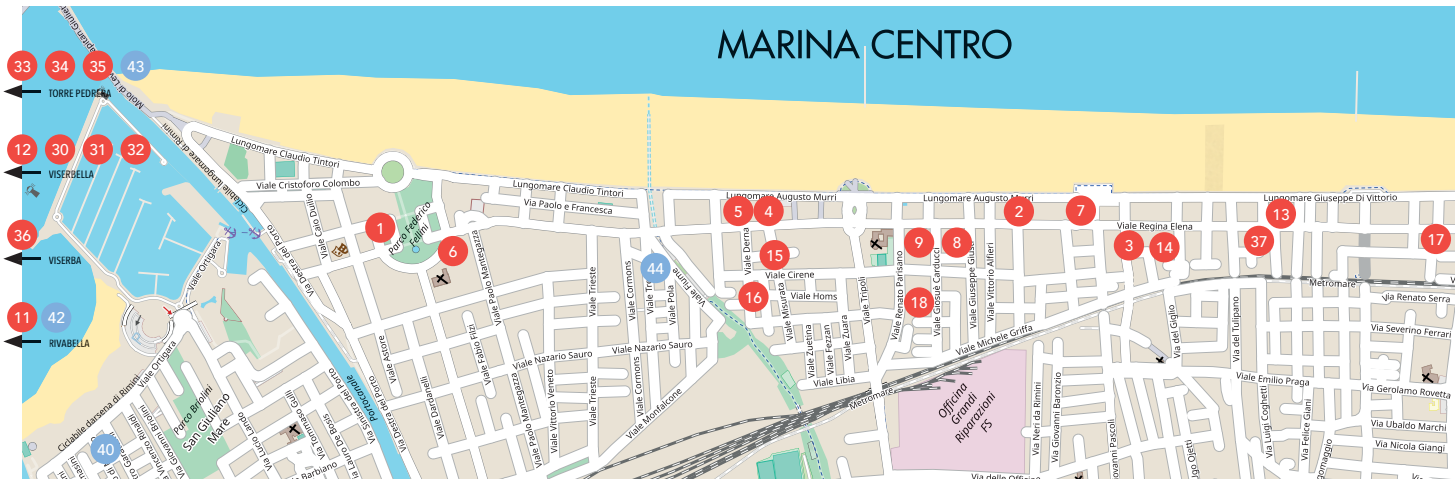

1 GRAND HOTEL RIMINI ★★★★★ & RESIDENZA ★★★★★



POSIZIONE: simbolo della Dolce Vita e luogo dell'immaginario felliniano per eccellenza, con l'elegante facciata Liberty che si staglia sul mare di Rimini, gli splendidi saloni e le stanze arredate con autentici pezzi veneziani e francesi del XVIII secolo, con grandi lampadari di Murano, arredi lussuosi e marmi preziosi. **CAMERE:** si dividono tra l'edificio storico 5 Stelle Lusso e la Residenza Parco Fellini 4 Stelle. L'edificio storico, di fronte al mare, offre 121 camere dotate di minibar, Sky Tv, cassaforte, connessione wi-fi e aria condizionata e suddivise in **Executive** matrimoniali o doppie 18 mq, **Deluxe** 25 mq con 3 letti, **Junior Suite** e **Regal Suite**. La Residenza Parco Fellini, all'interno dell'omonima piazza, a 50 metri dalla struttura principale, offre camere semplici e funzionali, arredate in stile neoclassico nelle calde tonalità del giallo dorato, del legno chiaro e con moquette, suddivise in camere **Classic** di 18 mq e **Superior** di 25 mq. **SERVIZI:** parco di 4.500 mq con piscina scoperta, terrazza, centro congressi, parcheggio a pagamento. Dolce Vita Spa offre piscina riscaldata remineralizzata con sedute anatomiche, nuoto controcorrente e giochi d'acqua, sauna finlandese e bagno turco. Nel ristorante gourmet La Dolce Vita un trionfo di colori e piaceri con prodotti freschissimi e a km0; durante i mesi estivi, il ristorante si apre sulla magnifica terrazza per favolose cene danzanti sotto il cielo stellato. A luglio e agosto miniclub in spiaggia e in hotel, su richiesta a pagamento servizio baby sitter. **DISTANZA DAL MARE:** sul lungomare. **DISTANZA DAL CENTRO:** in centro. **ANIMALI:** su richiesta di piccola taglia € 20 al giorno.



QUOTE GIORNALIERE PER PERSONA IN PERNOTTAMENTO E COLAZIONE

		CAMERA CLASSIC RESIDENZA	CAMERA SUPERIOR RESIDENZA	DOPIA EXECUTIVE GRAND H.	BAMBINO 0-2 ANNI*	BAMBINO 2-7 ANNI	3° LETTO
A	27/05-20/06 06/09-13/09	94	112,50	156,50	Gratis	-50%	-30%
B	21/06-04/07 23/08-05/09	100	119	175	Gratis	-50%	-30%
C	05/07-08/08	119	137,50	194	Gratis	-50%	-30%
D	09/08-22/08	150	169	250	Gratis	-50%	-30%

* Bambino 0-2 anni gratuiti nel letto coi genitori. CULLA: € 20 al giorno (saldo in loco).

La quota comprende: soggiorno nella camera prescelta in pernottamento e colazione, utilizzo piscina esterna, per minimo 3 notti nel periodo A, 4 in B,C e 6 in D.

Supplementi: MEZZA PENSIONE: € 69 al giorno per persona (scontistica 3° letto da listino). **SERVIZIO SPIAGGIA** 1 ombrellone e 2 lettini: € 65 al giorno. **PARCHEGGIO:** su richiesta € 25 al giorno (saldo in loco). **ANIMALI:** su richiesta € 20 al giorno per pulizia (saldo in loco).

OFFERTE SPECIALI

PRENOTA PRIMA: sconto del 20% per prenotazioni entro il 31/03; sconto del 15% entro il 30/04; sconto del 10% entro il 31/05 (non cumulabile con vacanza lunga).

VACANZA LUNGA: speciale 14=12, 7=6 e 5=4 per soggiorni nel periodo A, B (non cumulabile con prenota prima).

SERVIZIO SPIAGGIA INCLUSO: per prenotazioni entro il 28/02 servizio spiaggia incluso.

BELLARIVA

MAREBELLO

RIVAZZURRA

MIRAMARE

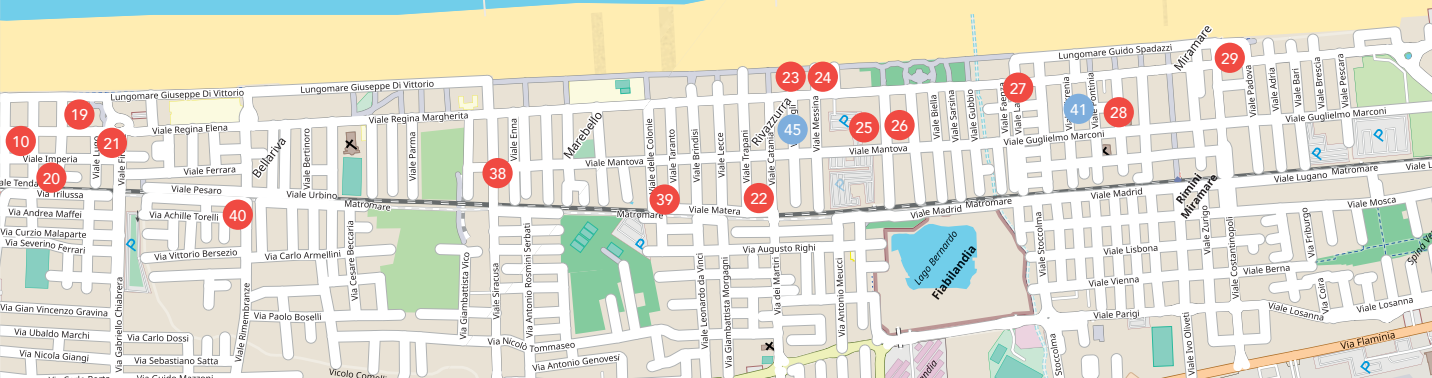

2 i-SUITE HOTEL ★★★★★



POSIZIONE: a Rimini Marina centro, direttamente sul lungomare. **CAMERE:** eleganti e luminose, sono rifugi open space in cui perdersi, soffici nuvole bianche in cui fermarsi a pensare, leggere, giocare in compagnia delle persone più care. Con una metratura variabile tra i 27 e i 65 mq le suite sono in gran parte dotate di uno scenografico caminetto in camera. **SERVIZI:** Un nuovo concept di boutique hotel dal design unico. Offre tutti i migliori servizi: i-CE AGE swimming pool con acqua calda 31-34 gradi, accessibile 24h al giorno con il suo tappeto a bolle, le vaschette idromassaggio sovraelevate con acqua fino a 37 gradi, i geysir plantari e la grande lama d'acqua cervicale. i-FEEL GOOD Spa all'ultimo piano della struttura, con una spettacolare vetrata panoramica sul mare, con 2 sauen, vasca idromassaggio, bagno turco, docce sensoriali, cascata del ghiaccio e zona relax. i-FAME restaurant, una location raffinata dove vivere esperienze gastronomiche d'eccezione gustando autentici piatti della tradizione rivisitati in chiave moderna e originale. **DISTANZA DAL MARE:** sul lungomare. **DISTANZA DAL CENTRO:** in centro. **ANIMALI:** su richiesta con supplemento.



QUOTE GIORNALIERE PER PERSONA IN PERNOTTAMENTO E PRIMA COLAZIONE

		CAMERA LIFE	BAMBINI 0-3 ANNI	BAMBINI 3-7 ANNI	BAMBINI 7-12 ANNI	3/4* LETTO
A	17/05-30/05* 30/08-26/09	174	Gratis	-50%	-30%	-20%
B	31/05-27/06	190,50	Gratis	-50%	-30%	-20%
C	28/06-31/07 16/08-29/08	216	Gratis	-50%	-30%	-20%
D	01/08-15/08	241,50	Gratis	-50%	-30%	-20%

La quota comprende: soggiorno in camera Life in pernottamento e colazione, ingresso illimitato al centro benessere, per minimo 2 notti fino al 27/06 e 3 notti dal 28/06.

Supplementi: *FIERA RIMINIWELLNESS 29/05-02/06: € 57 al giorno per persona. MEZZA PENSIONE: € 51 al giorno per persona. ANIMALI: su richiesta € 30 al giorno (saldo in loco).

3 ADMIRAL ART HOTEL ★★★★★



POSIZIONE: nel cuore di Rimini Marina Centro, a pochi passi dal mare, è la meta ideale per chi vuole trascorrere le proprie vacanze nel cuore della Riviera Romagnola. **CAMERE:** 79, insonorizzate, dotate di servizi privati con box doccia e/o vasca, asciugacapelli, cassaforte, aria condizionata, frigobar (consumazioni a pagamento), balcone, telefono e TV Sat. Si suddividono tra le seguenti tipologie: **CLASSIC:** per 3/4 persone con letto a castello, con arredo classico e balcone vista a mare. Disponibili camere comunicanti. **ART:** per 2 persone (con possibilità di culla per infant 0-2 anni) con balcone, con autentica opera di artisti contemporanei di ispirazione POP. **ART Mini:** per 1 o 2 persone, con letto matrimoniale e TV 43", più piccole ed economiche delle camere ART, dotate di installazioni che richiamano temi legati all'arte, alla musica, allo sport. **ART Deluxe:** per 2 persone, (con possibilità di culla per infant 0-2 anni) con vasca idromassaggio e balcone. Luminose e colorate, alle pareti hanno immagini iconiche ispirate ad artisti vari della musica, della pittura e dello spettacolo.

SERVIZI: L'Admiral Art Hotel è frutto dell'ampio progetto di restyling che ha già interessato larga parte della struttura. Una riqualificazione profonda all'insegna dell'arte e del design contemporanei, con grande attenzione verso il recupero dei materiali, il riuso, il riciclo, il non spreco e la sostenibilità. Abbinamenti cromatici, design e grafica si ritrovano sulle porte e lungo i corridoi, che rendono omaggio al raffinato illustratore della couture anni '50, René Gruau, attraverso le riproduzioni delle sue immagini più iconiche, che hanno reso famosi i prestigiosi marchi Dior e Chanel. Il percorso continua lungo le scale, ispirate ai paesaggi urbani europei e alla cultura pop-rock, con gigantografie e opere di street art come quelle realizzate sul posto dal writer barcellonese El Pez. Al primo piano design, arte, musica ed enogastronomia si incontrano nel nuovo Cage Club, la "giungla" nata dall'estro dell'architetto Tausani Ferrini, che ha voluto richiamare la lussureggiante natura di una foresta equatoriale. A far da cornice alla sorprendente "giungla", la grande e luminosa terrazza da cui si vede l'Adriatico, fra piante di ulivo e profumati agrumi, per la prima colazione. Ristorante con servizio al tavolo e piccola carta, antipasti, pesce tutti i giorni, pasticceria interna, menù specifico per bambini. Ogni settimana cena tradizionale romagnola, aperitivo in veranda panoramica, intrattenimenti e musica dal vivo. Bar, sala soggiorno, ascensori, garage videosorvegliato e parcheggio convenzionato (a pagamento). Wi-fi gratuito nelle camere e nelle aree comuni. Presso la spiaggia: palestra, campi da pallacanestro, beach-volley, ping-pong, parco giochi con gonfiabili, animazione e Mini-Club. **DISTANZA DAL MARE:** 50 m. Spiaggia con area adibita e autorizzata all'accoglienza di cani previa accettazione. **DISTANZA DAL CENTRO:** in centro. **ANIMALI:** ammessi di piccola - media taglia su richiesta con pagamento in loco.



OFFERTE SPECIALI

PRENOTA PRIMA: sconto del 20% per prenotazioni confermate entro il 20 maggio e sconto del 10% per prenotazioni entro il 15 giugno, per soggiorni di minimo 7 notti.

PIANO FAMIGLIA: 2 adulti e 2 bambini 4-11 anni pagano 3 quote intere.

SPECIALE MAMME/PAPA': 1 bambino fino a 4 anni in camera con un adulto ha uno sconto del 50% e da 4 a 11 anni ha uno sconto del 30% (offerta su richiesta).

QUOTE GIORNALIERE PER PERSONA IN PENSIONE COMPLETA

		CAMERA CLASSIC	DOPPIA ART MINI	ART ROOM	3° LETTO 0-4 ANNI	4° LETTO 0-4 ANNI	BAMBINI 4-11 ANNI
A	24/05-20/06	78	83	88	15	-40%	-40%
B	21/06-01/08	91	96	101	15	-40%	-40%
C	02/08-08/08	99	104	109	15	-40%	-40%
D	09/08-22/08	117	122	127	15	-40%	-40%
E	23/08-29/08	83	88	93	15	-40%	-40%
F	30/08-12/09	71	76	81	15	-40%	-40%

*Bambino 0-4 anni in letto coi genitori. Culla € 10 al giorno (saldo in loco).

La quota comprende: soggiorno nella camera scelta in pensione completa, per minimo 7 notti (5 notti fino al 20/06 e dal 30/08). Check in Sabato/Domenica dal 02 al 22/08.

Riduzioni: 3°/4° LETTO ADULTO: 20%. MEZZA PENSIONE: € 10 al giorno a persona.

Supplementi: DOPPIA USO SINGOLA ART MINI: su richiesta 35%. TESSERA DRINK acqua, vino locale e bibite analcoliche ai pasti (gratuito per bambini fino a 4 anni): € 8 al giorno per persona dai 4 anni (saldo in loco). SPIAGGIA: 1 ombrellone e 2 lettini € 25 al giorno dal 2 al 22/08 ed € 22 nelle altre date; 1 ombrellone e 1 lettino € 20 dal 22/08 ed € 17 nelle altre date (saldo in loco). GARAGE VIDEOSORVEGLIATO (no SUV): su prenotazione € 18 al giorno (saldo in loco). PARCHEGGIO CONVENZIONATO: su prenotazione € 12 al giorno (saldo in loco). ANIMALI su richiesta: fino a 10 kg € 6 al giorno; oltre 10 kg € 9 al giorno. Accesso alla spiaggia con animali al seguito supplemento di € 4 al giorno (saldo in loco).

4 HOTEL SAVOIA ★★★★★



POSIZIONE: L'Hotel Savoia domina il lungomare di Rimini Marina Centro con la sua particolare forma a conchiglia, frutto della fantasia e creatività dell'architetto di fama internazionale Paolo Portoghesi. Proprio questa forma permette all'Hotel di avere la maggior parte delle camere con vista sul mare. **CAMERE:** con vetrate a tutta altezza e arredi recentemente rinnovati, eleganti e funzionali sono dotate di aria condizionata, TV satellitare, minibar, scrivania e ampi balconi (escluso camere vista città). **SERVIZI:** l'Hotel è dotato di parcheggio coperto a pagamento, un american bar, una piscina e due vasche idromassaggio esterne con acqua riscaldata a 32°. Troverete inoltre un centro benessere vista mare di 500mq con piscina idromassaggio, sauna, bagno turco, doccia emozionale e area relax con lettini e angolo tisaneria. Colazione a buffet dolce e salato. Per il pranzo e la cena possibilità di menù à la carte presso il ristorante AmoRimini, specializzato in piatti di carne e pesce accompagnati da una ricca selezione di vini. **DISTANZA DAL MARE:** sul lungomare. **DISTANZA DAL CENTRO:** in centro. **ANIMALI:** ammessi di piccola taglia con supplemento € 15 al giorno.



OFFERTE SPECIALI

PRENOTA PRIMA: sconto del 15% per prenotazioni entro il 16/03 (non si applica sulle quote bambino e supplementi).
PRENOTA PRIMA per soggiorni nei periodi A,B,C,D,E: sconto del 10% per prenotazioni entro il 30/04 (non si applica sulle quote bambino e supplementi).

QUOTE GIORNALIERE PER PERSONA IN PERNOTTAMENTO E COLAZIONE

		DOPPIA COMFORT V.CITTA'	COMFORT VISTA MARE	DELUXE FRONTE MARE	BAMBINI 0-2 ANNI*	BAMBINI 2-12 ANNI	3/4 LETTO
A	01/04-17/04 14/09-31/10	72	84,50	100	Gratis	38	50
B	18/04-04/05 30/05-02/06	87,50	100	115,50	Gratis	38	50
C	05/05-29/05	75	87,50	103	Gratis	38	50
D	03/06-20/06 07/09-13/09	81,50	97	109,50	Gratis	38	50
E	21/06-27/06	87,50	103	115,50	Gratis	38	50
F	28/06-25/07 24/08-06/09	118,50	134,50	150	Gratis	38	50
G	26/07-08/08	128	143,50	159,50	Gratis	38	50
H	09/08-23/08	140,50	156	172	Gratis	38	50

*Bambino 0-2 anni gratuito in letto coi genitori. 4° letto in camera deluxe.

La quota comprende: soggiorno in camera scelta in pernottamento e colazione per minimo 2 notti nel periodo A e C, 3 notti in B, D, E, 4 notti in F e 5 notti in G, H.

Supplementi: MEZZA PENSIONE: € 44al giorno per adulto; € 25 bambini 2-12 anni. PENSIONE COMPLETA: € 87,50 al giorno per adulto; € 50 bambini 2-12 anni. CULLA: € 10 al giorno (saldo in loco). PARCHEGGIO: € 25 al giorno (saldo in loco). SPIAGGIA 1 ombrellone e 2 lettini (dal 23/05 al 14/09) per min.7 notti: € 20 al giorno (saldo in loco). ANIMALI PICCOLA TAGLIA: max 25 kg su richiesta € 15 al giorno (saldo in loco).

5 HOTEL CONTINENTAL ★★★★★



POSIZIONE: fronte mare, nel cuore di Rimini Marina Centro. **CAMERE:** arredate con gusto ed eleganza, dotate dei migliori comfort per garantire un soggiorno di qualità. **Deluxe** completamente ristrutturate, arredate con un design minimalista, presentano linee pulite e colori neutri che creano un'atmosfera rilassante e accogliente. Ogni Camera Deluxe dispone dei migliori comfort, tra cui una TV LED da 40", aria condizionata, riscaldamento autonomo e frigobar, servizi privati con box doccia o vasca, wi-fi, set cortesia. Tutte le camere sono dotate di un balcone privato a mezza luna. Le camere singole Classic hanno tutte un balcone con affaccio sul mare da dove è possibile godere di un meraviglioso panorama. **SERVIZI:** struttura priva di barriere architettoniche, reception 24h, piscina esterna riscaldata, solarium con sdrai e lettini, american bar per cocktail e aperitivi, veranda per i momenti di relax, 7 sale meeting modulabili in grado di ospitare fino a 350 partecipanti, parcheggio privato a pagamento salvo disponibilità, wi-fi illimitato e gratuito in tutto l'hotel. Spiaggia di proprietà privata davanti all'hotel. Per i più piccoli, lettini da campeggio e seggioloni. Animazione e miniclub nei mesi estivi, durante tutto il giorno, in hotel o in spiaggia. Ristorazione a buffet con abbondante colazione a buffet dolce e salata, prodotti bio e frutta fresca e a pranzo e cena prodotti di stagione a km0. **DISTANZA DAL MARE:** sul lungomare. **DISTANZA DAL CENTRO:** in centro. **ANIMALI:** ammessi fino a 15 kg con supplemento.

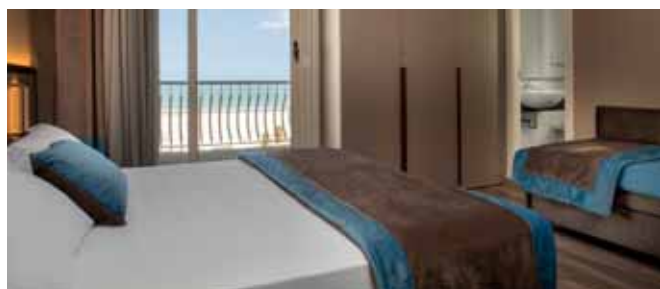

QUOTE GIORNALIERE PER PERSONA IN PENSIONE COMPLETA+SPIAGGIA

		DOPPIA DELUXE	CAMERA SINGOLA	CAMERA DELUXE	3/4 LETTO 0-12 ANNI	3° LETTO	4° LETTO
A	07/06-13/06 08/09-12/09	99	124	104	9	40	30
B	14/06-04/07 26/07-08/08 23/08-07/09	110	135	115	9	40	30
C	05/07-25/07	123	148	128	9	40	30
D	09/08-22/08	143	168	148	9	40	30

La quota comprende: soggiorno in camera scelta con trattamento di pensione completa e servizio spiaggia 1 ombrellone e 2 lettini (dalla 5ª fila indietro) a camera, per minimo 5 notti nel periodo A e B, 7 notti in C, D (check in sabato o domenica).

Riduzioni: MEZZA PENSIONE+SPIAGGIA: € 10 al giorno a camera.

Supplementi: CULLA: su richiesta gratuita (max 1 per camera). CAMERA DOPPIA USO SINGOLA: su richiesta € 35 al giorno. ANIMALI: su richiesta € 30 al giorno. POSTO AUTO RISERVATO: € 30 al giorno (previa verifica disponibilità- saldo in loco).

6 HOTEL VILLA ADRIATICA ★★★★★



POSIZIONE: a Rimini marina centro, in posizione centralissima in Viale Vespucci, a pochi passi dalla spiaggia. **CAMERE:** le camere Essential si contraddistinguono per l'arredamento ricercato e minimale, con suggestivi quadri in sottofondo, tutte dotate di parquet e avvolte dai colori del mare e della sabbia, con armadio a vista, televisore 32", minibar, aria condizionata, cassetta di sicurezza, bagni con box doccia o vasca. Alcune stanze hanno a disposizione il balcone (su richiesta). Non accompagnate da ascensore, sono facilmente raggiungibili con una rampa di scale di 15 gradini. **SERVIZI:** Ampi spazi, luminosi e eleganti sia interni che nel dehor dove c'è un ampio giardino verde e ombreggiato, nel quale domina la grande piscina con idromassaggio, la zona solarium con comodi lettini prendisole, un grande gazebo e l'area giochi. Presente un parcheggio e biciclette private, Wi-Fi gratuito in tutto l'hotel, American Bar. 2 sale meeting da 30 e 40 posti attrezzate. Al mattino un goloso breakfast buffet: in estate la colazione viene servita sia all'interno dell'hotel che nella grande terrazza esterna con un banchetto ricchissimo di delizie dolci e salate fatte in casa, frutta e spremute fresche e proposte per tutti i gusti. A pranzo e cena il grande buffet con show cooking sazierà lo sguardo e anticiperà il gusto, in un trionfo di profumi e colori. Programma settimanale di attività proposto dai nostri animatori. **DISTANZA DAL MARE:** 100 m. **DISTANZA DAL CENTRO:** in centro. **ANIMALI:** ammessi su richiesta con supplemento.



QUOTE GIORNALIERE PER PERSONA IN MEZZA PENSIONE

		CAMERA ESSENTIAL	BAMBINI 0-3 ANNI	BAMBINI 3-7 ANNI	BAMBINI 7-12 ANNI	3° LETTO
A	01/05-30/05 06/09-19/09	88	Gratis	-50%	-30%	-20%
B	31/05-27/06	109	Gratis	-50%	-30%	-20%
C	28/06-11/07	122	Gratis	-50%	-30%	-20%
A	12/07-08/08	136	Gratis	-50%	-30%	-20%
B	09/08-22/08	151	Gratis	-50%	-30%	-20%
C	23/08-05/09	98	Gratis	-50%	-30%	-20%

La quota comprende: soggiorno in camer Essential in mezza pensione, per minimo 3 notti.

Supplementi: FIERE (7/9/05, 15/05-17/05, 23-25/5): € 44,50 al giorno per persona. PENSIONE COMPLETA (dal 24/05 al 19/09): € 18 al giorno per persona. SERVIZIO SPIAGGIA (dal 24/05 al 19/09): € 23 al giorno per persona. ANIMALI: su richiesta € 20 al giorno (saldo in loco).

7 FERRETTI BEACH HOTEL ★★★★★



POSIZIONE: nel cuore di Rimini, direttamente sul mare, lungo il viale dello shopping e della passeggiata. **CAMERE:** tutte insonorizzate ed elegantemente arredate, dotate di telefono, aria condizionata, TV LCD, balcone, servizi privati con box doccia, asciugacapelli e specchio ingranditore, minibar, cassaforte, tea maker, wi-fi. **SERVIZI:** american bar, piscina esterna con vasca idromassaggio, parcheggio interno a pagamento da prenotare in anticipo, biciclette con seggiolini per bambini fino ad esaurimento, servizio wi-fi. A pagamento centro benessere con piscina idromassaggio, sauna, bagno turco, doccia emozionale, cromoterapia, area relax con lettini e tisaneria e possibilità di massaggi e trattamenti estetici. Prima colazione con buffet all'americana e a pranzo e a cena piatti a base di pesce fresco, carne, piatti della tradizione con menu à la carte; possibilità di menù per celiaci e vegetariani su richiesta. **DISTANZA DAL MARE:** sul mare. **DISTANZA DAL CENTRO:** in centro a Rimini Marina. **ANIMALI:** di piccola taglia su richiesta a pagamento.



QUOTE GIORNALIERE PER PERSONA IN CAMERA STANDARD

		PENSIONE COMPLETA +BEVANDE	ALL INCLUSIVE	3° LETTO 0-3 ANNI*	4° LETTO 0-3 ANNI	BAMBINI 3-11 ANNI	3°/4° LETTO
A	17/05-17/06	65	85	Gratis	-50%	-50%	-20%
B	08/06-21/06	75	95	Gratis	-50%	-50%	-20%
C	22/06-05/07	85	105	Gratis	-50%	-50%	-20%
D	06/07-08/08 23/08-05/09	95	115	Gratis	-50%	-50%	-20%
E	09/08-22/08	125	145	Gratis	-50%	-50%	-20%
E	06/09-21/09	70	90	Gratis	-50%	-50%	-20%

*Bambino 0-3 anni gratuito in letto coi genitori. CULLA € 15 al giorno (saldo in loco).

Pensione completa comprende: soggiorno in camera standard in pensione completa più bevande ai pasti (acqua, vino locale o bibita soft drink), uso piscina esterna, wi-fi, per minimo 4 notti nel periodo A e F, 5 notti in B, 7 notti in C, D, E.

All inclusive comprende inoltre 1 ombrellone e 2 lettini in spiaggia a camera e accesso alla Spa per 3 ore al giorno con ingressi contingentati su prenotazione.

Riduzioni: MEZZA PENSIONE/ MEZZA PENSIONE+BEVANDE AI PASTI+SPIAGGIA: € 10 al giorno per persona dal trattamento. Supplementi: DOPPIA USO SINGOLA: su richiesta € 25 al giorno. PARCHEGGIO: su richiesta da prenotare in anticipo € 15 al giorno (saldo in loco). ANIMALI DI PICCOLA TAGLIA: su richiesta € 10 al giorno (saldo in loco).

OFFERTE SPECIALI VALIDE PER SOGGIORNI SETTIMANALI

PRENOTA PRIMA: sconto del 10% per prenotazioni entro 60 giorni dall'arrivo (escluso periodo E).

SPECIALE MAMME/PAPA: 1 bambino fino a 11 anni in camera doppia con un adulto ha uno sconto del 20% (escluso periodo E).

8 HOTEL VIENNA OSTENDA ★★★★★



POSIZIONE: a Rimini Marina centro, situato a pochi passi dalla vivace e rinomata spiaggia, l'hotel si caratterizza e si distingue per la sua atmosfera che richiama lo stile della Vienna ottocentesca. **CAMERE:** con vista sull'interno o sulla passeggiata, sono tutte provviste di frigorifero, TV Sat, asciugacapelli, aria condizionata e riscaldamento. Su richiesta possono essere fornite Suites con vasca idromassaggio. **SERVIZI:** parcheggio videosorvegliato e recintato, due american bar, in spiaggia animazione con acquagym, palestra, babyclub e aerobica, 3 sale congressi e ristorante con piatti nazionali e internazionali accompagnati dal sottofondo del piano bar con spettacoli; "settimana club" in hotel con 2 serate di pianobar. **DISTANZA DAL MARE:** 50 m. **DISTANZA DAL CENTRO:** in centro. **ANIMALI:** ammessi con supplemento.



QUOTE GIORNALIERE PER PERSONA IN CAMERA AMBASSADOR

		MEZZA PENSIONE	PENSIONE COMPLETA	BAMBINI 0-2 ANNI*	BAMBINI 2-8 ANNI	BAMBINI 8-12 ANNI	3/4° LETTO
A	01/01-20/06	75	85	Gratis	-50%	-20%	-10%
	13/09-20/12						
B	21/06-08/08	85	95	Gratis	-50%	-20%	-10%
	23/08-12/09						
C	09/08-22/08	105	115	Gratis	-50%	-20%	-10%

*BAMBINI 0-2 ANNI: culla gratis, pasti esclusi.

La quota comprende: soggiorno in camera Ambassador con trattamento scelto per un minimo di 3 notti (7 notti nel periodo C). La pensione completa è disponibile dal 01/04 al 30/09.

Supplementi: CAMERA DOPPIA USO SINGOLA: su richiesta € 25 al giorno; BEVANDE AI PASTI 1/2 minerale e 1/4 vino: € 10 per persona (saldo in loco); PARCHEGGIO: € 18 al giorno (saldo in loco); CAMERA ROYAL (con balcone): € 10 al giorno per persona in HB, € 5 in FB. **ANIMALI:** su richiesta di piccola taglia € 10, di media taglia € 15 al giorno (saldo in loco).

OFFERTE SPECIALI NON CUMULABILI

SPECIALE MAMME/PAPA': un bambino fino a 12 anni in camera con un solo adulto nei periodi A e B ha lo sconto da listino.

SPECIALE OVER 65: nei periodi A e B sconto del 10% a tutta la terza età.

SPECIALE SPOSI: sconto del 10% per gli sposi nei periodi A e B.

BAMBINI GRATIS: un bambino da 2 a 8 anni in camera con 2 adulti è gratuito nel periodo B.

VACANZA LUNGA: 14 notti al prezzo di 13 nel periodo B.

9 AMSTERDAM SUITE HOTEL & SPA ★★★★★



POSIZIONE: inaugurato ad aprile 2022, l'Amsterdam Suite Hotel & SPA offre ambienti eleganti, funzionali ed accoglienti a un passo dal mare, a Rimini Marina Centro. **CAMERE:** dotate di letto king size, smart TV, aria condizionata, asciugacapelli, minibar e telefono. Le camere **Classic** (15 m2) sono raffinate, eleganti e caratterizzate da elementi di interior-design che vi portano in un viaggio attraverso l'Arte. Le camere **Superior** (20 m2), si caratterizzano per il pregevole design, curata nei dettagli e nelle particolari decorazioni che rappresentano l'Art Nouveau della Belle Époque austriaca. **SERVIZI:** struttura priva di barriere architettoniche, interamente climatizzata e riscaldata con terrazza panoramica. La struttura offre un parcheggio a pagamento, reception 24h, wi-fi gratuito. Centro benessere con sauna, idromassaggio, bagno turco, doccia emozionale, stanza del sale, massaggi e trattamenti. Per i più piccoli miniclub e animazione in spiaggia. Ricca colazione a buffet dolce e salata. Ristorante à la carte. **DISTANZA DAL MARE:** 50 m. **DISTANZA DAL CENTRO:** in centro. **ANIMALI:** Ammessi a pagamento. Accettati anche presso la spiaggia convenzionata con presentazione documentazione relativa.

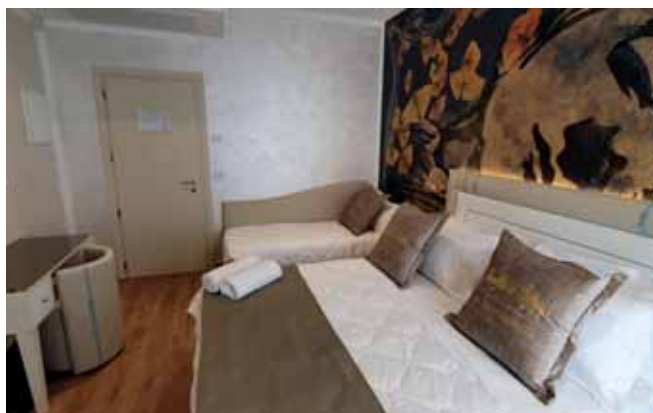

QUOTE GIORNALIERE PER PERSONA IN PERNOTTAMENTO E COLAZIONE

		CAMERA CLASSIC	CAMERA SUPERIOR	BAMBINI 0-2 ANNI*	BAMBINI 2-8 ANNI	BAMBINI 8-12 ANNI	3/4° LETTO
A	01/01-20/06	84	94	Gratis	-50%	-20%	-10%
	13/09-20/12						
B	21/06-08/08	94	104	Gratis	-50%	-20%	-10%
	23/08-12/09						
C	09/08-22/08	114	124	Gratis	-50%	-20%	-10%

*BAMBINI 0-2 ANNI: culla gratis, pasti esclusi.

La quota comprende: soggiorno in camera scelta in pernottamento e colazione per un minimo di 3 notti nel periodo A,B e 7 notti in C.

Supplementi: CAMERA DOPPIA USO SINGOLA: su richiesta € 40 al giorno; PASTO IN RISTORANTE: € 35 a persona. BEVANDE AI PASTI 1/2 minerale e 1/4 vino: € 10 per persona (saldo in loco). PARCHEGGIO: € 18 al giorno (saldo in loco). **ANIMALI:** su richiesta di piccola taglia € 10 e media taglia € 15 al giorno (saldo in loco).

OFFERTE SPECIALI NON CUMULABILI

SCONTO SPOSI: Per soggiorni nel periodo A e B per gli sposi sconto 10%.

BAMBINI GRATIS: per soggiorni nel periodo B bambino 2-8 anni gratuito in letto con 2 adulti.

SPECIALE MAMME/PAPA': un bambino fino a 12 anni in camera con un solo adulto nel periodo A e B ha lo sconto da listino.

SPECIALE OVER 65: sconto del 10% a tutta la terza età per Soggiorni nel periodo A e B.

VACANZA LUNGA: speciale 14=13 per soggiorno nel periodo B.

10 CLUB HOTEL MEETING ★★★★★



POSIZIONE: a Rimini Marina centro, a circa 50 m dal mare lungo il viale dello shopping. Aperto tutto l'anno. **CAMERE:** 47 camere, con accesso con chiave magnetica, aria condizionata e riscaldamento individuale, frigobar, telefono, servizi privati con box doccia, asciugacapelli, wi-fi gratuito, Smart TV LCD, cassaforte. **SERVIZI:** hotel privo di barriere architettoniche, con roof garden con solarium al quinto piano, parcheggio esterno su richiesta a pagamento, wi-fi in tutta la struttura, sala meeting, deposito bagagli, bar e reception h24. Colazione dalle 7.30 alle 11.00 con ricco buffet con una vasta scelta di dolci e torte fatte in casa e angolo salato e senza glutine e vegan. Convenzione con ristorante esterno e con stabilimenti balneari a 50 m. **DISTANZA DAL MARE:** 50 m. **DISTANZA DAL CENTRO:** in centro. **ANIMALI:** ammessi di piccola-media taglia. Non accettati gatti.



QUOTE GIORNALIERE PER PERSONA IN PERNOTTAMENTO E PRIMA COLAZIONE

		CAMERA BASIC	BAMBINI 0-3 ANNI*	BAMBINI 3-6 ANNI	BAMBINI 6-10 ANNI	3/4° LETTO
A	19/04-16/05	19	Gratis	-50%	-30%	-10%
B	17/05-13/06 10/09-27/09	34	Gratis	-50%	-30%	-10%
C	14/06-27/06 01/09-09/09	52	Gratis	-50%	-30%	-10%
D	28/06-01/08 27/08-31/08	67,50	Gratis	-50%	-30%	-10%
E	02/08-26/08 Fiere/Festività*	81	Gratis	-50%	-30%	-10%

*Bambini 0-3 anni gratuiti in letto coi genitori (pasti esclusi).

La quota comprende: soggiorno in camera basic in pernottamento e colazione per minimo 3 notti nel periodo A e B, 5 notti in C, D, E.

FIERE/FESTIVITÀ: Pasqua (19-21 Aprile incluso); Festa Liberazione (22-25 Aprile incluso); Festa dei Lavoratori (25-30 Aprile incluso); Macfruit (5-7 Maggio incluso); Expodental (14- 17 Maggio incluso); Scivac (22-24 Maggio incluso); Festa Repubblica (1-2 Giugno, 1 notte); Wellness (28 Maggio- 1 Giugno incluso); Notte Rosa (20 - 22 Giugno incluso); Sport Dance (8 - 20 Luglio incluso); Meeting (21 - 26 agosto incluso); MotoGP (12 - 13 Settembre incluso).

Supplementi: CULLA: € 10 al giorno (saldo in loco). **DOPPIA USO SINGOLA:** € 21,50 al giorno nel periodo A, € 25,50 in B, € 51 in C, € 67 in D, € 84 in E. **PARCHEGGIO:** su richiesta € 15 al giorno (saldo in loco). **ANIMALI:** gratuiti fino a 10 kg, € 10 al giorno sopra i 10 kg (saldo in loco).

11 HOTEL IMPERIAL BEACH ★★★★★



POSIZIONE: a Rivabella di Rimini, direttamente sulla spiaggia, senza attraversare strade, a poca distanza dal centro di Rimini. **CAMERE:** dotate di minibar, cassaforte, balcone, TV LCD con canali in digitale, servizi privati con asciugacapelli, wi-fi, aria condizionata. Camera quadrupla con letto a castello. **SERVIZI:** parcheggio a pagamento, ascensore, la sala ristorante interamente in stile "Imperiale", lussuosa e confortevole, con una vista mare impareggiabile, offre una cucina ricercata e raffinata, alternata a piatti tipici della tradizione romagnola. Colazione, pranzo e cena con servizio a buffet assistito. Bevande alla spina ai pasti (acqua, coca cola, limonata, aranciata, vino, birra). Open bar dalle 10.00 alle 24.00 (bevande analcoliche alla spina, birra). Animazione con mini club 4/8 anni e Junior club 9/12 anni, in hotel e in spiaggia tutti i giorni dal 15/06 al 31/08 (escluso Domenica). **DISTANZA DAL MARE:** sul mare. **DISTANZA DAL CENTRO:** 1 km da Rimini. **ANIMALI:** di piccola taglia su richiesta con supplemento, ammessi anche in spiaggia.



QUOTE GIORNALIERE PER PERSONA IN CAMERA STANDARD

		CAMERA DOPPIA	CAMERA TRIPLA 2 AD+1 CHD 0-18 ANNI	CAMERA QUADRUPLA 2 AD+2 CHD 0-18 ANNI
A	23/05-31/05 07/09-13/09	137,50	169	187,50
B	01/06-14/06	144	194	212,50
C	15/06-21/06	175	206	237,50
D	22/06-12/07	194	231	256
E	13/07-02/08	207,50	244	287,50
F	03/08-09/08	250	300	350
G	10/08-16/08	282,50	362,50	425
H	17/08-23/08	262,50	306	356
I	24/08-30/08	187,50	231	256
L	31/08-06/09	150	194	212,50
M	14/09-21/09	131	162,50	181

La quota comprende: soggiorno in camera scelta in pensione completa, bevande alla spina ai pasti (acqua, coca cola, limonata, aranciata, vino, birra), Open bar dalle 10.00 alle 24.00 (bevande analcoliche alla spina, birra), servizio spiaggia 1 ombrellone e 2 lettini dalla 3° fila, a camera, per minimo 4 notti fino al 31/05 e dal 07/09, 5 notti dal 01/06 al 02/08 e dal 31/08 al 06/09, 6 notti dal 03/08 al 23/08.

Riduzioni: MEZZA PENSIONE+BEVANDE PASTI+OPEN BAR+ SPIAGGIA: 10%.

Supplementi: CULLA: € 10 al giorno (saldo in loco). **PARCHEGGIO:** su richiesta € 10 al giorno a Giugno e Settembre, € 12 a Luglio, € 15 a Agosto (saldo in loco). **ANIMALI:** di piccola taglia su richiesta € 15 al giorno (saldo in loco).

OFFERTE SPECIALI

PRENOTA PRIMA: sconto del 15% per prenotazioni entro il 28/02; sconto del 10% per prenotazioni entro il 30/04 e sconto del 5% per prenotazioni entro il 31/05.

VACANZA LUNGA: sconto del 10% per soggiorni di min. 7 notti fino al 22/06 e dal 07/09.

12 HOTEL APOLLO ★★★Sup



POSIZIONE: a Viserbella di Rimini, a 30 m dal mare. **CAMERE:** COMFORT con balcone vista mare laterale, servizi privati con box doccia, asciugacapelli, aria condizionata e ventilatore a soffitto, wi-fi, TV Sat, frigobar. **SERVIZI:** reception 24h, giardino, baby parking per bambini, piscina e vasca idromassaggio esterna riscaldata, wi-fi, biciclette a disposizione, parcheggio a pagamento previa disponibilità al momento dell'arrivo. Centro Relax & Wellness con palestra, poltrone massaggianti, sauna e solarium e possibilità di prenotare massaggi e trattamenti estetici. A colazione ricco buffet dolce e salato con torte e dolci fatti in casa e tante specialità salate. A pranzo e cena ricco buffet sempre allestito con proposte culinarie sia di carne che di pesce, contornate da freschissime verdure. **DISTANZA DAL MARE:** 30 m. **DISTANZA DAL CENTRO:** 4 km da Rimini. **ANIMALI:** di piccola taglia su richiesta, non sono ammessi nelle zone comuni come giardino, hall, sala ristorante, piscina ecc.



QUOTE GIORNALIERE PER PERSONA IN CAMERA COMFORT

	PENSIONE COMPLETA	ALL INCLUSIVE	3*LETTO 0-2 ANNI*	BAMBINI 2-6 ANNI	BAMBINI 6-12 ANNI	3*1/4* LETTO	
A	17/05-31/05	73	89	Gratis	-50%	-30%	-10%
B	01/06-20/06 01/09-14/09	83	100	Gratis	-50%	-30%	-10%
C	21/06-30/06	88	105	Gratis	-50%	-30%	-10%
D	01/07-31/07 23/08-31/08	98	119	Gratis	-50%	-30%	-10%
E	01/08-08/08	103	124	Gratis	-50%	-30%	-10%
F	09/08-22/08	113	136	Gratis	-50%	-30%	-10%

*1 bambino gratuito in letto coi genitori. 2° bambino 0-2 anni in culla € 28 al giorno (saldo in loco).

Pensione completa comprende: soggiorno in camera comfort in pensione completa, uso piscina, per un minimo di 3 notti fino al 31/05 e 6 notti nelle altre date.

All inclusive comprende inoltre: acqua e vino locale o bibita ai pasti, servizio spiaggia 1 ombrellone e 2 lettini a camera, ingresso al centro Relax & Wellness con utilizzo palestra e poltrone rilassanti.

Riduzioni: MEZZA PENSIONE: € 10 al giorno per persona nel periodo A, € 15 in tutti gli altri.

Supplementi: CULLA: su richiesta € 28 al giorno (saldo in loco). **PARCHEGGIO:** previa disponibilità all'arrivo € 8 al giorno (saldo in loco). **ANIMALI:** solo di piccola taglia su richiesta € 40 per pulizia finale.

OFFERTE SPECIALI

PRENOTA PRIMA: sconto del 10% per prenotazioni entro il 31/03 per soggiorni di minimo 7 notti escluso periodo 09/08-22/08.
PIANO FAMIGLIA: 2 adulti e 2 bambini fino a 12 anni in camera insieme pagano 3 quote.

13 HOTEL AMBRA ★★★Sup



POSIZIONE: a Rimini Marina Centro, direttamente sul lungomare. **CAMERE:** camere confortevoli e luminose, alcune con balconi con una splendida vista sul mare, dotate tutte di servizi privati, doccia, asciugacapelli e prodotti per la cura della persona, riscaldamento ed aria condizionata, telefono diretto, Tv satellitare LCD schermo piatto, cassaforte. **SERVIZI:** l'albergo si propone come luogo ideale per soggiorni di vacanza e relax di lavoro, confortevole e climatizzato, dotato di bar, 2 ascensori, reception h24, wi-fi gratuito, sala TV, parcheggio a pagamento, terrazza. **DISTANZA DAL MARE:** sul lungomare. **DISTANZA DAL CENTRO:** in centro. **ANIMALI:** ammessi su richiesta a pagamento.



QUOTE GIORNALIERE PER PERSONA IN CAMERA STANDARD

	MEZZA PENSIONE +BEVANDE	PENSIONE COMPLETA +BEVANDE	BAMBINI 0-3 ANNI*	BAMBINI 3-7 ANNI	BAMBINI 7-13 ANNI	3/4° LETTO	
A	01/05-07/06 07/09-27/09	64	69	Gratis	-50%	-20%	-10%
B	08/06-21/06	70	78	Gratis	-50%	-20%	-10%
C	22/06-01/08 24/08-06/09	83	88	Gratis	-50%	-20%	-10%
D	02/08-23/08	105	115	Gratis	-50%	-20%	-10%

La quota comprende: soggiorno in camera standard con trattamento scelto, bevande ai pasti (2 bottiglie di acqua e 1 bottiglia di vino della casa o bibita al giorno), per minimo 3 notti (7 notti nel periodo 02/08-23/08).

Supplementi: CULLA: € 15 al giorno. CAMERA SINGOLA: su richiesta € 15 al giorno. CAMERA FRONTE MARE: € 10 al giorno per persona. PARCHEGGIO: € 10 al giorno (saldo in loco). ANIMALI: forfait € 25 (saldo in loco).

14 HOTEL FANTASY ★★★



POSIZIONE: a Marina Centro, a due passi dal mare. **CAMERE:** Le camere offrono tutti i servizi base per una vacanza di comfort e relax e dispongono di aria condizionata e riscaldamento, servizi privati con box doccia e asciugacapelli, balcone, wi-fi, televisione a schermo piatto, telefono, cassaforte e frigobar su richiesta a pagamento. **SERVIZI:** ascensore, animazione per bambini durante i pasti, servizio portineria 24h. Connessione wi-fi, bar e ampia terrazza, sala ristorante climatizzata, parcheggio a pagamento non prenotabile in anticipo. Pasti a buffet self service. Su richiesta menù per celiaci. Ogni giorno potrete trovare una grande varietà di proposte, con una scelta fra gustosi piatti a base di carne, pesce e verdure, prodotti sempre freschi e primi piatti caldi, golosi e freschi dolci fatti in casa, focacce fatte in casa, frutta fresca e tante proposte light. **DISTANZA DAL MARE:** 80 m. **DISTANZA DAL CENTRO:** in centro. **ANIMALI:** ammessi con supplemento, anche in spiaggia.



QUOTE GIORNALIERE PER PERSONA IN ALL INCLUSIVE

	CAMERA STANDARD	BAMBINI 0-3 ANNI	BAMBINI 3-14 ANNI	3/4° LETTO	
A	29/05-01/06	81	Gratis	-50%	-10%
B	02/06-07/06	70	Gratis	-50%	-10%
C	08/06-20/06 30/08-06/09	81	Gratis	-50%	-10%
D	21/06-04/07 26/07-08/08 23/08-29/08	92	Gratis	-50%	-10%
E	05/07-25/07	96	Gratis	-50%	-10%
F	09/08-22/08	129,50	Gratis	-50%	-10%
G	07/09-20/09	73,50	Gratis	-50%	-10%

*Bambini 0-3 anni gratis in letto coi genitori in camera matrimoniale.

La quota comprende: soggiorno in camera standard in pensione completa a buffet, bevande alla spina ai pasti, vino della casa ai pasti, 1 ombrellone e 2 lettini dalla 6° fila in spiaggia a camera, per minimo 6 notti.

Supplementi: DOPPIA USO SINGOLA: su richiesta € 25 al giorno. FRIGOBAR: € 5 al giorno (saldo in loco). PARCHEGGIO: € 10 al giorno (saldo in loco). ANIMALI: € 20 per pulizia finale (saldo in loco).

15 HOTEL VILLA CATERINA ★★★



POSIZIONE: a Rimini Marina Centro, a 150 m dal mare e 5 minuti a piedi dal centro e dalla stazione. **CAMERE:** dotate di aria condizionata, servizi privati con box doccia, asciugacapelli, cassaforte, TV, wi-fi. Aria condizionata a pagamento. Tipologia **ECONOMY:** camera di metratura ridotta con letto matrimoniale o letto alla francese per max 2 persone; **STANDARD:** camera di metratura normale, max occupazione 3/4 persone. **SERVIZI:** ambienti climatizzati, reception e bar h24, connessione Wi-Fi gratuita, ascensore, terrazza panoramica con vasca idromassaggio. Parcheggio a pagamento nelle vicinanze. **DISTANZA DAL MARE:** 150 m. **DISTANZA DAL CENTRO:** in centro. **ANIMALI:** ammessi su richiesta con supplemento.



QUOTE GIORNALIERE PER PERSONA IN PERNOTTAMENTO E COLAZIONE

		CAMERA SINGOLA	DOPPIA ECONOMY	CAMERA STANDARD	BAMBINI 0-5 ANNI*	BAMBINI 5-13 ANNI	3 ¹ / ₄ * LETTO
A	29/03-26/05	51	37	43	Gratis	-50%	-20%
B	27/05-01/06 28/06-11/07	58,50	43	49,50	Gratis	-50%	-20%
C	02/06-27/06 06/09-02/10	51	37	43	Gratis	-50%	-20%
D	12/07-01/08	61	48,50	57	Gratis	-50%	-20%
E	02/08-08/08 23/08-29/08	67,50	51	60	Gratis	-50%	-20%
F	09/08-22/08	71	54,50	63,50	Gratis	-50%	-20%
G	30/08-06/09	65	48,50	57	Gratis	-50%	-20%

*BAMBINI 0-5 ANNI: gratuiti nel letto coi genitori.

La quota comprende: soggiorno in camera scelta in pernottamento e colazione per minimo 3 notti fino al 28/06 e dal 30/08, 5 notti dal 29/06 al 04/08 e dal 23/08 al 29/08, 7 notti dal 05/08 al 22/08.

Supplementi: ARIA CONDIZIONATA: € 8 al giorno (saldo in loco). PRANZO/CENA dal 01/06 al 15/09: € 25 a pasto per persona dai 13 anni; € 15 per bambini da 2 a 13 anni. SPIAGGIA 1 OMBRELLONE E 2 LETTINI: € 13 al giorno dal 30/05 al 30/06 e dal 01/09, € 18 dal 01/07 al 30/07, € 25 dal 01/08 al 31/08. CULLA: su richiesta € 10 al giorno (saldo in loco). ANIMALI: su richiesta € 15 al giorno (saldo in loco).

OFFERTE SPECIALI

PRENOTA PRIMA: sconto del 10% per prenotazioni entro il 31/05 per soggiorni a partire dal 1 Giugno; sconto del 10% per prenotazioni almeno 60 giorni prima dell'arrivo per soggiorni fino al 31 Maggio (non valido sui supplementi pranzo/cena, spiaggia).

16 HOTEL MARINA ★★★



POSIZIONE: a Rimini Marina Centro, situato in una zona tranquilla a pochi passi dal mare. **CAMERE:** dotate di tutti i servizi: wi-fi in tutta la struttura e nelle camere, balcone, aria condizionata/ riscaldamento con supplemento, TV led, telefono, servizi privati con asciugacapelli, cassaforte. **SERVIZI:** La struttura è dotata di ascensore, wi-fi, bar e reception aperti 24h su 24, veranda esterna, parcheggio convenzionato nelle vicinanze a pagamento. Colazione a buffet dolce e salata. **DISTANZA DAL MARE:** 240 m. **DISTANZA DAL CENTRO:** in centro. **ANIMALI:** su richiesta a pagamento.



QUOTE GIORNALIERE PER PERSONA IN PERNOTTAMENTO E COLAZIONE

		CAMERA STANDARD	BAMBINI 0-4 ANNI*	BAMBINI 4-10 ANNI	3 ¹ / ₄ * LETTO
A	30/05-25/06	40	Gratis	-35%	-20%
B	26/06-09/07	44	Gratis	-35%	-20%
C	10/07-24/07	50	Gratis	-35%	-20%
D	25/07-03/08	52	Gratis	-35%	-20%
E	04/08-16/08	57	Gratis	-35%	-20%
F	17/08-23/08	55	Gratis	-35%	-20%
G	24/08-30/08	48	Gratis	-35%	-20%
H	31/08-25/09	35	Gratis	-35%	-20%

*bambini gratuiti in letto coi genitori.

La quota comprende: soggiorno in camera standard in pernottamento e colazione, per minimo 3 notti fino al 25/06 e dal 31/08, 5 notti dal 26/06 al 03/08 e dal 17/08 al 30/08, 7 notti dal 04/08 al 16/08

Supplementi: ARIA CONDIZIONATA: € 5 al giorno a camera (saldo in loco). CULLA: su richiesta € 5 al giorno (saldo in loco). ANIMALI: su richiesta € 10 al giorno (saldo in loco).

17 LIME HOTEL ★★★



POSIZIONE: a Rimini Marina centro, in posizione strategica a pochi passi dalla spiaggia, direttamente sulla passeggiata principale. **CAMERE:** confortevoli e funzionali, hanno aria condizionata, telefono, servizi privati con box doccia, asciugacapelli, aria condizionata, wi-fi, cassaforte. **Camere Standard:** con frigobar vuoto incluso e balcone; **camere Economy:** per massimo 2 persone, sono senza balcone ed eventuale frigobar a pagamento. **SERVIZI:** appena rinnovato e le sue aree comuni rispecchiano la nostra idea di modernità. Hanno un'impronta dinamica, giovane e ricercata, con spazi di design belli da vivere e anche da vedere. Veranda esterna in giardino, bar e reception h24, biciclette a disposizione gratuitamente su richiesta, wi-fi, posto auto esterno a pagamento. Colazione fino alle ore 11.00 a buffet con angolo dolce, salato, senza glutine, bio e vegan. Convenzione con la spiaggia e ristoranti adiacenti all'hotel. **DISTANZA DAL MARE:** 50 m. **DISTANZA DAL CENTRO:** in centro. **ANIMALI:** ammessi di piccola-media taglia. Gatti non ammessi.



QUOTE GIORNALIERE PER PERSONA IN PERNOTTAMENTO E PRIMA COLAZIONE

		DOPIA ECONOMY	CAMERA STANDARD BALCONE	BAMBINI 0-3 ANNI*	BAMBINI 3-6 ANNI	BAMBINI 6-10 ANNI	3/4° LETTO
A	19/04-23/05 20/09-27/09	17	18	Gratis	-50%	-30%	-10%
B	24/05-13/06 09/09-19/09	28,50	30,50	Gratis	-50%	-30%	-10%
C	14/06-27/06 01/09-08/09	33	35,50	Gratis	-50%	-30%	-10%
D	28/06-31/07 27/08-31/08	43	46,50	Gratis	-50%	-30%	-10%
E	01/08-08/08	53	55,50	Gratis	-50%	-30%	-10%
F	09/08-26/08 Fiere/Festività*	64	67	Gratis	-50%	-30%	-10%

*Bambini 0-3 anni gratuiti in letto coi genitori (pasti esclusi).

La quota comprende: soggiorno in camera scelta in pernottamento e colazione per minimo 3 notti nel periodo A e B, 4 notti in C, E e 5 notti in D, F.

FIERE/FESTIVITA': Pasqua (19-21 Aprile incluso); Festa Liberazione (22-25 Aprile incluso); Festa dei Lavoratori (25-30 Aprile incluso); Macfruit (5-7 Maggio incluso); Expodental (14- 17 Maggio incluso); SIVAC (22-24 Maggio incluso); Festa Repubblica (1-2 Giugno); Wellness (28 Maggio- 1 Giugno incluso); Notte Rosa (20 - 22 Giugno incluso); Sport Dance (8 - 20 Luglio incluso); Meeting (21 - 26 Agosto incluso); MotoGP (12 - 13 Settembre incluso).

Supplementi: CULLA: € 10 al giorno (saldo in loco). CAMERA SINGOLA: € 10 al giorno nel periodo A,B,C, € 16,50 negli altri periodi.

PARCHEGGIO: su richiesta € 12 al giorno (saldo in loco). **ANIMALI:** gratuiti fino a 10 kg, € 10 al giorno sopra i 10 kg (saldo in loco).

18 HOTEL BRITANNIA ★★★

POSIZIONE: a Rimini Marina Centro, non lontano dal mare, in posizione tranquilla e centrale. Aperto tutto l'anno. **CAMERE:** rinnovate e arredate di recente, sono tutte dotate di servizi privati, asciugacapelli, box doccia, TV LCD, telefono, aria condizionata. **APPARTAMENTI MARIA GRAZIA:** a 200 m dall'hotel, provvisti di parcheggio. **SERVIZI:** aria condizionata in tutto l'hotel, sala tv, american bar, ristorante, solarium, portineria notturna, biciclette a disposizione fino ad esaurimento, cassetta di sicurezza in reception, parcheggio privato a circa 400 m. Pasti su richiesta serviti presso l'Hotel Vienna Ostenda. **DISTANZA DAL MARE:** 500 m. **DISTANZA DAL CENTRO:** in centro. **ANIMALI:** su richiesta con supplemento.



QUOTE GIORNALIERE PER PERSONA IN CAMERA SPORTING O APPARTAMENTO

		PERNOTTAMENTO E COLAZIONE	MEZZA PENSIONE *	PENSIONE COMPLETA*	BAMBINI 0-2 ANNI	BAMBINI 2-8 ANNI	3/4° LETTO
A	01/01-20/06 13/09-20/12	49	59	64	Gratis	-50%	-10%
B	21/06-08/08 23/08-12/09	59	69	74	Gratis	-50%	-10%
C	09/08-22/08	74	84	89	Gratis	-50%	-10%

BAMBINI 0-2 ANNI: culla gratis, pasti esclusi.

* I PASTI VENGONO SERVITI SU RICHIESTA PRESSO L'HOTEL VIENNA OSTENDA.

La quota comprende: soggiorno in camera Sporting o appartamento con trattamento scelto per un soggiorno di minimo 3 notti (7 notti nel periodo C).

Supplementi: CAMERA SINGOLA: su richiesta € 15 al giorno (saldo in loco); **BEVANDE AI PASTI 1/2 minerale e 1/4 vino:** € 10 per persona (saldo in loco); **PARCHEGGIO:** su richiesta € 10 al giorno (saldo in loco); **ANIMALI:** su richiesta di piccola taglia € 10, di media taglia € 15 al giorno (saldo in loco).

OFFERTE SPECIALI NON CUMULABILI

SPECIALE GIOVANI: 4 giovani 16-30 anni in camera quadrupla hanno uno sconto del 10% ciascuno (escluso periodo C).

SPECIALE SPOSI: sconto del 10% per gli sposi (escluso periodo C).

VACANZA LUNGA: 14 notti al prezzo di 13 nel periodo B.

19 HOTEL SPIAGGIA MARCONI ★★☆☆



POSIZIONE: a Rimini Marina Centro, direttamente sul mare e su Viale Regina Elena, in una delle più belle zone di Rimini. **CAMERE:** Tutte le camere sono dotate di balcone con vista mare laterale, aria condizionata, TV sat con schermo a led LCD, frigobar, asciugacapelli, cassaforte, telefono, porte insonorizzate. **SERVIZI:** l'hotel si distingue per il suo ambiente esclusivo, confortevole e rilassante, il ristorante Vistamare, giardino ombreggiato, parcheggio privato. A colazione ricco buffet. A pranzo e cena cucina romagnola, mediterranea e internazionale, basata sulla scelta di ingredienti genuini e di altissima qualità. Su richiesta somministrazione di prodotti per intolleranze. Animazione in spiaggia. Per gli ospiti ingresso gratuito al parco giochi Skaramacai a 200m con gonfiabili, piscina, reti elastiche. **DISTANZA DAL MARE:** sul lungomare. **DISTANZA DAL CENTRO:** 1 km. **ANIMALI:** ammessi di tutte le taglie su richiesta. Accettati anche presso la Spiaggia 81 convenzionata.



QUOTE GIORNALIERE PER PERSONA IN CAMERA STANDARD

		PENSIONE COMPLETA	ALL INCLUSIVE	BAMBINI 0-3 ANNI*	BAMBINI 3-12 ANNI	BAMBINI 12-17 ANNI	3/4° LETTO
A	01/05-14/06 08/09-30/09	52	72	Gratis	-50%	-30%	-20%
B	15/06-05/07 01/09-07/09	59	79	Gratis	-50%	-30%	-20%
C	06/07-26/07	66	84	Gratis	-50%	-30%	-20%
D	27/07-08/08	78	98	Gratis	-50%	-30%	-20%
E	09/08-23/08	105	125	Gratis	-50%	-30%	-20%
F	24/08-07/09	78	98	Gratis	-50%	-30%	-20%

*Bambino 0-3 anni gratuito in letto coi genitori, pasti esclusi.

Pensione completa comprende: soggiorno in camera Standard in pensione completa, acqua ai pasti, per minimo 4 notti nel periodo A e 7 notti negli altri (soggiorno Sabato/Sabato).

Formula All inclusive comprende inoltre vino e soft drink ai pasti, servizio spiaggia 1 ombrellone e 2 lettini a camera, parcheggio, teli mare, minibar in camera con bevande in dotazione, uso teli mare, ingresso pomeridiano alla piscina Skaramacai a 200m, per minimo 7 notti.

Riduzioni: MEZZA PENSIONE/MEZZA PENSIONE ALL INCLUSIVE: € 5 al giorno per persona.

Supplementi: CULLA 0-3 ANNI+PASTI: € 15 al giorno (saldo in loco). CAMERA DOPPIO USO SINGOLA: su richiesta € 25 al giorno.

MINIBAR vuoto: su richiesta € 3 al giorno (saldo in loco). **PARCHEGGIO dove non compreso:** € 10 al giorno (saldo in loco). **ANIMALI:** su richiesta € 10 al giorno (saldo in loco).

OFFERTE SPECIALI PER SOGGIORNI MIN 7 NOTTI

SPECIALE BAMBINO: 1 bambino fino a 17 anni in camera con 2 adulti ha lo sconto del 50%.

PIANO FAMIGLIA: 2 adulti e 2 bambini fino a 17 anni in camera insieme pagano 3 quote.

SPECIALE MAMME/PAPA: 2 bambini fino a 17 anni in camera con un solo adulto hanno lo sconto del 25% ciascuno.

20 HOTEL LA GIOIOSA ★★☆☆



POSIZIONE: a Rimini Marina centro, a pochi passi dalla spiaggia e da Viale Regina Elena, in una bella zona centrale e tranquilla, ideale per famiglie. Facilmente raggiungibile sia con il bus che con l'auto. **CAMERE:** camere rinnovate con servizi privati con box doccia, letti confortevoli con materassi anallergici, aria condizionata, TV LCD, telefono diretto, cassaforte, asciugacapelli, minibar. Diverse dispongono anche di balcone. **SERVIZI:** a colazione buffet con dolci fatti in casa, crostate con marmellata bio, uova strapazzate, wurstel, bacon, affettati, formaggi, corn-flakes e tanto altro. Nel ristorante Vistamare all'Hotel Spiaggia Marconi (a 100 m) potrete gustare squisiti piatti di carne e pesce, ogni giorno 3 diversi menù, con antipasto servito al tavolo. Su richiesta somministrazione di prodotti per intolleranze. Animazione in spiaggia. Per gli ospiti ingresso gratuito al parco giochi Skaramacai a 200m con piscina, gonfiabili, reti elastiche. **DISTANZA DAL MARE:** 100 m. **DISTANZA DAL CENTRO:** 1 km. **ANIMALI:** ammessi di tutte le taglie su richiesta. Accettati anche presso la Spiaggia 81 convenzionata.



QUOTE GIORNALIERE PER PERSONA IN CAMERA STANDARD

		PENSIONE COMPLETA	ALL INCLUSIVE	BAMBINI 0-3 ANNI*	BAMBINI 3-12 ANNI	BAMBINI 12-17 ANNI	3/4° LETTO
A	18/05-14/06 07/09-21/09	40	58	Gratis	-50%	-30%	-20%
B	15/06-05/07 22/09-28/09	49	67	Gratis	-50%	-30%	-20%
C	06/07-26/07	57	75	Gratis	-50%	-30%	-20%
D	27/07-08/08	61	79	Gratis	-50%	-30%	-20%
E	09/08-23/08	81	99	Gratis	-50%	-30%	-20%
F	24/08-06/09	61	79	Gratis	-50%	-30%	-20%

*Bambino 0-3 anni gratuito in letto coi genitori, pasti esclusi.

Pensione completa comprende: soggiorno in camera Standard in pensione completa, acqua ai pasti, per minimo 4 notti nel periodo A e 7 notti negli altri (soggiorno Sabato/Sabato).

Formula All inclusive comprende inoltre vino e soft drink ai pasti, servizio spiaggia 1 ombrellone e 2 lettini a camera, parcheggio, uso teli mare, minibar in camera con bevande in dotazione, ingresso pomeridiano alla piscina Skaramacai a 200m, per minimo 7 notti.

PRANZO E CENA SERVITI PRESSO IL RISTORANTE DELL'HOTEL SPIAGGIA MARCONI.

Riduzioni: MEZZA PENSIONE/MEZZA PENSIONE ALL INCLUSIVE: € 5 al giorno per persona.

Supplementi: CULLA 0-3 ANNI+PASTI: € 15 al giorno (saldo in loco). CAMERA DOPPIO USO SINGOLA: su richiesta € 25 al giorno.

MINIBAR vuoto: su richiesta € 3 al giorno (saldo in loco). **PARCHEGGIO ove non compreso:** € 10 al giorno (saldo in loco). **ANIMALI:** su richiesta € 10 al giorno (saldo in loco).

OFFERTE SPECIALI PER SOGGIORNI MIN 7 NOTTI

SPECIALE BAMBINO: 1 bambino fino a 17 anni in camera con 2 adulti ha lo sconto del 50%.

PIANO FAMIGLIA: 2 adulti e 2 bambini fino a 17 anni in camera insieme pagano 3 quote.

SPECIALE MAMME/PAPA: 2 bambini fino a 17 anni in camera con un solo adulto hanno lo sconto del 25% ciascuno.



21 HOTEL AIRONE ★★★



POSIZIONE: a Rimini Marina centro, a 50 m dalla spiaggia, in una bella zona centrale e tranquilla. **CAMERE:** dotate di servizi privati con box doccia o vasca, asciugacapelli, telefono diretto, TV LCD, cassaforte, aria condizionata, wi-fi. Tutte dotate di balcone vista mare (escluso alcune camere singole). **SERVIZI:** l'hotel è completamente climatizzato e riscaldato, con ampio giardino ombreggiato con tavoli e sedie, parcheggio su disponibilità a 200 metri a pagamento, reception 24h, wi-fi gratuito. Per i più piccoli babysitter a richiesta a pagamento. Colazione a buffet dolce e salata con dolci fatti in casa. A pranzo e a cena 3 menù a scelta con piatti di pesce, carne e vegetariano, completati con antipasto. Disponibili anche menù per i bambini. Su richiesta somministrazione di prodotti per celiaci e intolleranze alimentari. Animazione in spiaggia. **DISTANZA DAL MARE:** 50 m. **DISTANZA DAL CENTRO:** 1 km. **ANIMALI:** ammessi con supplemento. Accettati anche presso la spiaggia convenzionata.



OFFERTE SPECIALI PER SOGGIORNI MIN 7 NOTTI

SPECIALE BAMBINO: 1 bambino fino a 16 anni in camera con 2 adulti ha lo sconto del 50%.
PIANO FAMIGLIA: 2 adulti e 2 bambini fino a 16 anni in camera insieme pagano 3 quote.
SPECIALE MAMME/PAPA: 2 bambini fino a 16 anni in camera con un solo adulto hanno lo sconto del 25% ciascuno.



QUOTE GIORNALIERE PER PERSONA IN CAMERA STANDARD

		PENSIONE COMPLETA	ALL INCLUSIVE	BAMBINI 0-2 ANNI*	BAMBINI 2-6 ANNI	3/4° LETTO
A	23/05-29/05	37,50	49,50	Gratis	-50%	-20%
B	30/05-13/06 07/09-13/09	42,50	55,50	Gratis	-50%	-20%
C	14/06-27/06	54	67	Gratis	-50%	-20%
D	28/06-01/08	63	76	Gratis	-50%	-20%
E	02/08-08/08 24/08-30/08	70	83	Gratis	-50%	-20%
F	09/08-16/08	92,50	105,50	Gratis	-50%	-20%
G	17/08-23/08	80,50	93,50	Gratis	-50%	-20%
H	31/08-06/09	56	68	Gratis	-50%	-20%

*Bambino 0-2 anni gratuito in letto coi genitori, pasti esclusi.

Pensione completa comprende: soggiorno in camera Standard in pensione completa, acqua ai pasti, minimo 3 notti fino al 27/06 e dal 07/09 per soggiorni dalla Domenica al Giovedì oppure 5 notti per soggiorni comprensivi di Venerdì e Sabato, 5 notti dal 28/06 al 08/08 e dal 24/08 al 06/09, 7 notti dal 09/08 al 23/08.

Formula All inclusive comprende inoltre vino e soft drink ai pasti, servizio spiaggia 1 ombrellone e 2 lettini a camera.

Riduzioni: MEZZA PENSIONE+ACQUA AI PASTI: € 4 al giorno per persona.

Supplementi: CULLA 0-2 ANNI+PASTI: € 15 al giorno (saldo in loco). CAMERA SINGOLA CON BALCONE: su richiesta € 10 al giorno.

MINIBAR vuoto: su richiesta € 5 al giorno (saldo in loco). **ANIMALI:** su richiesta € 8 al giorno (saldo in loco). **PARCHEGGIO:** su richiesta € 10 al giorno (saldo in loco).

22 HOTEL EUREKA ★★★

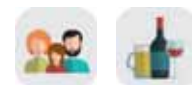

POSIZIONE: a Rivazzurra, in zona tranquilla non lontano dal mare. **CAMERE:** sono tutte ampie, spaziose e ben illuminate. Inoltre, sono dotate di bagno privato con box doccia e phon, aria condizionata, ventilatore a soffitto, TV, wi-fi e balconcino. A disposizione camere comunicanti. **SERVIZI:** reception, ascensore panoramico, bar, giardino con tavoli e sedie. Colazione rinforzata a buffet dolce e salato; pranzo e cena con 2 portate a scelta e buffet di verdure e insalata. **DISTANZA DAL MARE:** 250 m. **DISTANZA DAL CENTRO:** a Rivazzurra, 4 km da Rimini. **ANIMALI:** ammessi di piccola taglia a pagamento, anche in spiaggia.



QUOTE GIORNALIERE PER PERSONA IN CAMERA STANDARD

		MEZZA PENSIONE + BEVANDE	PENSIONE COMPLETA + BEVANDE	BAMBINI 0-6 ANNI	BAMBINI 6-13 ANNI	3/4° LETTO
A	31/05-06/06 30/08-05/09	43	48	Gratis	-30%	-20%
B	07/06-04/07	53,50	58,50	Gratis	-30%	-20%
C	05/07-08/08	57	62	Gratis	-30%	-20%
D	09/08-15/08	79	84	Gratis	-30%	-20%
E	16/08-29/08	62	67	Gratis	-30%	-20%

La quota comprende: soggiorno in camera standard con trattamento scelto, acqua e vino della casa ai pasti, per minimo 3 notti nel periodo A,B, 5 notti in C,E e 7 notti in D.

Supplementi: CULLA 0-3 ANNI: € 5 al giorno (saldo in loco). **ANIMALI:** su richiesta € 30 a soggiorno (saldo in loco).

OFFERTE SPECIALI

PIANO FAMIGLIA: 2 adulti e 2 bambini fino a 15 anni compiuti in camera quadrupla pagano 3 quote.
PERIODI SPECIALI: sconto del 15% per soggiorni di minimo 7 notti in pensione completa dal 31/05 al 04/07.

23 HOTEL FLAMINGO ★★



POSIZIONE: direttamente sulla spiaggia, nel centro di Rivazzurra, a pochi minuti dal centro storico e dall'aeroporto. **CAMERE:** dispongono di aria condizionata e riscaldamento con gestione diretta, cassaforte, telefono satellitare, ampio balcone vista mare, servizi privati con asciugacapelli. Alcune camere doppie sono al piano 5° attico raggiungibile con rampa di scale. Inoltre nelle Junior Suite, completamente rinnovate, sono presenti moderni box doccia e schermi TV Sat. Disponibile una camera per disabili. **SERVIZI:** struttura priva di barriere architettoniche, con reception h24, ampia piscina dotata di angolo per bambini, parcheggio convenzionato a pagamento (secondo disponibilità al check in), bar, sala tv, accogliente hall con arredi ricercati ed eleganti, ampia sala ristorante direttamente vista mare, tutti gli ambienti comuni e le stanze serviti da climatizzazione e riscaldamento, ascensore, biciclette a disposizione, connessione Wi-Fi. Una cucina moderna che si adegua ai gusti delle persone, desiderose di mangiare in modo sano ed equilibrato. ...cerchiamo di mettere in risalto la qualità della cucina, la varietà e la freschezza dei prodotti scelti. Attenzione particolare per gli Ospiti più piccoli e una linea di prodotti alimentari su particolari richieste per problemi di intolleranze alimentari. **DISTANZA DAL MARE:** sul mare. **DISTANZA DAL CENTRO:** a Rivazzurra, 4 km da Rimini. **ANIMALI:** ammessi su richiesta con supplemento, anche in spiaggia.



QUOTE GIORNALIERE PER PERSONA IN CAMERA STANDARD

		MEZZA PENSIONE	PENSIONE COMPLETA	3° LETTO 0-4 ANNI*	3° LETTO 4-15 ANNI	3° LETTO	4° LETTO 0-99 ANNI
A	31/05-14/06 08/09-14/09	66,50	73,50	-40%	-30%	-10%	-50%
B	15/06-29/06	69,50	76	-40%	-30%	-10%	-50%
C	30/06-02/08 25/08-07/09	82,50	89	-40%	-30%	-10%	-50%
D	03/08-24/08	108	114,50	-40%	-30%	-10%	-50%

La quota comprende: soggiorno in camera Standard con trattamento scelto, uso della piscina per minimo 3 notti fino al 21/06 e dal 01/09, 5 notti dal 22/06 al 02/08 e dal 25/08 al 31/08, 7 notti dal 03/08 al 24/08.

Riduzioni: MEZZA PENSIONE: € 6,50 al giorno per persona.

Supplementi: BEVANDE AI PASTI (ACQUA E VINO DELLA CASA): € 9 al giorno a persona (per il 3° letto sconto 15% e 4° letto gratuito). SERVIZIO SPIAGGIA 1 OMBRELLONE E 2 LETTINI per min. 7 notti: € 19 al giorno a camera (dal 3 al 31/8 € 23 al giorno). PARCHEGGIO CONVENZIONATO: € 18 al giorno (saldo in loco). ANIMALI: € 10 al giorno (saldo in loco).

OFFERTE SPECIALI

PRENOTA PRIMA: sconto del 10% per prenotazioni entro il 30/05 (escluso supplementi bevande e spiaggia).

24 HOTEL HAWAY ★★



POSIZIONE: fronte mare con accesso diretto alla spiaggia, a Rimini Rivazzurra. **CAMERE:** dotate di bagno con box doccia o tenda, asciugacapelli, set cortesia, aria condizionata individuale e ventola a soffitto, connessione wi-fi, TV, cassaforte, minifrigo a pagamento, balconcino. **SERVIZI:** reception h24, ascensore, wi-fi gratuito in tutta la struttura, parcheggio convenzionato a 100 m a pagamento (disponibilità al check in), sala ristorante fronte mare, bar, giardino. Noleggio bici gratuito. Colazioni dolci e salate. Menù a scelta con servizio al tavolo, piatti della tradizione romagnola, pesce tutti i giorni, torte, ciambelle e dolci fatti in casa; cene a tema. Su richiesta piatti per intolleranze e allergie. Spiaggia convenzionata con animazione per adulti e bambini e convenzione con i parchi della Riviera. Per i clienti possibilità di utilizzare la piscina dell'Hotel Flamingo. **DISTANZA DAL MARE:** sul mare. **DISTANZA DAL CENTRO:** a Rivazzurra, 4 km da Rimini. **ANIMALI:** ammessi di piccola taglia a pagamento.



QUOTE GIORNALIERE PER PERSONA IN CAMERA STANDARD

		MEZZA PENSIONE	PENSIONE COMPLETA	BAMBINI 0-4 ANNI*	BAMBINI 4-15 ANNI	3° LETTO	4° LETTO
A	01/06-14/06 25/08-14/09	57	63,50	Gratis	-30%	-10%	-30%
B	15/06-28/06	63,50	70	Gratis	-30%	-10%	-30%
C	29/06-02/08 25/08-07/09	76	82,50	Gratis	-30%	-10%	-30%
D	03/08-24/08	101,50	108	-50%	-30%	-10%	-30%

*Bambini 0-3 anni gratuiti in letto coi genitori. In 3° letto sconto 50%.

La quota comprende: soggiorno in camera Standard con trattamento scelto, uso della piscina presso Hotel Flamingo, per minimo 3 notti fino al 21/06 e dal 01/09, 5 notti dal 22/06 al 02/08 e dal 25/08 al 31/08, 7 notti dal 03/08 al 24/08.

Riduzioni: MEZZA PENSIONE: € 6,50 al giorno per persona.

Supplementi: BEVANDE AI PASTI (ACQUA E VINO DELLA CASA): € 5 al giorno a persona (per il 3° letto sconto 15% e 4° letto gratuito). SERVIZIO SPIAGGIA 1 OMBRELLONE E 2 LETTINI min. 7 notti: € 19 al giorno a camera (dal 3 al 31/8 € 23 al giorno). PARCHEGGIO CONVENZIONATO: € 18 al giorno (saldo in loco). ANIMALI: € 10 al giorno (saldo in loco).

OFFERTE SPECIALI

PRENOTA PRIMA: sconto del 10% per prenotazioni entro il 30/05 (escluso supplementi bevande e spiaggia).

25 HOTEL ZURIGO ★★★



POSIZIONE: a Rivazzurra di Rimini, a pochi passi dalla spiaggia. **CAMERE:** dispongono di balcone, Wi-fi gratuito, TV sat, cassaforte, servizi privati con box doccia e asciugacapelli. Su richiesta con supplemento aria condizionata e frigobar. **SERVIZI:** Hall con bar, reception 24h, terrazza, ascensore, parcheggio videosorvegliato nelle vicinanze disponibile su richiesta a pagamento, wi-fi gratuito. Colazione a buffet con ampia scelta di pietanze dolci e salate come brioches, torte fatte in casa, salumi e formaggi. A pranzo e cena menù a base di carne e pesce, sempre accompagnati da buffet di verdure cotte e crude e menù per vegetariani. Per i più piccoli: culle, pappe, seggiolini a tavola e baby menù. L'albergo organizza serate a tema. Lo stabilimento convenzionato, bagno n. 123, è attrezzato con area giochi, animazione per adulti e bambini, zona fitness, campi sportivi e tanto altro. **DISTANZA DAL MARE:** 100 m. **DISTANZA DAL CENTRO:** a Rivazzurra, a 4 km da Rimini. **ANIMALI:** ammessi di piccola taglia con supplemento € 15 per la pulizia finale.



QUOTE GIORNALIERE PER PERSONA IN CAMERA STANDARD

		PENSIONE COMPLETA	ALL INCLUSIVE	3° LETTO 0-3 ANNI*	4° LETTO 0-3 ANNI*	BAMBINI 3-6 ANNI	BAMBINI 6-12 ANNI
A	01/05-31/05	55	--	Gratis	-50%	-50%	-20%
B	01/06-30/06 01/09-07/09	63	73	Gratis	-50%	-50%	-20%
C	01/07-02/08	71	81	Gratis	-50%	-50%	-20%
D	03/08-23/08	88	98	Gratis	-50%	-50%	-20%
E	24/08-31/08	74	84	Gratis	-50%	-50%	-20%
F	08/09-30/09	55	--	Gratis	-50%	-50%	-20%

*1 bambino 0-3 anni gratuiti in letto coi genitori.

Pensione completa comprende: soggiorno in camera standard in pensione completa per un minimo di 3 notti fino al 30/06 e dal 01/09, 5 notti dal 01/07 al 02/08 e dal 24/08 al 31/08, e 7 notti dal 3 al 23/08.

All inclusive comprende inoltre: ½ acqua e ¼ vino a persona a pasto e 1 ombrellone e 2 lettini in spiaggia a camera.

Riduzioni: 3°/4° LETTO ADULTO: 10%. **MEZZA PENSIONE:** € 5 al giorno per persona.

Supplementi: **CULLA:** su richiesta € 10 al giorno (saldo in loco). **ARIA CONDIZIONATA:** su richiesta € 7 al giorno (saldo in loco). **FRIGOBAR:** su richiesta € 5 al giorno (saldo in loco). **CAMERA SINGOLA:** su richiesta € 15 al giorno. **CAMERA VISTA MARE:** su richiesta € 10 al giorno a camera. **PARCHEGGIO CUSTODITO NEI PRESSI DELL'HOTEL:** su richiesta € 10 al giorno fino al 07/08 e dal 22/08 ed € 20 al giorno dal 08/08 al 21/08 (saldo in loco). **ANIMALI piccola taglia:** su richiesta € 15 per pulizia finale (saldo in loco).

26 LIVERPOOL HOTEL RIMINI ALL INCLUSIVE ★★★



POSIZIONE: hotel a conduzione familiare a Rivazzurra di Rimini, a due passi dal mare. **CAMERE:** camere arredate con design moderno e dotate di tutti i comfort: wi-fi gratuito, TV Lcd satellitare 24", aria condizionata, cassaforte e materasso ortopedico, servizi privati con box doccia, balcone, asciugacapelli su richiesta. A disposizione camere family anche a 5-6 letti. **SERVIZI:** Proponiamo a tutti gli ospiti oltre alla classica vacanza all inclusive, anche una formula arricchita da fantastiche Experience: aperitivi in barca a Vela, Pic Nic sotto gli ulivi, cene di Pesce in spiaggia, E-Bike Tour, giornate di pesca, degustazione in cantina, Lezioni di Yoga in Spiaggia. Cucina raffinata e ricca di specialità romagnole. Buffet di Finger Food alle ore 12 con Pizzette, Salumi e Piadine. Serate degustazioni (dopo cena dalle 21.30 in poi): Pizza, Piadine, Tigelle, Ciambella, Sangria, Bombolone. Spiaggia convenzionata 119-120 con animazione. **DISTANZA DAL MARE:** 50 m. **DISTANZA DAL CENTRO:** a Rivazzurra, a 4 km da Rimini. **ANIMALI:** ammessi senza supplemento, anche in spiaggia (previa richiesta).



QUOTE GIORNALIERE PER PERSONA IN CAMERA SENZA VISTA MARE

		PENSIONE COMPLETA	ALL INCLUSIVE	BAMBINI 0-4 ANNI	BAMBINI 4-8 ANNI	BAMBINI 8-13 ANNI	3°/4° LETTO
A	01/06-29/06	80	95	Gratis	-50%	-30%	-30%
B	30/06-30/07	90	105	Gratis	-50%	-30%	-30%
C	31/07-30/08	110	130	Gratis	-50%	-30%	-30%
D	31/08-14/09	75	90	Gratis	-50%	-30%	-30%

Pensione completa comprende: soggiorno in camera Comfort senza vista mare con trattamento di pensione completa, parcheggio, per minimo 3 notti nel periodo A e D, 5 notti in B e 7 notti in C.

All inclusive comprende inoltre: bevande illimitate ai pasti, servizio spiaggia 1 ombrellone e 2 lettini.

Supplementi: **CAMERA VISTA MARE:** € 10 al giorno per persona (a partire da 4 anni).

27 HOTEL ALEVON ★★★★



POSIZIONE: a Rimini Miramare, a pochi passi dalla spiaggia, nelle vicinanze del Parco Divertimenti Fiabilandia e a 10 minuti di auto dai Palacongressi di Rimini. **CAMERE:** La struttura offre 28 camere, dotate di aria condizionata, servizi privati, connessione internet wi-fi, asciugacapelli, cassaforte, Tv e Sky. Alcune con balcone e alcune con balcone alla francese. **SERVIZI:** reception, bar, connessione internet wi-fi gratis in tutta la struttura, parcheggio riservato a 200 m a pagamento. Colazione continentale servita ogni mattina nella sala colazione. Spiaggia convenzionata e ristoranti convenzionati dove pranzare e cenare. **DISTANZA DAL MARE:** 150 m. **DISTANZA DAL CENTRO:** a Miramare, a 5 km da Rimini. **ANIMALI:** ammessi di piccola taglia previa segnalazione al momento della prenotazione, con supplemento € 15 forfait.



QUOTE GIORNALIERE PER PERSONA IN MEZZA PENSIONE+BEVANDE

		CAMERA STANDARD	BAMBINI 0-2 ANNI	BAMBINI 2-6 ANNI	3°/4° LETTO
A	03/05-23/05	36	Gratis	-50%	-30%
B	24/05-06/06	40	Gratis	-50%	-30%
C	07/06-20/06	45	Gratis	-50%	-30%
D	21/06-25/07	49	Gratis	-50%	-30%
E	26/07-08/08	56	Gratis	-50%	-30%
F	09/08-22/08	67,50	Gratis	-50%	-30%
G	23/08-29/08	53,50	Gratis	-50%	-30%
H	30/08-13/09	44	Gratis	-50%	-30%

*Bambini 0/2 anni gratis in letto coi genitori.

La quota comprende: soggiorno in camera standard in mezza pensione con bevande ai pasti per minimo 3 notti fino al 20/06 e dal 30/08, 7 notti dal 21/06 al 29/08.

Supplementi: PARCHEGGIO a 200m: su prenotazione € 50 a settimana (saldo in loco). **ANIMALI:** € 15 per soggiorno (saldo in loco).

28 HOTEL KADETT ★★★★



POSIZIONE: in centro a Miramare di Rimini, a due passi dalla stazione, dalla chiesa e dal viale pedonale. **CAMERE:** accoglienti e confortevoli, ambienti luminosi con arredamento semplice ma pratico, dispongono di materassi ortopedici e reti in doghe, climatizzatore autonomo con supplemento, wi-fi, servizi privati con box doccia, asciugacapelli e set di cortesia, Smart tv 42" e cassaforte. **SERVIZI:** ascensore, sale comuni climatizzate, bar e portineria aperti 24 su 24, veranda sulla passeggiata, giardino interno, area giochi per bambini, servizio biciclette anche elettriche, parcheggio custodito a pagamento. Ogni giorno potrai gustare le ricette tipiche della tradizione e grazie alle speciali "Serate a Tema" settimanali, assaporare i piatti più iconici della cucina Romagnola e i prodotti tipici del territorio. Servizio "Take Away" per poter mangiare dove e quando vuoi. Serate con intrattenimento. L'hotel offre la possibilità di organizzare tante Experience per una vacanza fuori dal comune. **DISTANZA DAL MARE:** 100 m. **DISTANZA DAL CENTRO:** a Miramare, a 5 km da Rimini. **ANIMALI:** ammessi di piccola taglia con supplemento.



QUOTE GIORNALIERE PER PERSONA IN CAMERA STANDARD

		PENSIONE COMPLETA	BAMBINI 0-3 ANNI*	BAMBINI 3-7 ANNI	BAMBINI 7-11 ANNI	BAMBINI 11-15 ANNI	BAMBINI 15-18 ANNI
A	02/06-20/06	61,50	Gratis	-50%	-40%	-30%	-25%
B	21/06-04/07	70	Gratis	-50%	-40%	-30%	-25%
C	05/7-11/07	75	Gratis	-50%	-40%	-30%	-25%
D	12/07-01/08	80	Gratis	-50%	-40%	-30%	-25%
E	02/08-08/08	100	Gratis	-50%	-40%	-30%	-25%
F	09/08-17/08	116,50	Gratis	-50%	-40%	-30%	-25%
G	18/08-30/08	104	Gratis	-50%	-40%	-30%	-25%
H	31/08-07/09	64	Gratis	-50%	-40%	-30%	-25%
I	08/09-20/09	57,50	Gratis	-50%	-40%	-30%	-25%

*Bambini 0-3 anni gratuiti in letto coi genitori.

La quota comprende: soggiorno in camera standard con trattamento di pensione completa per minimo 3 notti dal 21/06 al 05/07, 5 notti dal 02/06 al 21/06, dal 05/07 al 08/08 e dal 08/09 al 20/09, 7 notti dal 09/08 al 07/09 (check in Sabato).

Riduzioni: MEZZA PENSIONE: € 9 al giorno a persona. 3°/4° LETTO OLTRE 18 ANNI: 15%.

Supplementi: SOFT ALL INCLUSIVE (acqua ai pasti e servizio spiaggia 1 ombrellone e 2 lettini): € 20 al giorno a camera (€ 22 dal 01/08 al 31/08 incluso). ALL INCLUSIVE (acqua e vino ai pasti, aria condizionata in camera, servizio Spiaggia 1 ombrellone e 2 lettini, parcheggio): € 35 al giorno a camera (€ 40 dal 01/08 al 31/08 incluso). **PARCHEGGIO CUSTODITO:** su richiesta € 8 al giorno (saldo in loco). **ARIA CONDIZIONATA:** € 6 al giorno (saldo in loco). **ANIMALI:** € 25 per pulizia finale (saldo in loco). **CULLA+PASTI:** € 15 al giorno (in loco).

OFFERTE SPECIALI

PRENOTA PRIMA: sconto del 10% per prenotazioni entro il 31/05 per soggiorni di min. 7 notti sabato/sabato (esclusi supplementi).

PIANO FAMIGLIA: 2 adulti e 2 bambini fino a 15 anni in camera insieme pagano 3 quote.

SPECIALE BAMBINO: 1 bambino gratuito fino a 10 anni in quarto letto per soggiorni fino al 29/6 e dal 30/8

SPECIALE GIOVANI: 4 adulti in camera quadrupla hanno tutti uno sconto del 15%.

29 HOTEL CENTRALE MIRAMARE ★★☆☆



POSIZIONE: a Rimini Miramare, in posizione centrale e tranquilla in prima linea sul nuovo lungomare, con accesso diretto alla spiaggia, a circa 500 m dal centro termale Rimini terme. **CAMERE: Standard:** semplici e funzionali, adatte per 2 persone, dotate di balcone vista città, cassaforte, TV LED 32", wi-fi, telefono e servizi privati con box doccia e asciugacapelli, aria condizionata; mini frigo a richiesta con supplemento. **Comfort:** più ampie e dispongono inoltre di balcone fronte mare e servizi privati con box doccia. **SERVIZI:** reception 24h, sala relax, sala colazione all'ultimo piano con vista panoramica, sala ristorante climatizzata al piano ricevimento, sala TV, bar 24h, due ascensori, elevatore esterno per persone con difficoltà motorie, carrozzine e passeggini, ampio giardino con tavolini, parcheggio recintato incustodito (in parte coperto) fino ad esaurimento posti a pagamento. Prima colazione a buffet dolce e salato, cucina tipica regionale e nazionale e tutti i giorni menù a scelta con piatti a base di carne e pesce. **DISTANZA DAL MARE:** sul lungomare. **DISTANZA DAL CENTRO:** a Miramare, a 5 km da Rimini. **ANIMALI:** ammessi di piccola taglia con supplemento.

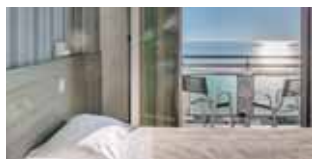

QUOTE GIORNALIERE PER PERSONA IN CAMERA COMFORT

	PENSIONE COMPLETA	ALL INCLUSIVE	BAMBINI 0-3 ANNI*	BAMBINI 3-7 ANNI	BAMBINI 7-14 ANNI	3° LETTO	
A	23/05-13/06	65	83	Gratis	-50%	-30%	-10%
B	14/06-18/07	75	93	Gratis	-50%	-30%	-10%
C	19/07-07/08	93	111	Gratis	-50%	-30%	-10%
D	08/08-24/08	107	125	Gratis	-50%	-30%	-10%
E	25/08-06/09	81	99	Gratis	-50%	-30%	-10%
F	07/09-14/09	70	88	Gratis	-50%	-30%	-10%

*Bambino 0-3 anni gratuito in letto coi genitori.

Pensione completa comprende: soggiorno in camera Comfort in pensione completa per minimo 3 notti (7 notti dal 08/08 al 24/08). **All inclusive comprende inoltre:** acqua, vino locale in bottiglia e bibite ai pasti, servizio spiaggia 1 ombrellone e 2 lettini, per minimo 7 notti.

Riduzioni: 4° LETTO ADULTO: 20%. **MEZZA PENSIONE:** € 4 al giorno per persona dal prezzo pensione completa. **CAMERA DOPPIA STANDARD:** € 10 al giorno a persona (nel periodo D e F € 14 al giorno).

Supplementi: **ALL INCLUSIVE PER MENO DI 7 NOTTI:** € 3 al giorno a persona. **LETTINO DA CAMPEGGIO:** € 15 al giorno (saldo in loco). **MINI FRIGO:** su richiesta € 7 al giorno (saldo in loco). **PARCHEGGIO:** su richiesta € 12 al giorno (saldo in loco). **ANIMALI PICCOLA TAGLIA:** su richiesta € 10 al giorno (saldo in loco).

OFFERTE SPECIALI

PIANO FAMIGLIA: 2 adulti e 2 bambini fino a 14 anni in camera insieme pagano 3 quote.

SPECIALE BIMBI GRATIS: per soggiorni fino al 13/06 e dal 07/09 primo bambino fino a 7 anni gratuito; il secondo ha lo sconto del 50%.

SPECIALE MAMME/PAPA: 1 bambino fino a 14 anni in camera con un adulto ha uno sconto del 30%.

30 HOTEL VILLA DEI FIORI ★★☆☆



POSIZIONE: a Rimini Viserbella, in posizione tranquilla a 50 m dal mare. **CAMERE:** recentemente ristrutturate, sono dotate di TV LCD, wi-fi, servizi privati con doccia, cassaforte, aria condizionata autonoma e ventilatore, balcone (alcune con vista mare). **SERVIZI:** giardino attrezzato e giochi per bambini, piscina con idromassaggio, lettini e ombrelloni sul terrazzo solarium, biciclette a disposizione, parcheggio su prenotazione, connessione wi-fi gratuita. Cucina tipica romagnola a pranzo e cena con menù a scelta tra carne e pesce, accompagnato da buffet di antipasti caldi e freddi, e contorni. Colazione con buffet dolce e salato e caffetteria espressa servita anche in giardino. Aperitivo in piscina tutti i sabati. **DISTANZA DAL MARE:** 50 m. **DISTANZA DAL CENTRO:** a Viserbella, a 4 km da Rimini. **ANIMALI:** ammessi su richiesta con supplemento € 10 forfait finale.



QUOTE GIORNALIERE PER PERSONA IN CAMERA STANDARD

	MEZZA PENSIONE ALL INCLUSIVE	ALL INCLUSIVE	BAMBINI 0-2 ANNI	BAMBINI 2-6 ANNI	BAMBINI 6-12 ANNI	
A	24/05-13/06 07/09-20/09	60	65	Gratis	-40%	-20%
B	14/06-27/06 30/08-06/09	74	79	Gratis	-40%	-20%
C	28/06-01/8	80	85	Gratis	-40%	-20%
D	02/08-08/08 23/08-29/08	90	95	Gratis	-40%	-20%
E	09/08-22/08	101,50	106,50	Gratis	-40%	-20%

*Bambini 0-2 anni gratuiti in letto coi genitori.

La quota comprende: soggiorno in camera standard con trattamento scelto, acqua, soft drinks e vino della casa ai pasti, servizio spiaggia 1 ombrellone e 2 lettini, uso piscina, per minimo 3 notti (6 notti dal 09/08 al 23/08).

Supplementi: **CULLA:** € 8 al giorno (saldo in loco). **ANIMALI:** su richiesta € 10 forfait finale. **PARCHEGGIO:** su richiesta € 10 al giorno (saldo in loco).

OFFERTE SPECIALI NON CUMULABILI

PIANO FAMIGLIA: 2 adulti e 2 bambini 2-8 anni pagano 3 quote intere.

SPECIALE MAMME/PAPA: 1 bambino fino a 13 anni in camera con un adulto ha lo sconto del 30% (escluso 2-23/08).

31 DASAMO HOTEL ★ ★ ★ DADA



POSIZIONE: a Viserbella di Rimini, a pochi metri dal mare e a soli 4 km dal centro storico di Rimini. **CAMERE:** dotate di cassaforte, phon a muro, servizi privati con box doccia, balcone, TV con canali digitali e Sky. Camera quadrupla con letto a castello. **SERVIZI:** piscina esterna riscaldata, giardino, terrazza, parcheggio a pagamento. Colazione, pranzo e cena con servizio a buffet assistito. Bevande alla spina ai pasti (acqua, coca cola, limonata, aranciata, vino, birra). Open bar dalle 10.00 alle 24.00 (bevande analcoliche alla spina, birra). Animazione con mini club 4/8 anni e Junior club 9/12 anni, in hotel e in spiaggia tutti i giorni dal 15/06 al 31/08 (escluso Domenica). **DISTANZA DAL MARE:** 50 m. **DISTANZA DAL CENTRO:** 4 km. **ANIMALI:** di piccola taglia su richiesta con supplemento, ammessi anche in spiaggia.



OFFERTE SPECIALI

PRENOTA PRIMA: sconto del 15% per prenotazioni entro il 28/02; sconto del 10% per prenotazioni entro il 30/04 e sconto del 5% per prenotazioni entro il 31/05.
VACANZA LUNGA: sconto del 10% per soggiorni di min.7 notti fino al 22/06 e dal 07/09.

QUOTE GIORNALIERE A CAMERA IN ALL INCLUSIVE & OPEN BAR				
		CAMERA DOPPIA	CAMERA TRIPLA 2 AD +CHD 0-18 ANNI	CAMERA QUADRUPLA 2 AD +2 CHD 0-18 ANNI
A	29/05-31/05 07/09-13/09	119	150	169
B	01/06-14/06	125	159	80
C	15/06-21/06	147,50	185	207,50
D	22/06-12/07	162,50	202,50	230
E	13/07-02/08	181	224	255
F	03/08-09/08	219	262,50	306
G	10/08-16/08	240	306	362,50
H	17/08-23/08	219	266	310
I	24/08-30/08	187,50	227	265
L	31/08-06/09	150	187,50	212,50

La quota comprende: soggiorno in camera scelta in pensione completa, bevande alla spina ai pasti (acqua, coca cola, limonata, aranciata, vino, birra), Open bar dalle 10 alle 24.00 (bevande analcoliche alla spina, birra), servizio spiaggia 1 ombrellone e 2 lettini dalla 3^a fila, a camera, per minimo 4 notti fino al 31/05 e dal 07/09, 5 notti dal 01/06 al 02/08 e dal 24/08 al 06/09, 6 notti dal 03/08 al 23/08.
Riduzioni: MEZZA PENSIONE+BEVANDE PASTI+OPEN BAR+ SPIAGGIA: 10%.
Supplementi: CULLA: € 10 al giorno (saldo in loco). PARCHEGGIO: su richiesta € 10 al giorno a Giugno e Settembre, € 12 a Luglio, € 15 a Agosto (saldo in loco). ANIMALI: di piccola taglia su richiesta € 15 al giorno (saldo in loco).

32 HOTEL PLAYA ★ ★ ★



POSIZIONE: a Rimini Viserbella, direttamente sul lungomare. **CAMERE:** tutte fornite di servizi privati con box doccia, servizio cortesia, TV color, aria condizionata/riscaldamento a pagamento, quasi tutte con balcone e alcune con splendida vista mare con supplemento. **SERVIZI:** reception 24h, ascensore, sala TV, wi-fi nelle aree comuni, terrazza esterna. Prima colazione con ampia scelta di marmellate, dolci, biscotti, brioches, formaggi ed affettati misti, cereali, succhi di frutta, yogurt. A cena piatti della cucina nazionale e romagnola con carne e pesce, accompagnati da un antipasto della casa (servito al tavolo) e contorni. Su richiesta menù speciali per esigenze dietetiche di ogni genere. **DISTANZA DAL MARE:** sul lungomare. **DISTANZA DAL CENTRO:** a Viserbella, a 5 km dal centro storico di Rimini. **ANIMALI:** ammessi di piccola e media taglia con supplemento.



OFFERTE SPECIALI

PRENOTA PRIMA: sconto del 10% per prenotazioni entro il 31/03.

QUOTE GIORNALIERE PER PERSONA IN MEZZA PENSIONE						
		CAMERA STANDARD	BAMBINI 0-3 ANNI*	BAMBINI 3-8 ANNI	BAMBINI 8-12 ANNI	3 ^a /4 ^o LETTO
A	01/05-13/06	49	Gratis	-50%	-20%	-10%
B	14/06-30/06	55	Gratis	-50%	-20%	-10%
C	01/07-01/08 23/08-31/08	62	Gratis	-50%	-20%	-10%
D	02/08-08/08	75	Gratis	-50%	-20%	-10%
E	09/08-22/08	85	Gratis	-50%	-20%	-10%
F	01/09-30/09	59	Gratis	-50%	-20%	-10%

***BAMBINI 0-3 ANNI GRATUITI IN LETTO COI GENITORI (PASTI ESCLUSI).** CULLA: su richiesta € 10 al giorno (saldo in loco).
La quota comprende: soggiorno in camera standard in mezza pensione per minimo 3 notti nel periodo A e F, 5 notti nel periodo B e C, 7 notti negli altri.
Supplementi: ARIA CONDIZIONATA: € 6 al giorno (saldo in loco). PENSIONE COMPLETA (disponibile dal 01/07 al 30/09): € 8 al giorno per persona fino al 08/08, € 6 dal 09/08 al 22/08, € 7 dal 23/08 al 31/08, € 6 dal 01/09 al 30/09. CAMERA SINGOLA: su richiesta € 10 al giorno. CAMERA DOPPIA USO SINGOLA: su richiesta € 15 al giorno. PARCHEGGIO (a ca. 500 m): su prenotazione € 6 al giorno (saldo in loco). ANIMALI: € 5 al giorno (saldo in loco).

33 HOTEL TYC ★★

POSIZIONE: a Rimini Torre Pedrera, direttamente sul lungomare. **CAMERE:** dotate di telefono, aria condizionata, cassaforte, TV Sat, balcone con stendino, servizi privati con box doccia, asciugacapelli, set di cortesia, wi-fi. **SERVIZI:** completamente climatizzato, hall con american bar, reception, ascensore, wi-fi gratuito, parcheggio video sorvegliato e chiuso con sbarra e cancello a pagamento, biciclette a disposizione, officina bike con attrezzi vari, piscina. Ricca colazione/brunch con biscotti, torte dolci e salate, uova, pizza, pane e focacce tutti i giorni, verdure, salumi e formaggi, insalata di riso o pasta fredda. Cena servita con scelta di 3 primi e 3 secondi con sempre verdure e formaggi. A pranzo ci sarà la possibilità di ordinare piatti freddi (caprese, insalatona, prosciutto e melone), da poter mangiare anche sotto l'ombrellone. Convenzione con la spiaggia. **DISTANZA DAL MARE:** sul lungomare. **DISTANZA DAL CENTRO:** 8 km da Rimini. **ANIMALI:** di piccola taglia su richiesta con supplemento.



QUOTE GIORNALIERE PER PERSONA IN CAMERA STANDARD

		PERNOTTAMENTO COLAZIONE	MEZZA PENSIONE	BAMBINI 0-2 ANNI	BAMBINI 2-6 ANNI	BAMBINI 6-14 ANNI	3°/4° LETTO
A	19/04-13/06 08/09-14/09	45	64*	Gratis	-50%	-20%	-10%
B	14/06-29/06	49	68	Gratis	-50%	-20%	-10%
C	30/06-01/08	54	76	Gratis	-50%	-20%	-10%
D	02/08-24/08	69	93	Gratis	-50%	-20%	-10%
E	25/08-07/09	49	68*	Gratis	-50%	-20%	-10%

La quota comprende: soggiorno in camera standard con trattamento scelto, per minimo 3 notti nel periodo (7 notti nel periodo D). * La mezza pensione (acqua inclusa ai pasti) è possibile dal 01/06 al 31/08.

Supplementi: ANIMALI: € 8 al giorno (saldo in loco). PARCHEGGIO: su richiesta € 5 al giorno (saldo in loco). FRIGOBAR: su richiesta € 3 al giorno (saldo in loco).

34 HOTEL DIAMANTE ★★



POSIZIONE: a Rimini Torre Pedrera, in zona tranquilla, a 100 m dal mare. **CAMERE:** ampie e confortevoli, ideali per le famiglie. Sono dotate di balcone, telefono diretto, Wi-Fi, Tv Led Satellitare, servizi privati con asciugacapelli, cassaforte, ventole a soffitto e aria condizionata. **SERVIZI:** Hotel a conduzione familiare da oltre 50 anni, completamente ristrutturato esternamente nel 2022, è dotato di comfort essenziali e servizi utili alla tranquillità ed al relax: parcheggio gratuito, sala ristorante climatizzata, accogliente soggiorno e piacevole veranda esterna, ascensore, Wi-Fi. Il Ristorante dell'Hotel è a vostra disposizione con menù tradizionali con servizio al tavolo e un variegato buffet di insalate e verdure cotte e crude. Ogni giorno la cucina curata direttamente dai proprietari e la Chef "Achiropita" propone piatti nuovi dove gustare la varietà del pesce del nostro mare, senza dimenticare le pregiate carni del nostro paese. Primi piatti di pasta fatta in casa, golosi dolci preparati quotidianamente. Disponibilità per la preparazione di cibi speciali e pappe per i più piccoli. **DISTANZA DAL MARE:** 100 m. **DISTANZA DAL CENTRO:** 8 km da Rimini. **ANIMALI:** di piccola taglia su richiesta.



QUOTE GIORNALIERE PER PERSONA IN PENSIONE COMPLETA+BEVANDE

		CAMERA STANDARD	3° LETTO 0-3 ANNI	4° LETTO 0-3 ANNI	BAMBINI 3-10 ANNI	BAMBINI 10-13 ANNI	3°/4° LETTA
A	24/05-14/06	60	Gratis	-50%	-50%	-30%	-10%
B	15/06-21/06	62	Gratis	-50%	-50%	-30%	-10%
C	22/06-29/06	66	Gratis	-50%	-50%	-30%	-10%
D	30/06-03/08	68	Gratis	-50%	-50%	-30%	-10%
E	04/08-18/08	85	Gratis	-50%	-50%	-30%	-10%
F	19/08-24/08	76	Gratis	-50%	-50%	-30%	-10%
G	25/08-30/08	64	Gratis	-50%	-50%	-30%	-10%
H	31/08-16/09	57	Gratis	-50%	-50%	-30%	-10%

La quota comprende: soggiorno in camera Standard con trattamento di pensione completa, bevande ai pasti (acqua e vino) per minimo 3 notti fino al 21/06 e dal 06/09, 7 notti dal 22/06 al 30/08 (check in/out sabato o domenica dal 19/07 al 23/08) e 5 notti dal 31/08 al 05/09.

Riduzioni: MEZZA PENSIONE: € 3 al giorno per persona.

Supplementi: CAMERA SINGOLA: su richiesta € 5 al giorno. CAMERA DOPPIA USO SINGOLA: su richiesta € 15 al giorno. SERVIZIO SPIAGGIA 1 ombrellone e 2 lettini: € 19 al giorno.

OFFERTE SPECIALI

PIANO FAMIGLIA: 2 adulti e 2 bambini fino a 14 anni in camera insieme pagano 3 quote intere.

35 HOTEL PALAZZO CAVEJA ★★★



POSIZIONE: a Torre Pedrera, direttamente sul lungomare e a pochi chilometri dal centro. **CAMERE:** camere luminose e spaziose completamente ristrutturate nel 2021, dispongono di servizi privati con doccia, balcone attrezzato con vista mare laterale o collina, climatizzatore, TV LCD, telefono, cassaforte, Wi-Fi gratuito, armadio, asciugacapelli e set di cortesia. Possibilità di camere per disabili. Le camere familiari sono composte da 2 camere da letto matrimoniali, balcone attrezzato uno con vista mare laterale ed uno con vista collina. **SERVIZI:** L'hotel dispone di reception h24, wi-fi gratuito, parcheggio a pagamento. Private Spa percorso di 60 minuti con sauna, bagno turco, vasca idromassaggio e doccia emozionale a pagamento. Jacuzzi esterna con supplemento. Il ristorante propone ogni giorno le pietanze tipiche della Romagna con menù a 3 portate a scelta tra 2 primi, 2 secondi e dolce o frutta. In estate i piccoli ospiti saranno coccolati ogni giorno dal nostro staff di animazione con giochi a misura di bambino. **DISTANZA DAL MARE:** sul mare. **DISTANZA DAL CENTRO:** a Torre Pedrera, a 4 km dal centro di Rimini. **ANIMALI:** Animali di piccola taglia € 10,00 a notte.



OFFERTE SPECIALI

SPECIALE SPIAGGIA: per soggiorni nel periodo 28/06-30/08 servizio spiaggia 1 ombrellone e 2 lettini a camera incluso.

QUOTE GIORNALIERE PER PERSONA IN CAMERA STANDARD

	PERNOTTAMENTO E COLAZIONE	MEZZA PENSIONE	BAMBINI 0-4 ANNI*	3°/4° LETTO	
A	08/04-29/05 06/09-08/10	45	70	Gratis	-50%
B	30/05-13/06 30/08-05/09	50	75	Gratis	-50%
C	14/06-27/06	55	80	Gratis	-50%
D	28/06-18/07	60	85	Gratis	-50%
E	19/07-01/08 23/08-29/08	65	90	Gratis	-50%
F	02/08-22/08	70	95	Gratis	-50%

*BAMBINO 0/4 ANNI GRATUITO. PASTI A CONSUMO.

La quota comprende: soggiorno in camera standard in trattamento scelto per minimo 1 notte fino al 28/05 e dal 01/06 al 13/06, 3 notti dal 29/05 al 31/05, 5 notti dal 14/06 al 08/10.

Supplementi: PARCHEGGIO: su richiesta € 10 al giorno (saldo in loco). ANIMALI: di piccola taglia su richiesta € 10 al giorno (saldo in loco).

36 HOTEL ADRIATICA ★★★



POSIZIONE: a Viserba, direttamente sul lungomare. **CAMERE:** Le camere dell'Hotel dispongono di tutti i comfort: Tv satellitare, telefono, asciugacapelli, cassetta di sicurezza, Wi-Fi, aria condizionata. A richiesta disponibili camere con balcone e vista mare. **SERVIZI:** L'intera struttura è climatizzata e dispone di ascensore e wi-fi, sala ristorante dove gli ospiti potranno gustare la colazione a buffet con tanti prodotti fatti dallo chef: torte, crostate, ciambelle, uova strapazzate e tanto altro ancora. Infine una terrazza, per ammirare lo stupendo panorama e dove poter gustare un aperitivo in tutta tranquillità. **DISTANZA DAL MARE:** sul lungomare. **DISTANZA DAL CENTRO:** a Viserba, a 4 km da Rimini. **ANIMALI:** di piccola taglia su richiesta.



QUOTE GIORNALIERE PER PERSONA IN PERNOTTAMENTO E COLAZIONE

	CAMERA SPORTING	CAMERA EXECUTIVE V.MARE	BAMBINI 0-2 ANNI	BAMBINI 2-8 ANNI	BAMBINI 8-12 ANNI	3°/4° LETTO	
A	01/04-20/06 (escluso Festività) 13/09-01/10	44	54	Gratis	-50%	-20%	-10%
B	21/06-08/08 23/08-12/09	54	64	Gratis	-50%	-20%	-10%
C	09/08-22/08	64	74	Gratis	-50%	-20%	-10%

*BAMBINI 0-2 ANNI: culla gratis, pasti esclusi.

La quota comprende: soggiorno in camera scelta in pernottamento e colazione, per un soggiorno di minimo 3 notti (7 notti nel periodo C).

Supplementi: CAMERA SINGOLA: su richiesta € 15 al giorno. PARCHEGGIO: su richiesta € 20 al giorno (saldo in loco).

37 HOTEL LEM ★★



POSIZIONE: a Rimini Marina centro, in posizione centrale, a due passi dal mare. **CAMERE:** recentemente rinnovate, dispongono di balcone, telefono, TV satellitare, wi-fi, cassaforte, servizi privati rinnovati con box doccia, ventilatore a soffitto, frigobar e asciugacapelli. Aria condizionata su richiesta con supplemento. Possibilità di camere comunicanti per max 6 persone con 2 balconi e 2 TV. **SERVIZI:** sala soggiorno con bar e reception 24h, ascensore, parcheggio scoperto fino esaurimento, biciclette, wi-fi, piscina esterna 10x20m con zona riservata ai bimbi, solarium con lettini e ombrelloni, vasca idromassaggio 6 posti a pagamento, area giochi per bambini. Colazione a buffet; a pranzo e cena 3 menù a scelta più buffet di verdure, antipasti e dessert. Animazione nella spiaggia convenzionata. **DISTANZA DAL MARE:** 150 m. **DISTANZA DAL CENTRO:** in centro. **ANIMALI:** accettati di piccola taglia con supplemento € 5 al giorno.



OFFERTE SPECIALI PER SOGGIORNI SETTIMANALI

PRENOTA PRIMA: sconto del 5% per prenotazioni entro il 30/04 per soggiorni di minimo 7 notti sul prezzo di pensione completa.
SPECIALE BAMBINI GRATIS: 1 bambino ino a 10 anni in camera con 2 adulti è gratuito fino al 13/06 e dal 13/09; secondo bambino scontato da listino.
PIANO FAMIGLIA: 2 adulti e 2 bambini 3-14 anni pagano 3 quote intere.
SPECIALE GIOVANI: 4 ragazzini fino a 26 anni in camera quadrupla hanno uno sconto del 10% ciascuno.
SPECIALE MAMME/PAPA: 1 bambino fino a 12 anni in camera con un adulto ha uno sconto del 20% (escluso periodi E).

QUOTE GIORNALIERE PER PERSONA IN CAMERA STANDARD

	PENSIONE COMPLETA	ALL INCLUSIVE	BAMBINI 0-3 ANNI*	BAMBINI 3-7 ANNI	BAMBINI 7-11 ANNI	BAMBINI 11-15 ANNI	
A	05/05-13/06 13/09-28/09	54	64	Gratis	-50%	-40%	-30%
B	14/06-04/07 30/08-12/09	62	74	Gratis	-50%	-40%	-30%
C	05/07-01/08	68	80	Gratis	-50%	-40%	-30%
D	02/08-08/08	74	86	Gratis	-50%	-40%	-30%
E	09/08-22/08	90	102	Gratis	-50%	-40%	-30%
F	23/08-29/08	70	82	Gratis	-50%	-40%	-30%

*1 Bambino gratuito in letto coi genitori. Eventuale 2° bambino culla+pasti € 20 al giorno.

Pensione completa comprende: soggiorno in camera standard in pensione completa con acqua illimitata ai pasti, per minimo 3 notti nel periodo A, 5 notti in B, C, F e 7 notti in D, E con check in/out sabato o domenica.

All inclusive comprende inoltre: vino, bibite e the freddo ai pasti, servizio spiaggia 1 ombrellone e 2 lettini a camera.

Riduzioni: MEZZA PENSIONE: € 7 al giorno per persona. 3° LETTO ADULTO: 20%. 4° LETTO ADULTO: 30%.

Supplementi: CAMERA SINGOLA SENZA BALCONE: su richiesta € 10 al giorno. ARIA CONDIZIONATA: su richiesta € 5 al giorno (saldo in loco). ANIMALI: € 5 al giorno (saldo in loco).

38 HOTEL ISCHIA ★★



POSIZIONE: a Marebello, a circa 100 m dal mare. **CAMERE:** dotate di smartTV, bagno privato con doccia e phon, cassaforte, balcone; frigobar e aria condiziona con supplemento. **SERVIZI:** wi-fi gratuito, reception dalle 7 alle 20, bar e ristorante, ascensore, noleggio bici a pagamento. Convenzione con lo stabilimento balneare. **DISTANZA DAL MARE:** 100 m. **DISTANZA DAL CENTRO:** a Marebello, a 2 km dal centro. **ANIMALI:** di tutte le taglie su richiesta a pagamento.



QUOTE GIORNALIERE A CAMERA IN PERNOTTAMENTO E COLAZIONE

		CAMERA DOPPIA		CAMERA TRIPLA		CAMERA QUADRUPLA		BAMBINI 0-4 ANNI*
		DOM-GIOV	VEN-SAB	DOM-GIOV	VEN-SAB	DOM-GIOV	VEN-SAB	
A	18/04-27/06 06/09-11/10	62,50	69	90,50	100	119	131,50	Gratis
B	28/06-25/07	87,50	94	122	131,50	156,50	169	Gratis
C	26/07-08/08 23/08-05/09	106,50	106,50	156,50	156,50	194	194	Gratis
C	09/08-22/08	125	125	175	175	231,50	231,50	Gratis

*bambino 0-4 anni gratuito in letto coi genitori senza posto letto.

La quota comprende: soggiorno in camera scelta in pernottamento e colazione, per minimo 1 notte fino al 25/07 e dal 06/09 (nei week end min 2 notti) e minimo 3 notti dal 26/07 al 05/09.

Supplementi: ARIA CONDIZIONATA: € 6 al giorno a camera (saldo in loco). ANIMALI: su richiesta € 6 al giorno (saldo in loco).

OFFERTE SPECIALI NON CUMULABILI

PRENOTA PRIMA: sconto del 15% per prenotazioni entro il 28/02. Sconto del 10% per conferme fino a 60 giorni dal check in e sconto del 5% per conferme fino a 30 giorni prima del check in.
VACANZA LUNGA: sconto del 15% per soggiorni di min. 7 notti e sconto del 10% per min. 5 notti (non valido dal 09/08 al 23/08). Sconto del 5% per soggiorni di min. 3 notti (non valido dal 26/07 al 06/09).

39 HOTEL THE SEA ★★



POSIZIONE: a Marebello di Rimini, a soli 2 minuti a piedi dal mare. **CAMERE:** 28 camere completamente ristrutturate dotate di ogni comfort: bagno con box doccia e phon, aria condizionata, TV, wi-fi, balcone. **SERVIZI:** un hotel semplice e moderno, dotato di una terrazza, wi-fi nelle aree comuni. E' possibile usufruire del servizio di colazione ogni mattina dalle 7.30 fino alle 10.30. L'hotel non dispone di ascensore. **DISTANZA DAL MARE:** 200 m. **DISTANZA DAL CENTRO:** a Marebello, a 2,5 km da Rimini. **ANIMALI:** ammessi gratuitamente.



QUOTE GIORNALIERE A CAMERA IN PERNOTTAMENTO E PRIMA COLAZIONE

		CAMERA DOPPIA	CAMERA TRIPLA	CAMERA QUADRUPLA
A	06/03-18/04 22/04-30/04	56,50	69	81,50
B	19/04-21/04	69	81,50	94
C	01/05-30/06 01/09-25/09	63	75,50	88
D	01/07-14/07	69	81,50	94
E	15/07-31/07 17/08-31/08	81,50	94	106,50
F	01/08-10/08	119	131,50	144
G	11/08-16/08	131,50	144	156,50

La quota comprende: soggiorno nella camera scelta in pernottamento e colazione, per minimo 3 notti fino al 30/04 e dal 01/09, 5 notti dal 01/05 al 30/06 e 7 notti dal 01/07 al 31/08 con soggiorno sabato/sabato o domenica/domenica.

40 HOTEL MARA ★★



POSIZIONE: a Bellariva di Rimini, a pochi passi dal mare e dalla fermata Metromare. **CAMERE:** ogni camera è dotata di smart tv, wi-fi, bagno privato con doccia e phon, cassaforte, balcone e frigobar. Aria condizionata con supplemento. Molte delle camere hanno arredamento rinnovato. **SERVIZI:** bar, reception 7.00-20.00, wi-fi nelle aree comuni, sala TV, area esterna con sedie, a disposizione angolo per neomamme con piastra ad induzione. Noleggio bici a pagamento. Convenzione con lo stabilimento balneare. Colazione a buffet con prelibatezze dolci e salate, tra cui cornetti caldi, torte, crostate, frutta fresca, yogurt, cereali, prosciutto, formaggio, panini caldi e molto altro, succhi di frutta, the e tisane. La caffetteria, inclusi caffè e cappuccino, viene servita direttamente al tavolo. La colazione è adatta anche a ospiti con intolleranze alimentari, offrendo opzioni senza glutine. Convenzione con stabilimento balneare. **DISTANZA DAL MARE:** 300 m. **DISTANZA DAL CENTRO:** a Bellariva, a 2 km da Rimini. **ANIMALI:** di tutte le taglie su richiesta a pagamento.



QUOTE GIORNALIERE A CAMERA IN PERNOTTAMENTO E COLAZIONE

		CAMERA DOPPIA		CAMERA TRIPLA		CAMERA QUADRUPLA		BAMBINI 0-4 ANNI*
		DOM-GIOV	VEN-SAB	DOM-GIOV	VEN-SAB	DOM-GIOV	VEN-SAB	
A	18/04-27/06 06/09-11/10	62,50	69	90,50	100	119	131,50	Gratis
B	28/06-25/07	87,50	94	122	131,50	156,50	169	Gratis
C	26/07-08/08 23/08-05/09	106,50	106,50	156,50	156,50	194	194	Gratis
C	09/08-22/08	125	125	175	175	231,50	231,50	Gratis

*bambino 0-4 anni gratuito in letto coi genitori senza posto letto.

La quota comprende: soggiorno in camera scelta in pernottamento e colazione, per minimo 1 notte fino al 25/07 e dal 06/09 (nei week end min. 2 notti) e minimo 3 notti dal 26/07 al 05/09.

Supplementi: ARIA CONDIZIONATA: € 6 al giorno a camera (saldo in loco). ANIMALI: su richiesta € 6 al giorno (saldo in loco).

OFFERTE SPECIALI NON CUMULABILI

PRENOTA PRIMA: sconto del 15% per prenotazioni entro il 28/02. Sconto del 10% per conferme fino a 60 giorni dal check in e sconto del 5% per conferme fino a 30 giorni prima del check in.

VACANZA LUNGA: sconto del 15% per soggiorni di min. 7 notti e sconto del 10% per min. 5 notti (non valido dal 09/08 al 23/08). Sconto del 5% per Soggiorni di min. 3 notti (non valido dal 26/07 al 06/09).

Riccione

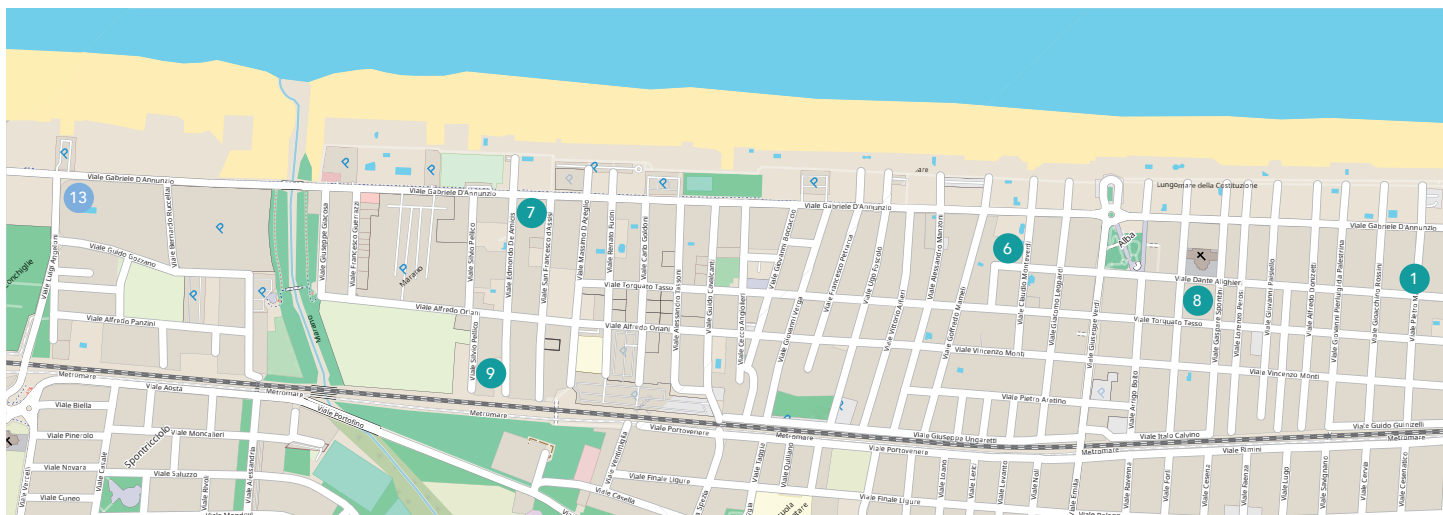

1 HOTEL VITTORIA ★★★★★



POSIZIONE: a Riccione, a pochi passi dal mare, nel cuore della città. **CAMERE:** Tutte dotate di telefono diretto, TV LED 32", climatizzazione indipendente, cassaforte, frigobar, asciugacapelli, specchio trucco, box doccia o vasca. **Executive:** camere confortevoli e spaziose, possono ospitare da 2 a 4 persone, con box doccia o vasca, balcone attrezzato con tavolino, sedie e stendibiancheria, ricco set di "cortesia camera" con ciabattine da camera. **Suite:** tre ambienti adatti per 5 persone: camera matrimoniale con balcone, salottino con divano-letto, grande stanza da bagno con box doccia e/o vasca. **SERVIZI:** il fiore all'occhiello dell'Hotel Vittoria è la nuova piscina "Benessere", a disposizione gratuita da maggio a settembre, all'aperto e riscaldata, immersa nel verde, con vasca idromassaggio 12 posti, vasca principale con profondità 140 cm, zona bimbi con profondità max 60 cm, percorso vascolare con getti d'acqua a pavimento e vari livelli laterali, lama d'acqua per il massaggio cervicale, geyser a pavimento, 4 botti massaggianti con blower

plantare, 2 postazioni lettini blower immersi, chaise longue a bordo piscina. Wi-fi in tutta la struttura, parcheggio recintato a pagamento, bar, sala TV, ampio giardino, 3 sale per riunioni o piccoli congressi. Colazione continentale a buffet; a pranzo e cena menù a scelta. **DISTANZA DAL MARE:** 30 m. **DISTANZA DAL CENTRO:** in centro. **ANIMALI:** su richiesta con supplemento.

QUOTE GIORNALIERE PER PERSONA IN PENSIONE COMPLETA+BEVANDE						
		CAMERA EXECUTIVE	3° LETTO 0-5 ANNI	4° LETTO 0-5 ANNI	BAMBINI 5-12 ANNI	3/4° LETTO
A	23/05-11/06 07/09-30/09	88	Gratis	30	-50%	-10%
B	12/06-03/07 24/08-06/09	99	Gratis	30	-50%	-10%
C	04/07-02/08	114	Gratis	30	-50%	-10%
D	03/08-09/08 17/08-23/08	127	Gratis	30	-50%	-10%
E	10/08-16/08	148	Gratis	30	-50%	-10%

La quota comprende: soggiorno in camera Executive in pensione completa, bevande ai pasti (acqua, vino), per minimo 7 notti oppure 5 notti con arrivo Domenica e partenza Venerdì.
Riduzioni: MEZZA PENSIONE+BEVANDE: € 10 al giorno a persona.
Supplementi: CAMERA DOPPIA USO SINGOLA: su richiesta 50%. PARCHEGGIO: su richiesta € 15 al giorno (saldo in loco). ANIMALI: su richiesta € 12 al giorno (saldo in loco).



OFFERTE SPECIALI

SPECIALE MAMME/PAPA: in camera con un adulto 1 bambino fino a 5 anni sconto 50%; da 5 a 12 anni sconto 10%.

2 HOTEL BOEMIA ★★★★★



POSIZIONE: a Riccione, tra le Terme ed il famoso Viale Ceccarini, adatto ad una vacanza all'insegna del relax. **CAMERE:** Superior, tutte dotate dei più moderni comfort con frigobar, TV Sat, climatizzazione, telefono, cassaforte, servizi con doccia, asciugacapelli, alcune con balcone con vista sul mare. **SERVIZI:** American-Bar, sala meeting, biciclette a disposizione e free wi-fi, reception 24h, garage a pagamento, transfer da/per la stazione gratuito. Centro benessere con area wellness & beauty, zona relax, piscina esterna riscaldata in inverno con cascatelle idromassaggio. Cucina raffinata con ampia scelta tra carne e pesce nelle migliori ricette mediterranee. **DISTANZA DAL MARE:** 50 m. **DISTANZA DAL CENTRO:** 700 m. **ANIMALI:** di piccola taglia su richiesta € 8 al giorno (in loco).



QUOTE GIORNALIERE PER PERSONA IN MEZZA PENSIONE					
		CAMERA SUPERIOR	BAMBINI 0-3 ANNI*	BAMBINI 3-12 ANNI	3/4° LETTO
A	04/04-18/05 15/09-30/09	65	Gratis	-50%	-20%
B	19/05-28/06	82	Gratis	-50%	-20%
C	29/06-07/08	105	Gratis	-50%	-20%
D	08/08-24/08	132	Gratis	-50%	-20%
E	25/08-14/09	82	Gratis	-50%	-20%

* Bambini 0-3 anni gratuiti in letto coi genitori. CULLA: su richiesta € 15 al giorno (max 1 per camera).
La quota comprende: soggiorno in camera Superior in mezza pensione, telo mare in uso con cauzione, omaggio alla partenza, per minimo 3 notti fino al 18/05 e dal 15/09, 5 notti dal 19/05 al 28/06 e 7 notti dal 29/06 al 14/09.
Supplementi: PASQUA (20/04-22/04): € 50 al giorno a persona. CAMERA CON BALCONE: su richiesta € 15 al giorno a camera; CAMERA CON BALCONE VISTA MARE: su richiesta € 25 al giorno a camera. ANIMALI: su richiesta € 8 al giorno (in loco). GARAGE COPERTO: su prenotazione € 20 al giorno (saldo in loco).

OFFERTE SPECIALI

VACANZA LUNGA: sconto del 10% per soggiorni di minimo 14 notti.

RICCIONE

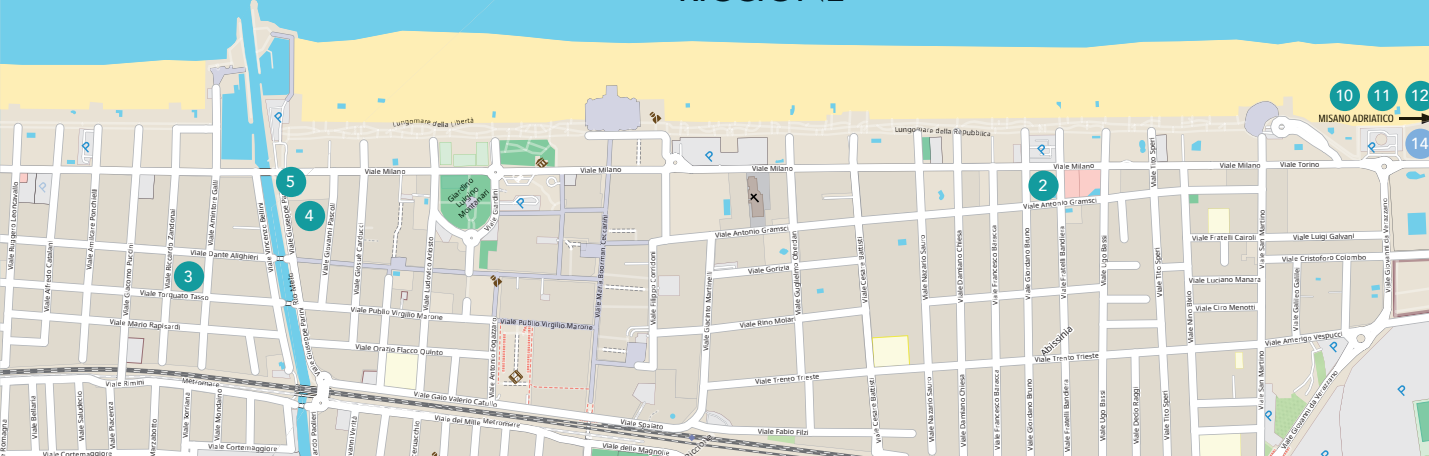

3 HOTEL LA CAPPUCCINA ★★ ★★



POSIZIONE: a Riccione, in posizione centrale e tranquilla, vicino al mare e a pochi passi da Viale Ceccarini. Aperto tutto l'anno. **CAMERE:** Tipologia Comfort con bagno ristrutturato con box doccia, asciugacapelli, TV, telefono, aria condizionata/riscaldamento, wi-fi, cassaforte, balcone o finestra. **SERVIZI:** completamente climatizzato e dotato di piscina riscaldata esterna (aprile-ottobre), ampio solarium attrezzato e angolo giochi per bimbi, bar, soggiorno con TV, ascensore, parcheggio a pagamento recintato scoperto/ombreggiato o interrato su prenotazione, biciclette (anche con seggiolino) fino ad esaurimento, wi-fi. Menù a scelta e ricchi della cucina italiana con un occhio di riguardo alla stagionalità, terra e mare e alle sempre amate specialità romagnole. Per i clienti ingresso gratuito al Parco Termale Perle d'Acqua con cascate cromoterapiche e una grandissima piscina all'aperto con idromassaggi, ingresso gratuito al Parco Acquatico Beach Village, cuffie e teli per piscina, aperitivo settimanale, animazione serale per bambini. **DISTANZA DAL MARE:** 180 m. **DISTANZA DAL CENTRO:** in centro. **ANIMALI:** ammessi di piccola taglia con supplemento.



QUOTE GIORNALIERE PER PERSONA IN PENSIONE COMPLETA							
		CAMERA COMFORT	3° LETTO 0-4 ANNI	4° LETTO 0-4 ANNI	BAMBINI 4-12 ANNI	BAMBINI 12-18 ANNI	3°/4° LETTO
A	11/05-14/06 14/09-01/11	63	Gratis	-50%	-50%	-30%	-25%
B	15/06-21/06	66	Gratis	-50%	-50%	-30%	-25%
C	22/06-28/06	80	Gratis	-50%	-50%	-30%	-25%
D	29/06-26/07	90	Gratis	-50%	-50%	-30%	-25%
E	27/07-02/08 31/08-06/09	85	Gratis	-50%	-50%	-30%	-25%
F	03/08-09/08	90	Gratis	-50%	-50%	-30%	-25%
G	10/08-23/08	120	20	-50%	-50%	-30%	-25%
H	24/08-30/08	90	Gratis	-50%	-50%	-30%	-25%
I	07/09-13/09	70	Gratis	-50%	-50%	-30%	-25%

* Nei mesi di Maggio, Settembre e Ottobre è possibile che i pasti si svolgano in ristorante esterno.
La quota comprende: soggiorno in camera Comfort in pensione completa, acqua durante i pasti, ingresso al Parco Acquatico Beach Village, animazione. Check in sempre la Domenica per soggiorni di minimo 3 notti fino al 28/06 e dal 31/08, 5 notti dal 29/06 al 09/08 e dal 24/08 al 30/08. Soggiorno minimo 7 notti Domenica/Domenica dal 10/08 al 23/08.
Riduzioni: MEZZA PENSIONE: € 5 al giorno a persona.
Supplementi: CULLA 0-4 ANNI: gratuita (max 1 a camera). ALL INCLUSIVE (acqua, vino locale o birra ai pasti, servizio spiaggia 1 ombrellone e 2 lettini a camera fino al 30/09 per min.5 notti): € 17 al giorno per persona (3°/4° letto sconto da listino- gratuito fino a 4 anni). **ANIMALI (non ammessi alla sala ristorante):** € 10 al giorno (saldo in loco).

OFFERTE SPECIALI

PIANO FAMIGLIA: 2 adulti e 2 bambini 4-18 anni in camera insieme pagano sempre 3 quote intere.

4 HOTEL CANNES ★★ ★★



POSIZIONE: in centro a Riccione, a soli 50 m dalla spiaggia, vicino al porto e a pochi metri da Viale Ceccarini e da Viale Dante con negozi e locali. **CAMERE:** dotate di aria condizionata autonoma, cassaforte, frigobar, TV Lcd 22 pollici, balcone, box doccia e asciugacapelli. **SERVIZI:** parcheggio interno a pagamento fino ad esaurimento, biciclette a disposizione, portiere notturno, Wi-Fi, sala tv, bar, ascensore, veranda giardino attrezzata con tavoli e sedie. Convenzione con la Spiaggia 90 con vasche idromassaggio e parco giochi per bambini. Colazione a buffet dolce e salata con caffetteria come al bar. Pranzo e a cena serviti presso il ristorante dell'Hotel Milano Helvetia a 100m con scelta fra 3 menù (carne, di pesce o vegetariano). I clienti possono usufruire anche della piscina con animazione presso l'Hotel Milano Helvetia. **DISTANZA DAL MARE:** 50 m. **DISTANZA DAL CENTRO:** in centro. **ANIMALI:** di piccola taglia su richiesta



QUOTE GIORNALIERE PER PERSONA IN PENSIONE COMPLETA				
		CAMERA CLASSIC	BAMBINI 0-2 ANNI	3°/4° LETTO
A	30/05-06/06	69	18	-20%
B	07/06-20/06	80	18	-20%
C	21/06-04/07	87	18	-20%
D	05/07-25/07	93	18	-20%
E	26/07-01/08	102	18	-20%
F	02/08-08/08	114	18	-20%
G	09/08-16/08	123	18	-20%
H	17/08-23/08	104	18	-20%
I	24/08-30/08	76	18	-20%
L	31/08-14/09	61	18	-20%

La quota comprende: soggiorno in camera Classic in pensione completa per minimo 5 notti (7 notti dal 09/08 al 23/08 con soggiorno sabato/sabato o domenica/Domenica). **Pranzo e cena serviti all'Hotel Milano Helvetia.**
Riduzioni: MEZZA PENSIONE: € 15 al giorno per persona.
Supplementi: ALL INCLUSIVE (acqua, vino, bibite analcoliche in bottiglie ai pasti, 1 ombrellone e 2 lettini in spiaggia): € 36 al giorno a camera (dal 09/08 al 23/08 € 40 al giorno). **CAMERA NEW:** su richiesta € 10 al giorno a persona. **PARCHEGGIO:** su richiesta € 20 al giorno (saldo in loco). **ANIMALI:** € 8 al giorno (saldo in loco).

OFFERTE SPECIALI

PIANO FAMIGLIA: 4 persone in camera quadruple pagano 3 quote (nel periodo 02/08-23/08 pagano 3.3 quote).

5 HOTEL MILANO HELVETIA ★★★★



POSIZIONE: nel pieno centro di Riccione, di fronte al bellissimo lungomare, ad un passo dal mare e dal famoso Viale Ceccarini. **CAMERE: PARADISO:** arredate in stile classico e confortevole, provviste di servizi privati con box doccia e asciugacapelli, minibar, aria condizionata, cassaforte, TV LCD. **SUPERIOR:** dispone inoltre di balcone, set cortesia e accappatoio. Possibilità di camere comunicanti. **SERVIZI:** piscina con idromassaggio e zona per bambini con profondità 50 cm, area relax con bagno turco, solarium e cabina massaggi, garden bar, parcheggio, biciclette a disposizione. Animazione e miniclub in hotel. Ogni giorno nel ristorante viene servita una gustosa colazione dolce e salata fino alle ore 10. Una colazione all'italiana continua poi fino alle ore 12:00 al garden bar dell'Hotel. A pranzo e a cena una scelta di tre menù a base di carne e pesce, accompagnati da verdure crude e cotte e naturalmente pasticceria fatta in casa. Per i piccoli un menù dedicato e merenda pomeridiana. Menù vegetariano e per celiaci. **DISTANZA DAL MARE:** 30 m. **DISTANZA DAL CENTRO:** in centro. **ANIMALI:** su richiesta.



QUOTE GIORNALIERE PER PERSONA IN PENSIONE COMPLETA

		CAMERA PARADISO	BAMBINI 0-3 ANNI	BAMBINI 3-6 ANNI	BAMBINI 6-13 ANNI	3/4° LETTO
A	30/05-06/06	75	18	-50%	-20%	-10%
B	07/06-20/06	92	18	-50%	-20%	-10%
C	21/06-25/07	105	18	-50%	-20%	-10%
D	26/07-01/08	111	18	-50%	-20%	-10%
E	02/08-08/08	125	18	-50%	-20%	-10%
F	09/08-16/08	134	18	-50%	-20%	-10%
G	17/08-23/08	128	18	-50%	-20%	-10%
H	24/08-30/08	85	18	-50%	-20%	-10%
I	31/08-21/09	74	18	-50%	-20%	-10%

La quota comprende: soggiorno in camera Paradiso in pensione completa per minimo 5 notti (7 notti dal 09/08 al 23/08 con soggiorno sabato/sabato o domenica/Domenica).

Riduzioni: MEZZA PENSIONE: € 15 al giorno per persona.

Supplementi: ALL INCLUSIVE (acqua, vino, bibite analcoliche in bottiglie ai pasti, 1 ombrellone e 2 lettini in spiaggia): € 36 al giorno a camera (dal 09/08 al 23/08 € 40 al giorno). **CAMERA SUPERIOR:** su richiesta € 11 al giorno a persona. **PARCHEGGIO:** su richiesta € 20 al giorno (saldo in loco). **ANIMALI:** su richiesta € 8 al giorno (saldo in loco).

OFFERTE SPECIALI

PIANO FAMIGLIA: 4 persone in camera quadruple pagano 3 quote (nel periodo 02/08-23/08 pagano 3.3 quote).

6 ANTIBES FAMILY HOTEL ★★★★



POSIZIONE: a Riccione zona Alba, a soli 50 metri dal mare, vicinissimo a Viale Dante. **CAMERE:** tutte le camere hanno un terrazzino, aria condizionata autonoma, TV, telefono, cassetta sicurezza, servizi privati con box doccia e asciugacapelli, minibar a richiesta. **SERVIZI:** completamente rinnovato e climatizzato, con piscina riscaldata con angolo idromassaggio e scivolo per bambini, reception h24, wi-fi gratuito in tutta la struttura, biciclette a disposizione gratuitamente (alcune con seggiolini per bambini), passeggini. 2 parcheggi a pagamento: uno interno all'hotel con circa 5 posti auto e uno esterno recintato e chiuso a circa 1 km (con servizio navetta dalle 8 alle 22). Animazione per bambini da 3 anni, tutto il giorno tutti i giorni e per chi lo desidera si pranza e si cena tutti insieme con gli animatori. Ingresso illimitato al parco Beach Village e 1 ingresso al Parco Avventura. Prima colazione in terrazza con ricco buffet dolce e salato. Servizio al tavolo a pranzo e a cena, con buffet di verdure e antipasti. Menù per i piccoli ospiti con orari flessibili, per vegetariani e celiaci. **DISTANZA DAL MARE:** 50 m. **DISTANZA DAL CENTRO:** 1,5 km. **ANIMALI:** ammessi fino a 10 kg con supplemento.



QUOTE GIORNALIERE PER PERSONA IN PENSIONE COMPLETA

		CAMERA STANDARD	3° LETTO 0-3 ANNI	3° LETTO 3-10 ANNI	3° LETTO 10-18 ANNI	3° LETTO	4° LETTO
A	24/05-06/06 13/09-22/09	70	20	-50%	-20%	-10%	-15%
B	07/06-13/06	70	20	-50%	-20%	-10%	-15%
C	14/06-20/06 30/08-05/09	80	20	-50%	-20%	-10%	-15%
D	21/06-27/06	85	20	-50%	-20%	-10%	-15%
E	28/06-08/08 23/08-29/08	100	20	-50%	-20%	-10%	-15%
F	09/08-22/08	115	20	-50%	-20%	-10%	-15%
G	06/09-12/09	70	20	-50%	-20%	-10%	-15%

La quota comprende: soggiorno in camera standard in pensione completa con acqua ai pasti, per minimo 3 notti fino al 06/06 e dal 06/09, 5 notti dal 07/06 al 08/08 e dal 30/08 al 05/09 e 7 notti dal 09/08 al 29/08 (arrivo Sabato o Domenica dal 07/06 al 05/09). **Supplementi: SERVIZIO SPIAGGIA 1 OMBRELLONE E 2 LETTINI:** € 18 al giorno a camera (saldo in loco). **PARCHEGGIO INTERNO:** su richiesta € 15 al giorno (saldo in loco). **PARCHEGGIO ESTERNO 1 Km CON NAVETTA:** su richiesta € 9 al giorno (saldo in loco). **ANIMALI fino 10 kg:** € 7 al giorno (saldo in loco).

OFFERTE SPECIALI

BAMBINI GRATIS: nel periodo A in camera con 2 adulti paganti 1 o 2 bambini fino a 18 anni non compiuti sono gratuiti.

PIANO FAMIGLIA: 2 adulti e 2 bambini fino a 18 anni non compiuti pagano 3 quote (escluso periodo promo Bambini gratis).

SETTIMANE ALL INCLUSIVE: nel periodo A e B incluso nella pensione completa il servizio spiaggia e le bevande ai pasti.

7 HOTEL MIMOSA ★★★



POSIZIONE: direttamente sul lungomare nord di Riccione, a soli 50 m dal parco acquatico Beach Village. **CAMERE: STANDARD** dotate di balcone, aria condizionata, servizi privati con box doccia e phon, cassaforte, TV Led, telefono, wi-fi gratuito. **SUPERIOR** spaziose con balcone fronte mare, minibar, accappatoio e telo mare. Frigobar in camera su richiesta a pagamento. **SERVIZI:** terrazza panoramica con lettini per prendere il sole, ambienti climatizzati, reception 24h, bar, parcheggio gratuito interno o a 100 m, biciclette a disposizione. Colazione a buffet dalle 8 alle 10,30, brunch dalle 11.30 alle 12.30 con piadina, affettati, toast, pasta fredda, cena con menù 3 portate a scelta con acqua ai pasti. Eventuali intolleranze o allergie alimentari devono essere comunicate prima della prenotazione. Per i bambini: menù dedicato, seggioloni, passeggini, sponde anti caduta, seggolini per le bici. Convenzione con spiagge dotate di piscina, idromassaggio e spa e animazione. Servizi gratuiti: ingresso illimitato al parco acquatico Beach Village a 50 m con attività per adulti, ragazzi e bambini. **DISTANZA DAL MARE:** 10 m. **DISTANZA DAL CENTRO:** 2 km. **ANIMALI:** ammessi di piccola taglia su richiesta al momento della prenotazione.



QUOTE GIORNALIERE PER PERSONA IN CAMERA STANDARD

		MEZZA PENSIONE	MEZZA PENSIONE ALL INCLUSIVE	BAMBINI 0-4 ANNI	BAMBINI 4-11 ANNI	BAMBINI 11-17 ANNI	3/4° LETTO
A	23/05-12/06 01/09-14/09	58	70	25	-50%	-30%	-20%
B	13/06-27/06	61	73	25	-50%	-30%	-20%
C	28/06-11/07	69	81	25	-50%	-30%	-20%
D	12/07-07/08 23/08-31/08	74	87	25	-50%	-30%	-20%
E	08/08-22/08	92	105	-50%	-50%	-30%	-20%

Mezza pensione comprende: soggiorno in camera Standard in mezza pensione con acqua ai pasti per un minimo di 3 notti fino al 27/6 e dal 31/08, 5 notti dal 28/06 al 07/08 e dal 23/08 al 30/08, e 7 notti dal 08/08 al 22/08.

Mezza pensione all inclusive comprende inoltre vino, birra e bibite analcoliche ai pasti (fanta, cola, sprite), 1 ombrellone e 2 lettini in spiaggia a camera.

Supplementi: CAMERA SUPERIOR: su richiesta € 9 al giorno per persona. **CAMERA SINGOLA:** su richiesta € 5 al giorno (con formula all inclusive € 6 al giorno). **ANIMALI piccola taglia:** € 20 per pulizia finale (saldo in loco).

OFFERTE SPECIALI

BAMBINI GRATIS: bambino fino a 2 anni in letto coi genitori gratuito per soggiorni di almeno 7 notti.
PIANO FAMIGLIA: 2 adulti e 2 bambini fino a 17 anni in camera insieme pagano 3 quote.

8 HOTEL NIVES ★★★



POSIZIONE: a Riccione, in zona tranquilla e centrale, a due passi dal mare e dalla passeggiata serale di viale Dante. **CAMERE: Tipologia Giglio**, recentemente ristrutturata con balcone o balconcino alla francese, servizi privati con box doccia, asciugacapelli, cassaforte, TV, aria condizionata/riscaldamento, telefono, wi-fi. Possibilità di camere comunicanti. **SERVIZI:** completamente climatizzato con ampi spazi all'aperto, giardino e veranda, zona giochi bimbi attrezzata e recintata, bar, soggiorno e veranda con TV, ascensore, parcheggio recintato scoperto su prenotazione a pagamento, biciclette (anche con seggiolino) fino ad esaurimento, wi-fi. Menù a scelta, specialità e piatti tradizionali romagnoli e della cucina nazionale. Per i clienti ogni giorno accesso gratuito al parco acquatico Beach Village di Riccione e al Parco termale Perle d'Acqua con grandissima piscina con idromassaggi e cascate cromoterapiche, utilizzo della piscina esterna riscaldata (aprile-ottobre) dell'Hotel La Cappuccina a poca distanza, aperitivo settimanale, animazione serale per bambini. **DISTANZA DAL MARE:** 180 m. **DISTANZA DAL CENTRO:** 1100 m. **ANIMALI:** ammessi di piccola taglia con supplemento.



QUOTE GIORNALIERE PER PERSONA IN PENSIONE COMPLETA

		CAMERA GIGLIO	3°LETO 0-4 ANNI	4°LETO 0-4 ANNI	BAMBINI 4-12 ANNI	BAMBINI 12-18 ANNI	3°/4° LETTO
A	11/05-21/06 14/09-01/11	60	Gratis	-50%	-50%	-30%	-25%
B	22/06-28/06	75	Gratis	-50%	-50%	-30%	-25%
C	29/06-05/07	85	Gratis	-50%	-50%	-30%	-25%
D	06/07-19/07	87	Gratis	-50%	-50%	-30%	-25%
E	21/07-26/07	88	Gratis	-50%	-50%	-30%	-25%
F	27/07-02/08	80	Gratis	-50%	-50%	-30%	-25%
G	03/08-09/08	89	Gratis	-50%	-50%	-30%	-25%
H	10/08-23/08	115	20	-50%	-50%	-30%	-25%
I	24/08-30/08	87	Gratis	-50%	-50%	-30%	-25%
L	31/08-06/09	79	Gratis	-50%	-50%	-30%	-25%
M	07/09-13/09	68	Gratis	-50%	-50%	-30%	-25%

* Nei mesi di Maggio, Settembre e Ottobre è possibile che i pasti si svolgano in ristorante esterno.

La quota comprende: soggiorno in camera Giglio in pensione completa, acqua durante i pasti, utilizzo piscina esterna dell'Hotel La Cappuccina, ingresso al Parco acquatico Beach Village, animazione. Check in sempre la Domenica per soggiorni di minimo 3 notti fino al 28/06 e dal 31/08, 5 notti dal 29/06 al 09/08 e dal 24/08 al 30/08. Soggiorno minimo 7 notti Domenica/Domenica dal 10/08 al 23/08.

Riduzioni: MEZZA PENSIONE: € 5 al giorno a persona.

Supplementi: CULLA 0-4 ANNI: gratuita (max 1 a camera). **ALL INCLUSIVE** (acqua, vino locale o birra ai pasti, servizio spiaggia 1 ombrellone e 2 lettini a camera): € 17 al giorno per persona (3°/4° letto sconto da listino- gratuito fino a 4 anni). **ANIMALI** (non ammessi in sala ristorante): € 10 al giorno (saldo in loco).

OFFERTE SPECIALI

PIANO FAMIGLIA: 2 adulti e 2 bambini 4-18 anni in camera insieme pagano sempre 3 quote intere.

9 HOTEL ALBICOCCO ★★



POSIZIONE: a Riccione, a pochi passi dal mare. **CAMERE:** dispongono tutte di servizi privati, telefono, TV, aria condizionata, wi-fi. Su richiesta balcone. Possibilità anche di camere a più letti e camere comunicanti per famiglie, recentemente rinnovate. **CAMERE SUPERIOR:** recentemente rinnovate, con box doccia, asciugacapelli, cassaforte, TV LCD 32". **SERVIZI:** a disposizione degli ospiti ampia sala da pranzo climatizzata, piscina per adulti e bambini con vasca e cascata idromassaggio, parcheggio a pagamento, wi-fi in tutta la struttura, ascensore, sala tv, sala giochi e giardino. Utilizzo gratuito delle biciclette fino ad esaurimento. La cucina è particolarmente curata. Colazione dolce e salata con specialità fatte in casa. A pranzo e cena 2 menù a scelta tra carne e pesce. **DISTANZA DAL MARE:** 150 m. **DISTANZA DAL CENTRO:** 2 km. **ANIMALI:** ammessi di piccola taglia.



OFFERTE SPECIALI

PRENOTA PRIMA: sconto del 10% per prenotazioni entro il 28/02 per soggiorni di minimo 7 notti (escluso 9-22 agosto).



QUOTE GIORNALIERE PER PERSONA IN CAMERA STANDARD

	MEZZA PENSIONE	PENSIONE COMPLETA	3° LETTO 0-2 ANNI	4° LETTO 0-2 ANNI	BAMBINI 2-10 ANNI	BAMBINI 10-15 ANNI	3°/4° LETTO
A 24/05-20/06 07/09-14/09	64	68	Gratis	-50%	-50%	-20%	-10%
B 21/06-11/07	70	74	Gratis	-50%	-50%	-20%	-10%
C 12/07-25/07 23/08-29/08	76	80	Gratis	-50%	-50%	-20%	-10%
D 26/07-08/08	81	85	Gratis	-50%	-50%	-20%	-10%
E 09/08-22/08	92	96	Gratis	-50%	-50%	-20%	-10%
F 30/08-06/09	66	70	Gratis	-50%	-50%	-20%	-10%

La quota comprende: soggiorno in camera standard con aria condizionata e trattamento scelto, per minimo 3 notti fino al 20/06 e dal 07/09, 5 notti dal 21/06 al 25/07 e dal 23/08 al 06/09, 7 notti dal 26/07 al 22/08.

Supplementi: ALL INCLUSIVE (acqua in bottiglia, vino della casa, birra e bibite analcoliche ai pasti, 1 ombrellone e 2 lettini in spiaggia a camera): € 14 al giorno per adulto (sconti 3°/4° letto da listino -gratuito fino a 2 anni). **CAMERA SUPERIOR:** su richiesta € 10 al giorno a camera. **CAMERA SINGOLA:** su richiesta € 10 al giorno. **PARCHEGGIO:** su richiesta € 8 al giorno (saldo in loco). **ANIMALI:** di piccola taglia € 10 al giorno (saldo in loco).

10 FERRETTI PARK HOTEL KURSAAL ★★★



POSIZIONE: a Misano, in posizione perfetta tra mare e centro città, a 50 metri dalla spiaggia. **CAMERE:** accoglienti e confortevoli con servizi privati, box doccia e asciugacapelli, balcone, climatizzazione, TV, telefono, frigobar vuoto, cassaforte e wi-fi. Per i più piccini in camera a disposizione lettini da campeggio, spondine anticaduta, luce notturna, scaldabiberon, sonagli, riduttori per il wc e vaschetta per il bagnetto. **SERVIZI:** 2 piscine di cui una esterna con acquascivolo e una interna riscaldata con idromassaggio, area benessere con tepidarium, due bagni di vapore e sauna finlandese (a pagamento), reception h24, bar, wi-fi in tutta la struttura, parcheggio esterno non custodito a pagamento su richiesta, area playground con gonfiabili. Servizio ristorazione a buffet servito, soft drinks illimitati h24, bevande ai pasti: acqua, vino, birra, soft drinks. Area preparazione pappe a disposizione. Per i tuoi bimbi sarà una vacanza indimenticabile: la Puppy Area, ideale per i più piccolini da 1 a 4 anni con giochi morbidi e sicuri, Baby e Mini Ferryland con tanti giochi per i bimbi dai 3 ai 16 anni e animatrice dedicata per i bambini 2-4 anni e Junior Ferryland un mondo unico dai 3 ai 16 anni. Ogni giorno animazione da mattina fino a sera con la Good night kids, la favola della buonanotte e serate a tema pensate per bambini e ragazzi. Animatore presente in ristorante per i bambini. **DISTANZA DAL MARE:** 50 m. **ANIMALI:** ammessi di piccola e media taglia con supplemento.



QUOTE GIORNALIERE A CAMERA CLASSIC

	MEZZA PENSIONE ALL INCLUSIVE	PENSIONE COMPLETA ALL INCLUSIVE	3°/4° LETTO 0-18 ANNI
A 24/05-13/06 06/09-14/09	140	160	Gratis
B 14/06-04/07 30/08-05/09	225	245	Gratis
C 05/07-01/08	270	290	Gratis
D 02/08-08/08 23/08-29/08	295	315	Gratis
E 09/08-22/08	355	375	Gratis

La quota comprende: soggiorno in camera Classic con trattamento scelto, bevande ai pasti (acqua, vino e birra, soft drink), soft drinks illimitati H24, 1 ombrellone e 2 lettini a camera in spiaggia, animazione. Soggiorni liberi min. 1 notte fino al 13/06 e dal 31/08. **Soggiorni min. 6 notti dal 14/06 al 30/08 con check in Sabato o Domenica.**

Supplementi: CULLA: € 10 al giorno (saldo in loco). **ANIMALI:** su richiesta € 5 al giorno (saldo in loco).

OFFERTE SPECIALI

PRENOTA PRIMA: sconto del 10% per prenotazioni entro il 30/04; sconto del 5% per prenotazioni entro il 31/05 (escluso periodo E).

11 HOTEL ARISTON ★★★Sup

POSIZIONE: in centro a Misano Adriatico, a pochi passi dal mare. **CAMERE:** dotate di minibar (a pagamento), aria condizionata, servizi privati con box doccia e asciugacapelli, linea cortesia, balconi vivibili o francesi, TV, wi-fi. Camere Economy con balcone francese, camere Classic con balcone vivibile. **SERVIZI:** struttura priva di barriere architettoniche, con reception h24, bar, ascensore, dehor esterno, parcheggio convenzionato e custodito nelle vicinanze, conference room. Colazione a buffet dolce, salato, gluten free. 2 ristoranti di cui uno interno con servizio à la carte con ampia scelta di piatti a base di carne, pesce e menù per intolleranze, l'altro sul lungomare di Misano con serate a tema ed eventi. Animazione nei nostri locali e/o in spiaggia. **DISTANZA DAL CENTRO:** in centro. **DISTANZA DAL MARE:** 100 m. **ANIMALI:** ammessi, di piccola e media taglia con supplemento (nei luoghi comuni solo transito non sosta).



QUOTE GIORNALIERE PER PERSONA IN MEZZA PENSIONE

		CAMERA ECONOMY	CAMERA CLASSIC	BAMBINI 0-4 ANNI	BAMBINI 4-7 ANNI	BAMBINI 7-12 ANNI	3/4° LETTO
A	19/05-29/06 08/09-22/09	61,50	67	Gratis	-50%	-30%	-10%
B	30/06-01/08 16/08-07/09	69	76	Gratis	-50%	-30%	-10%
C	02/08-15/08	89	98	Gratis	-50%	-30%	-10%

La quota comprende: soggiorno in camera scelta con trattamento di mezza pensione per un minimo di 3 notti nel periodo A, 5 in B e 7 notti in C.

Supplementi: PENSIONE COMPLETA: € 9 al giorno per persona. CULLA: su richiesta € 10 al giorno (saldo in loco). PARCHEGGIO nelle vicinanze: su richiesta € 8 al giorno (saldo in loco). ANIMALI: su richiesta € 10 al giorno (saldo in loco).

OFFERTE SPECIALI

PRENOTA PRIMA: sconto del 5% per prenotazioni entro il 27/02 (escluso periodo C).

12 HOTEL BALTIC ★★★

POSIZIONE: in zona Misano Brasile, alle porte di Riccione, a due passi dal mare. **CAMERE:** dispongono tutte di aria condizionata, servizi privati con box doccia e asciugacapelli, linea cortesia, balconi alcuni con vista mare, minibar su richiesta (con supplemento). Camere Classic senza vista, camere Superior con vista mare laterale. 3 camere accessibili a portatori di handicap. **SERVIZI:** reception h24, bar, ascensore, dehor esterno, parcheggio convenzionato e custodito nelle vicinanze. Colazione a buffet dolce, salato, gluten free. 2 ristoranti di cui uno interno con servizio à la carte con ampia scelta di piatti a base di carne, pesce e menù per intolleranze, e l'altro sul lungomare di Misano con serate a tema ed eventi. Il trattamento prevede dalle 7,30 alle 12 colazione in hotel e pranzo e cena al ristorante Living sulla spiaggia. Animazione nei nostri locali e/o in spiaggia. **DISTANZA DAL CENTRO:** 800 metri. **DISTANZA DAL MARE:** 50 metri. **ANIMALI:** ammessi, di piccola e media taglia con supplemento (nei luoghi comuni solo transito non sosta).



QUOTE GIORNALIERE PER PERSONA IN MEZZA PENSIONE

		CAMERA CLASSIC	CAMERA SUPERIOR	BAMBINI 0-4 ANNI	BAMBINI 4-7 ANNI	BAMBINI 7-12 ANNI	3/4° LETTO
A	19/05-29/06 08/09-22/09	59,50	65,50	Gratis	-50%	-30%	-10%
B	30/06-01/08 16/08-07/09	67,50	74	Gratis	-50%	-30%	-10%
C	02/08-15/08	87	96	Gratis	-50%	-30%	-10%

La quota comprende: soggiorno in camera scelta con trattamento di mezza pensione per un minimo di 3 notti nel periodo A, 5 in B e 7 notti in C.

Supplementi: PENSIONE COMPLETA: € 9 al giorno per persona. CULLA: su richiesta € 10 al giorno (saldo in loco). PARCHEGGIO nelle vicinanze: su richiesta € 8 al giorno (saldo in loco). ANIMALI: su richiesta € 10 al giorno (saldo in loco).

OFFERTE SPECIALI

PRENOTA PRIMA: sconto del 5% per prenotazioni entro il 27/02 (escluso periodo C).



Cattolica

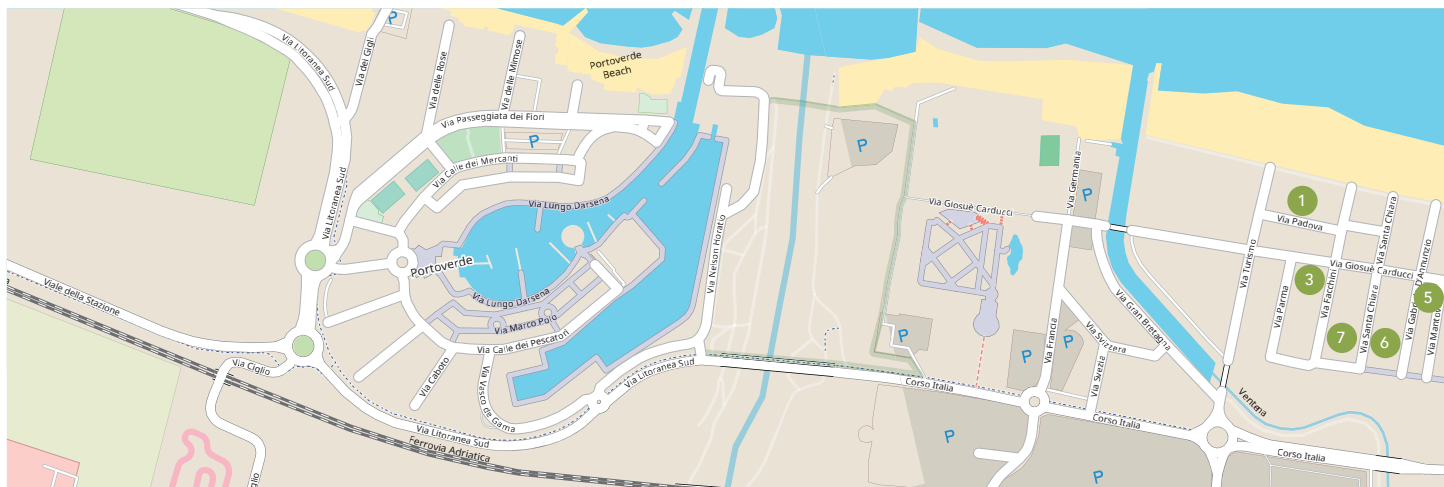

1 HOTEL CARAVELLE ★★★★★



POSIZIONE: a Cattolica, direttamente sulla spiaggia. **CAMERE:** Tutte le camere presentano balcone fronte mare o vista piscina, aria condizionata, ventilatore centrale, Wi-Fi, servizi privati con box doccia, Tv, cassaforte elettronica, minibar vuoto, asciugacapelli. Disponibili camere comunicanti. **SERVIZI:** ambiente familiare con tutti i comfort di un hotel 4 stelle: una grande piscina con lettini e ombrelloni, ascensore, parcheggio su prenotazione a pagamento, garage interno a pagamento, biciclette a disposizione gratuitamente. Colazione a buffet dolce e salato. Cena con menù 3 portate con buffet verdure e antipasti. Possibilità di pranzare presso il Bistrot sotto l'hotel con menù a scelta. Convenzione con la spiaggia di fronte l'hotel. **DISTANZA DAL MARE:** sul mare. **ANIMALI:** accettati di piccola taglia con supplemento.



QUOTE GIORNALIERE PER PERSONA IN MEZZA PENSIONE+BEVANDE+OPEN BAR

		DOPPIA STANDARD	FAMILY FRONTE MARE	BAMBINO 0-2 ANNI*	BAMBINI 2-8 ANNI	BAMBINI 8-12 ANNI	3 ¹ / ₄ LETTO
A	24/05-06/06	58	67,50	Gratis	-50%	-30%	-15%
B	07/06-13/06	67,50	76,50	Gratis	-50%	-30%	-15%
C	14/06-27/06 30/08-05/09	75	84	Gratis	-50%	-30%	-15%
D	28/06-01/08	87,50	96,50	Gratis	-50%	-30%	-15%
E	02/08-08/08	100	109	Gratis	-50%	-30%	-15%
F	09/08-22/08	131,50	140	Gratis	-50%	-30%	-15%
G	23/08-29/08	94	104	Gratis	-50%	-30%	-15%
H	06/09-13/09	62,50	71,50	Gratis	-50%	-30%	-15%
I	14/09-30/09	58	67,50	Gratis	-50%	-30%	-15%

*Bambini 0-2 anni gratuiti in letto coi genitori. CULLA+PASTI € 10 al giorno (saldo in loco).

La quota comprende: soggiorno in camera scelta in mezza pensione, bevande ai pasti illimitate (acqua, vino e soft drink), open bar 24h da dispenser con acqua, bibite e succhi, per minimo 1 notte del periodo I, 3 notti nel periodo A,B,H, 5 notti in C e 7 notti in D,E,F,G (dal 28/6 al 08/8 arrivi e partenze Venerdì/Sabato/Domenica, dal 09/8 al 29/8 arrivi e partenze Sabato).

Supplementi: PENSIONE COMPLETA+BEVANDE PASTI: € 12,50 al giorno per persona. PARCHEGGIO: su richiesta € 7 al giorno (saldo in loco). GARAGE: su richiesta € 10 al giorno (saldo in loco). ANIMALI: su richiesta € 10 al giorno (saldo in loco).

OFFERTE SPECIALI NON CUMULABILI

PRENOTA PRIMA: sconto del 5% per prenotazioni entro il 31/05 per soggiorni dal 01/06 al 02/08 e dal 23/08 al 30/09.

VACANZA LUNGA: speciale 7=6 per soggiorni fino al 14/06 e dal 13/09; speciale 14=13 per soggiorni dal 14/06 al 02/08 e dal 23/08 al 13/09.



2 HOTEL NORD EST ★★★★★



POSIZIONE: a Cattolica, in splendida posizione fronte mare con accesso alla spiaggia diretto ed esclusivo, al centro della passeggiata di Via Carducci. **CAMERE:** Le camere sono confortevoli e molto luminose, con aria condizionata autonoma, servizi privati e asciugacapelli, telefono, Tv-sat, frigorifero vuoto, cassaforte e wi-fi. **SERVIZI:** completamente climatizzato, con Wi-fi in tutta la struttura, sala TV, sala giochi per bambini, biliardo, terrazzo panoramico all'ultimo piano con lettini. Biciclette a disposizione. Garage e parcheggio accanto all'hotel a pagamento, parcheggio poco distante la struttura incluso (tutti non prenotabili in anticipo). Piscina interna riscaldata con idromassaggio con accappatoio e ciabattine noleggiabili in loco a pagamento, piccola palestra. Sala ristorante con vista panoramica sul mare. Cucina curata con ricchi menù a scelta, a base di carne e specialità di pesce,

buffet di insalate e antipasti e prima colazione a buffet dolce e salato, servita sulla terrazza fronte mare. Menù per bambini. Animazione in spiaggia secondo programma, in hotel per i bimbi dai 3 anni in poi nella play room un'ora dopo pranzo un'ora dopo cena. **DISTANZA DAL MARE:** sul mare. **ANIMALI:** ammessi su richiesta con supplemento.



QUOTE GIORNALIERE PER PERSONA IN ALL INCLUSIVE						
	CAMERA V.M. LATERALE	BAMBINO 0-2 ANNI*	3° LETTO 2-7 ANNI	BAMBINI 7-13 ANNI	3° LETTO	
A	22/04-25/04 01/05-03/05 07/09-20/09	76	Gratis	-50%	-30%	-20%
B	26/04-30/04 04/05-30/05	71,50	Gratis	-50%	-30%	-20%
C	31/05-27/06	98,50	Gratis	-50%	-30%	-20%
D	28/06-01/08	109,50	Gratis	-50%	-30%	-20%
E	02/08-22/08	137,50	Gratis	-50%	-30%	-20%
F	23/08-29/08	108	Gratis	-50%	-30%	-20%
G	30/08-06/09	100	Gratis	-50%	-30%	-20%

*BAMBINO 0-2 ANNI gratuito in letto coi genitori.
La quota comprende: soggiorno in camera vista mare laterale in pensione completa con acqua, vino della casa, birra e soft drinks ai pasti, servizio spiaggia 1 ombrellone e 2 lettini (dal 31/05 al 06/09), parcheggio poco distante la struttura, per minimo 2 notti nei periodi A,B, 5 notti in C,D, F,G e 7 notti in E.
Supplementi: **CULLA:** su richiesta € 10 al giorno (saldo in loco). **PARCHEGGIO ACCANTO ALL'HOTEL:** € 5 al giorno (saldo in loco). **GARAGE:** € 10 al giorno (saldo in loco). **ANIMALI DI PICCOLA TAGLIA:** su richiesta € 5 al giorno (saldo in loco).

OFFERTE SPECIALI
PRENOTA PRIMA: sconto del 5% per prenotazioni entro il 31/03.

3 MEDITERRANEO HOTEL & SUITES ★★★★★Sup



POSIZIONE: l'hotel si trova a Cattolica a soli 50 m dalla spiaggia, perfetto per rilassarsi ed è il punto di partenza perfetto per escursioni in bici. **CAMERE:** tutte le camere e suite sono dotate di frigorifero e di tanti servizi. **Camere standard:** dotate di TV LCD 26", climatizzatore, frigorifero, piccolo balcone, asciugacapelli e set di cortesia. **Camere comfort:** TV LCD 32", climatizzatore, frigorifero, balcone vista mare. **Camere superior:** dotate di locali climatizzati, TV LCD 32", cassaforte, frigorifero, telefono, bagno spazioso con ampio box doccia. Alcune balconi con vista mare. **SERVIZI:** garage sotterraneo a 100 metri dall'hotel, Wi-fi gratuito, aria condizionata e riscaldamento, punto di ricarica auto elettriche, ristorante, bar, bike room, uso gratuito di biciclette, spazio giochi per bambini e sala da biliardo. Colazione a buffet con dolci fatti in casa, bomboloni, croissant, frutta fresca, macedonie, yogurt, cereali, muesli ed ancora affettati, salumi e uova. Ristorante a buffet assistito: antipasti caldi e freddi, piatti a base di carne e pesce, piatti vegetariani e dessert fatti in casa. Spiaggia Zona99 con animazione e piscina a pagamento. **DISTANZA DAL MARE:** 50 m. **ANIMALI:** di piccola taglia ammessi gratuitamente. Potrete pranzare o cenare in compagnia del vostro fidato amico, in terrazza completamente Dog Friendly.



QUOTE GIORNALIERE PER PERSONA IN CAMERA STANDARD							
	PENSIONE COMPLETA	ALL INCLUSIVE	BAMBINI 0-3 ANNI	BAMBINI 3-6 ANNI	BAMBINI 6-11 ANNI	3°/4° LETTO	
A	31/03-10/06 14/09-29/09	65	75	-80%	-50%	-30%	-20%
B	11/06-01/07 31/08-13/09	70	80	-80%	-50%	-30%	-20%
C	02/07-05/08 20/08-30/08	75	85	-80%	-50%	-30%	-20%
D	06/08-19/08	90	105	-80%	-50%	-30%	-20%

La quota comprende: soggiorno in camera standard in pensione completa con acqua ai pasti per minimo 3 notti nel periodo A, 5 notti in B e 7 notti in C,D.
All inclusive comprende inoltre bevande in bottiglia e senza limiti durante i pasti (vino e bevande analcoliche), servizio spiaggia 1 ombrellone e 2 lettini dalla 4° fila, per minimo 5 notti nel periodo A, B e 7 notti in C, D (Spiaggia non garantita ad Aprile/Maggio).
Riduzioni: **MEZZA PENSIONE con acqua ai pasti:** € 10 al giorno per persona dalla pensione completa.
Supplementi: **CAMERA COMFORT VISTA MARE:** € 4 al giorno per persona. **PARCHEGGIO SU RICHIESTA:** € 12,00 al giorno in garage a 100 metri dall'hotel / € 6,00 al giorno parcheggio scoperto ma custodito a 50 metri dall'hotel (saldo in loco).

4 HOTEL DES BAINS ★★★



POSIZIONE: a Cattolica, direttamente sul viale principale del mare, nelle vicinanze dell'Acquario di Cattolica e della Piazza delle "Fontane Danzanti", entrambi raggiungibili comodamente a piedi. **CAMERE:** dotate di ogni comfort: servizi privati con box doccia, asciugacapelli, TV Sat, balcone, telefono diretto, inissi ad abbattimento acustico, aria condizionata regolabile individualmente, cassaforte e wi-i, (frigo-bar a richiesta). Su richiesta camere per disabili. **SERVIZI:** accoglienti ed ampi locali, reception h24, ascensore, wi-i gratuito in tutta la struttura, sala da pranzo con aria condizionata, sale TV, terrazza-bar, giardino con area giochi bambini, terrazza solarium con lettini, ombrelloni, docce e asciugacapelli, biciclette a disposizione. A disposizione a pagamento un parcheggio auto interno, un altro comodo parcheggio laterale ed un terzo parcheggio coperto, recintato ad ingresso controllato, aperto 24 ore a soli 300 metri. Colazione a buffet con tanti dolci e tutti i prodotti classici; cucina curata con a pranzo e cena 3 menù a scelta, buffet di insalate, verdure e frutta. L'Hotel Des Bains dispone di una propria spiaggia privata "Les Bains 89" riservata e attrezzata con lettini, ombrelloni, piccola zona baby con fasciatoio, pedalò, area giochi bambini con la Torre, tavolo ping pong, calciobalilla. **DISTANZA DAL MARE:** 30 m. **ANIMALI:** ammessi di piccola/media taglia con supplemento € 5 al giorno (minimo € 25), è vietato l'ingresso al ristorante. Su richiesta accesso alla spiaggia con supplemento € 5 al giorno



QUOTE GIORNALIERE PER PERSONA IN CAMERA DOPPIA

		PENSIONE COMPLETA	ALL INCLUSIVE	BAMBINI 0-2 ANNI	BAMBINI 2-12 ANNI	3°/4° LETTO
A	17/05-31/05 14/09-21/09	58	62	-70%	-50%	-20%
B	01/06-15/06	67	77	-70%	-50%	-20%
C	16/06-30/06	74	86	-70%	-50%	-20%
D	01/07-07/08	86	98	-70%	-50%	-20%
E	08/08-24/08	118	133	-70%	-50%	-20%
F	25/08-31/08	88	103	-70%	-50%	-20%
G	01/09-13/09	70	82	-70%	-50%	-20%

Pensione completa comprende: soggiorno in camera doppia in pensione completa con acqua ai pasti per minimo 3 notti fino al 31/05 e dal 14/09, 5 notti dal 01/06 al 31/07 e dal 01/09 al 13/09, 7 notti dal 01/08 al 31/08.

All inclusive comprende inoltre: acqua, vino o soft drink ai pasti, servizio spiaggia 1 ombrellone e 2 lettini a camera presso Spiaggia "Les Bains 89".

Riduzioni: MEZZA PENSIONE/ MEZZA PENSIONE+BEVANDE AI PASTI+SPIAGGIA: € 4 al giorno per persona.

Supplementi: FRIGOBAR: € 7 al giorno (saldo in loco). **PARCHEGGIO:** € 8 al giorno (saldo in loco).

5 HOTEL GABBIANO ★★★

POSIZIONE: in una posizione privilegiata a Cattolica, vicino al mare, direttamente su Via Carducci, centro della passeggiata serale. **CAMERE:** Ambienti arredati con cura, ben illuminati, con balcone e aria condizionata, telefono, TV Sat, cassaforte, mini frigo vuoto, wi-fi, servizi privati con doccia idromassaggio, alcune con vasca idromassaggio. **SERVIZI:** wi-fi, noleggio biciclette, sala soggiorno, angolo bar, piscina coperta e riscaldata con idromassaggio, nuoto controcorrente e lettini a disposizione. Parcheggio gratuito a 300m e garage interno a pagamento. A colazione buffet di delizie dolci e salate fatte in casa fino ore 12,00: torte, biscotti, dolci, muffin, pancake e marmellate, frutta fresca e spremute, salumi, formaggi e uova. Angolo per le intolleranze alimentari. Convenzioni con ristoranti per il pranzo e la cena e lidi balneari. **DISTANZA DAL MARE:** sul lungomare. **ANIMALI:** di piccola taglia su richiesta con supplemento.



QUOTE GIORNALIERE PER PERSONA IN PERNOTTAMENTO COLAZIONE

		CAMERA STANDARD	BAMBINI 0-2 ANNI*	BAMBINI 2-6 ANNI	BAMBINI 6-12 ANNI	3°/4° LETTO
A	17/04-30/04	56	Gratis	-50%	-30%	-20%
B	01/05-04/05 07/09-10/09	50	Gratis	-50%	-30%	-20%
C	05/05-08/05 13/05-29/05 01/09-06/09	44	Gratis	-50%	-30%	-20%
D	01/06-30/06	50	Gratis	-50%	-30%	-20%
E	01/07-31/07	56	Gratis	-50%	-30%	-20%
F	01/08-08/08 25/08-31/08	69	Gratis	-50%	-30%	-20%
G	09/08-11/08 18/08-24/08	75	Gratis	-50%	-30%	-20%
H	12/08-17/08	82,50	Gratis	-50%	-30%	-20%

*Bambino 0-2 anni gratuito in letto coi genitori.

La quota comprende: soggiorno in camera standard in pernottamento e colazione, uso piscina, per minimo 1 notte fino al 19/06 (escluso 19/04, 25/04, 01/06 dove min.2 notti) e dal 25/08 al 10/09, 2 notti dal 20/06 al 11/08, dal 18/08 al 24/08 e dal 11/09, 3 notti dal 12/08 al 17/08.

Supplementi: PONTI E WEEK END (18/04, 19/04, 25/04, 26/04, 04/07, 05/07, 11/07, 12/07, 18/07, 19/07, 25/07, 26/07): € 5 al giorno per persona; **09/05-12/05, 16/05, 17/05, 23/05, 24/05, 30/05, 31/05, 01/06, 02/06, 06/06, 07/06, 12/06-14/06, 20/06, 21/06, 27/06-29/06):** € 10 al giorno per persona **CULLA:** su richiesta € 10 al giorno (saldo in loco). **ANIMALI PICCOLA TAGLIA:** su richiesta € 10 al giorno (saldo in loco).



6 HOTEL D'ANNUNZIO ★★★★

POSIZIONE: a Cattolica, in posizione eccezionale, a soli 150 metri dal mare, situato in una tranquilla traversa tra il lungomare e via Dante, l'isola pedonale ideale per lo shopping. **CAMERE:** Nelle camere troverai tutti i comfort per concederti una vacanza rilassante: ventilatore a soffitto, aria condizionata, TV 24", mini frigo vuoto, telefono diretto e Wi-Fi free, servizi privati con box doccia e asciugacapelli, con o senza balcone. **SERVIZI:** hall con tavoli e sedie, area esterna con tavoli e sedie, Wi-fi free in tutta la struttura, biciclette ad uso gratuito, parcheggio (a ca. 400 m con supplemento). Possibilità di utilizzo della piscina interna presso Hotel Nord Est a 300 m e palestra. Colazione a buffet fino alle ore 12. **DISTANZA DAL MARE:** 150 m. **ANIMALI:** ammessi con supplemento.



QUOTE GIORNALIERE PER PERSONA IN PERNOTTAMENTO E COLAZIONE

		CAMERA CLASSIC	BAMBINI 0-8 ANNI	BAMBINI 8-13 ANNI	3°/4° LETTO
A	18/04-03/05	42,50	-50%	-30%	-20%
	31/05-01/06				
B	04/05-30/05	34	-50%	-30%	-20%
	14/09-27/09				
C	02/06-01/08	44	-50%	-30%	-20%
	23/08-29/08				
D	02/08-22/08	56,50	-50%	-30%	-20%
	12/09-13/09				
E	30/08-11/09	34	-50%	-30%	-20%

La quota comprende: soggiorno in camera classic in pernottamento e colazione, utilizzo piscina interna e palestra presso Hotel Nord Est, per un soggiorno di minimo 1 notte dal 04/05 al 30/05, dal 23/08 al 11/09 e dal 14/09 al 21/09, 2 notti dal 18/04 al 03/05, dal 31/05 al 01/06 e dal 12/09 al 13/09, e 3 notti dal 02/08 al 22/08.

Supplementi: WEEK END (VENERDI' E SABATO) PERIODO C,E: € 5 al giorno a persona nel periodo C ed € 7 in E. **PARCHEGGIO a 400m:** su richiesta € 5 al giorno (saldo in loco). **ANIMALI:** € 5 al giorno (saldo in loco).

7 HOTEL CLIPPER ★★★★



POSIZIONE: a Cattolica, in una zona tranquilla a soli 50 metri dalla spiaggia convenzionata e adiacente alla zona pedonale. **CAMERE:** camere rinnovate, confortevoli ed arredate con gusto, tutte dotate di servizi privati con box doccia, asciugacapelli, balcone, aria condizionata, ventilatore a pale, cassaforte, TV, wi-fi. **SERVIZI:** reception e bar 24h, ascensore, sala TV, sala lettura, parcheggio privato, biciclette ad uso gratuito, wi-fi in tutta la struttura, area bimbi all'interno con giochi adatti a bimbi di ogni età e sala TV sempre a disposizione dei nostri piccoli ospiti e dei loro genitori. La cucina è particolarmente curata secondo la tradizione romagnola. A pranzo e a cena offriamo un'ampia scelta di menù con carne e pesce tutti i giorni, varietà di verdure e antipasti. La colazione offre una vasta scelta di pietanze dolci e salate. Una volta a settimana cena romagnola con menù e atmosfera tipici. Presso la spiaggia convenzionata Zona99 animazione e piscina. **DISTANZA DAL MARE:** 50 m. **ANIMALI:** ammessi con supplemento.



QUOTE GIORNALIERE PER PERSONA IN CAMERA STANDARD

		MEZZA PENSIONE	PENSIONE COMPLETA	ALL INCLUSIVE	BAMBINI 0-3 ANNI	BAMBINI 3-14 ANNI	BAMBINI 14-18 ANNI
A	24/05-30/05	40	47	68	-70%	-50%	-30%
	07/09-20/09						
B	31/05-13/06	43	50	71	-70%	-50%	-30%
	07/09-20/09						
C	14/06-20/06	46	57	78	-70%	-50%	-30%
D	21/06-04/07	58	70	96	-70%	-50%	-30%
E	05/07-01/08	67	79	105	-70%	-50%	-30%
F	02/08-08/08	67	79	106,50	-70%	-50%	-30%
G	09/08-16/08	100	118	148	-50%	-50%	-30%
H	17/08-23/08	94	108	138	-50%	-50%	-30%
I	24/08-06/09	64	76	103,50	-70%	-50%	-30%

La quota comprende: soggiorno in camera standard con trattamento scelto, per minimo 3 notti fino al 30/05 e dal 07/09, 5 notti dal 31/05 al 08/08 e dal 24/08 al 06/09, 7 notti dal 09/08 al 23/08 con arrivo/partenza sabato o domenica.

La quota all inclusive comprende inoltre bevande ai pasti (acqua, vino, birra, bibite in bottiglia) e servizio spiaggia 1 ombrellone e 2 lettini presso Zona99.

Riduzioni: 3°/4° LETTO ADULTO: 20%.

Supplementi: MEZZA PENSIONE+BEVANDE+SPIAGGIA: € 18 al giorno a persona nel periodo A,B,C, € 22 in D,E, € 23,50 in F,I ed € 26 nel periodo G,H (dal prezzo mezza pensione). **PARCHEGGIO:** € 8 al giorno (saldo in loco). **ANIMALI:** € 10 al giorno (da pagare in loco).

OFFERTE SPECIALI

PIANO FAMIGLIA: 2 adulti e 2 bambini fino a 18 anni pagano 3 quote (escluso 09/08-23/08).

VACANZA LUNGA: speciale 14 notti al prezzo di 13€ (escluso 09/08-23/08).

BAMBINI GRATIS: per soggiorni dal 24/05 al 13/06 e dal 07/09 al 20/09 un bambino gratis fino a 6 anni.

8 HOTEL SORRISO ★★★



POSIZIONE: a Cattolica, direttamente sulla passeggiata pedonale di via Dante a pochissimi passi dal mare. **CAMERE:** Le camere sono state recentemente rinnovate e sono dotate di tutti i comfort: Tv 36", telefono, box doccia, asciugacapelli, Wi-Fi, aria condizionata. A richiesta camere con balcone. **SERVIZI:** Hotel rinnovato e moderno, wi-fi in tutta la struttura, possibilità di un parcheggio non custodito e non assicurato ad 1 km dalla struttura gratuito, oppure parcheggio custodito, recintato e assicurato a pagamento. Nella sala ristorante sarà possibile assaggiare la vera cucina romagnola che si distingue per tipicità e tradizione. A colazione ricco buffet con una selezione di proposte dolci e salate fatte in casa: torte, ciambelle e biscotti artigianali, croissant e diversi tipi di pane, uova, bacon, affettati e formaggi di qualità. Caffè, orzo, latte, tisane e succhi di frutta. Pranzo o cena con diversi menù a scelta, pesce e carne tutti i giorni, buffet di antipasti, contorni caldi e insalate. Pasta fatta in casa. Cena tipica Romagnola settimanale con piadina e passatelli fatti in casa. Menù dedicati ai più piccoli ed orari flessibili. Presso la spiaggia convenzionata piscina. **DISTANZA DAL MARE:** 80. **ANIMALI:** non accettati.



QUOTE GIORNALIERE A CAMERA IN MEZZA PENSIONE ALL INCLUSIVE

		CAMERA DOPPIA	CAMERA TRIPLA	CAMERA QUADRUPLA
A	24/05-20/06 06/09-13/09	150	171,50	185,70
B	21/06-01/08 30/08-05/09	164,30	205,70	233
C	02/08-08/08 23/08-29/08	200	250	293
D	09/08-23/08	235,70*	305,70*	353*

La quota comprende: soggiorno in camera con balcone in mezza pensione, bevande ai pasti (acqua, vino e bibite), acqua disponibile tutto il giorno (ricaricandola con le proprie borracce o bottiglie), 1 ombrellone e 2 lettini a camera in spiaggia (escluso 09/08-23/08), parcheggio non custodito a 1 km gratuito, per minimo 3 notti fino al 13/06 e dal 30/08, minimo 6 notti dal 14/06 al 08/08 e dal 23/08 al 29/08 e 7 notti dal 09/08 al 22/08. Check in e check out Sabato o Domenica dal 14/06 al 29/08.

Riduzioni: CAMERA SENZA BALCONE: € 7 al giorno a camera.

Supplementi: PARCHEGGIO CUSTODITO, ASSICURATO: € 5 al giorno (saldo in loco).

OFFERTE SPECIALI

PIANO FAMIGLIA: sconto del 10% per soggiorni fino al 07/06 prenotati entro il 15/05.

9 HOTEL METROPOL ★★★



POSIZIONE: a Cattolica, in posizione centrale, a due passi dal mare. **CAMERE:** 60 camere, dotate di cassaforte, aria condizionata, servizi privati con box doccia, asciugacapelli, TV Led e il wi-fi gratuito. **SERVIZI:** reception, bar, wi-fi, parcheggio gratuito, custodito e assicurato, a 800m dall'hotel, biciclette a disposizione. Colazione dolce e salata con pane fresco, biscotti, marmellate, cereali, yogurt, dolci fatti in casa. A pranzo e cena 3 menù a scelta con piatti di carne e pesce sempre accompagnati da buffet di antipasti caldi, verdure e insalate. Per i più piccoli orari flessibili ai pasti, pappe e menù dedicati. 2 spiagge convenzionate con piscina, animazione, area giochi, campi. **DISTANZA DAL MARE:** 100 m. **ANIMALI:** ammessi di piccola/media taglia a pagamento, e anche in spiaggia con supplemento.



QUOTE GIORNALIERE PER PERSONA IN CAMERA STANDARD

		PENSIONE COMPLETA	ALL INCLUSIVE	3° LETTO 0-2 ANNI	4° LETTO 0-2 ANNI	BAMBINI 2-15 ANNI	3°/4° LETTA
A	31/05-27/06	71	79	Gratis	-50%	-50%	-20%
B	28/06-08/08	84	93	Gratis	-50%	-50%	-20%
C	09/08-22/08	98	--	N.A.	N.A.	-50%	-20%
D	23/08-29/08	82	--	Gratis	-50%	-50%	-20%
E	30/08-21/09	69	79	Gratis	-50%	-50%	-20%

Pensione completa comprende: soggiorno in camera standard in pensione completa, parcheggio fino esaurimento, per minimo 3 notti nel periodo A e 7 notti negli altri.

All inclusive comprende inoltre: acqua, vino, birra, aranciata e coca cola ai pasti, servizio spiaggia 1 ombrellone e 2 lettini a camera, per minimo 7 notti.

Riduzioni: MEZZA PENSIONE: € 5 al giorno a persona.

Supplementi: CAMERA SINGOLA: su richiesta € 8 al giorno. **ANIMALI:** su richiesta € 5 al giorno (saldo in loco).

10 HOTEL PHILADELPHIA ★★

POSIZIONE: a Cattolica, in posizione tranquilla, sul suggestivo Viale Carducci. L'albergo è inoltre vicinissimo al mare, alla zona shopping e al parco marino "Le Navi", l'Acquario di Cattolica. **CAMERE:** Le camere dispongono di servizi privati con box doccia a tenda con piatto doccia ristrutturati di recente, TV LCD, telefono, cassetta di sicurezza elettronica, reti e materassi ortopedici, aria condizionata, wi-fi. Quasi tutte con balcone. **SERVIZI:** L'hotel completamente climatizzato e con connessione wi-fi dispone di terrazzo, giardino con tavoli e sedie e ombrelloni, sala TV, bar, ascensore. Parcheggio custodito, coperto e assicurato a circa 1 km dall'hotel, servito da bus navetta gratuito e parcheggio non custodito in hotel a pagamento. Ricca colazione continentale fino a tardi con vasta scelta di pietanze dolci e salate, caffè, tè, cioccolata, latte, cereali, corn-flakes, torte fatte in casa, pancake, biscotti, miele, marmellata, salumi, formaggi, uova, bacon, succhi di frutta, fette biscottate, e tante altre squisitezze preparate ogni giorno dai nostri chef. Convenzione con la spiaggia Lido delle sirene che mette a disposizione piscina, idromassaggio, palestra, centro massaggi, area animazione bambini, parco giochi per i bambini. **DISTANZA DAL MARE:** 40 m. **DISTANZA DAL CENTRO:** 300 m. **ANIMALI:** ammessi con supplemento.



QUOTE GIORNALIERE A CAMERA IN PERNOTTAMENTO E COLAZIONE

	CAMERA DOPPIA	CAMERA TRIPLA	CAMERA QUADRUPLA
A 18/04-20/04 25/04-27/04 01/05-03/05 31/05-02/06	100	120	130
B 21/04-24/04 28/04-30/04 04/05-30/05 03/06-30/06 01/09-21/09	85	110	120
C 01/07-31/07	100	120	140
B 01/08-07/08 25/08-31/08	120	130	150
C 08/08-24/08	140	150	170

La quota comprende: soggiorno in camera scelta in pernottamento e colazione, per un soggiorno di minimo 3 notti (7 notti dal 01/08 al 24/08).

Supplementi: **CULLA:** € 15 al giorno. **PARCHEGGIO IN HOTEL:** su prenotazione € 8 al giorno (saldo in loco). **ANIMALI:** € 5 al giorno (saldo in loco).

11 HOTEL SPIAGGIA ★★

POSIZIONE: a Cattolica, direttamente sul lungomare, in zona centrale vicino alla Piazza 1°Maggio e alla Darsena. **CAMERE:** 90 camere, molte delle quali con meravigliosa vista sul mare, tutte con balcone, aria condizionata, ventilatore a soffitto. Servizi privati con box doccia e alcune con tenda, asciugacapelli, TV, telefono, cassaforte, wi-fi. Possibilità di camere familiari per 5 persone e comunicanti. **SERVIZI:** ambienti spaziosi e curati, reception 24h, wi-fi gratuito, terrazza affacciata sul lungomare, bar, ampia piscina con area solarium e lettini, area giochi per bimbi, a pagamento garage in hotel e 2 parcheggi (uno a soli 50 metri e uno presso il Parcheggio Regina con servizio navetta gratuito). Spiaggia convenzionata con tanti servizi su misura anche per i bambini. Colazione a buffet dolce e salato. A pranzo e cena menù a scelta con piatti di pesce e di carne, accompagnati da buffet di antipasti, verdure, frutta, dolci e gelato artigianale di nostra produzione. Per i bambini: cucina ad uso esclusivo delle mamme dotata di frigorifero e piccoli elettrodomestici e a disposizione omogenizzati e pastine. **DISTANZA DAL MARE:** sul lungomare. **ANIMALI:** ammessi di piccola/media taglia con supplemento € 30 per sanificazione finale.



QUOTE GIORNALIERE PER PERSONA PENSIONE COMPLETA

	CAMERA STANDARD	CAMERA V.MARE LATERALE	BAMBINI 0-3 ANNI	BAMBINI 3-14 ANNI	3*/4* LETTO
A 24/05-14/06 08/09-28/09	63	68	20	-50%	-10%
B 15/06-28/06 01/09-07/09	70	75	20	-50%	-10%
C 29/06-04/08 25/08-31/08	78	86	20	-50%	-10%
D 05/08-09/08 18/08-24/08	98	105	25	-50%	-10%
E 10/08-17/08	110	117	25	-50%	-10%

3/4* LETTO SU RICHIESTA.

La quota comprende: soggiorno in camera scelta in pensione completa. Soggiorno 7 notti con check in sabato o domenica.

Riduzioni: **MEZZA PENSIONE:** € 5 al giorno per persona.

Supplementi: **BEVANDE AI PASTI** acqua, vino, birra, soft drinks (OBBLIGATORIO a partire da 14 anni): € 8 al giorno per persona. **ALL INCLUSIVE** (acqua, vino, birra e soft drink ai pasti, servizio spiaggia 1 ombrellone e 2 lettini a camera, telo mare in uso con cauzione): € 15 al giorno per persona (saldo in loco). **CAMERA SINGOLA STANDARD:** su richiesta € 13 al giorno nel periodo A, € 14 in B, € 20 in C, € 27 in D, E. **PARCHEGGIO:** € 7 al giorno (saldo in loco). **GARAGE INTERNO:** su richiesta € 12 al giorno (saldo in loco). **ANIMALI:** € 30 per sanificazione finale (saldo in loco).

OFFERTE SPECIALI

SPECIALE BAMBINI: 1 bambino fino a 3 anni in camera con 2 adulti è gratuito fino al 08/06 e dal 07/09.

12 HOTEL NETTUNO ★★★★



POSIZIONE: a Cattolica, direttamente sul lungomare, in zona centrale vicino alla Piazza 1° Maggio. **CAMERE:** tutte con terrazzo, telefono, TV satellitare, climatizzatore a pagamento, servizio cassaforte e asciugacapelli, frigobar. Possibilità di camere comunicanti. **SERVIZI:** struttura priva di barriere architettoniche e completamente climatizzata, con due ascensori, internet wi-i, sala tv e soggiorno, bar, parcheggio adiacente chiuso e recintato gratuito, palestra, biciclette e solarium. Piscina con acqua e aria calda, idromassaggio con nuoto controcorrente, con possibilità di chiusura in caso di maltempo e lettini a disposizione. Il ristorante propone piatti della tradizione con 3 scelte di menù con carne e pesce tutti i giorni con servizio al tavolo, accompagnati da un ricco buffet di verdure crude. Frutta, formaggi o gelato a pranzo e frutta o dessert a cena. Animazione in hotel e spiaggia, settimanalmente Disney aperitivo e cena- spettacolo. Possibilità settimanale di pranzare o cenare con la pizza nel locale sottostante (su prenotazione salvo disponibilità). **DISTANZA DAL MARE:** sul lungomare. **ANIMALI:** accettati con supplemento.



OFFERTE SPECIALI

PIANO FAMIGLIA: 4 persone nella stessa camera pagano 3 quote intere (dal 05/07 al 22/08).



QUOTE GIORNALIERE PER PERSONA IN ALL INCLUSIVE

		CAMERA LATO MONTE	CAMERA LATO MARE	BAMBINI 0-6 MESI*	BAMBINI 7 MESI-11 ANNI	3°/4° LETTO
A	24/05-20/06 06/09-20/09	70	77	Gratis	-50%	-30%
B	21/06-04/07	83,50	90	Gratis	-50%	-30%
C	05/07-01/08	94,50	103,50	Gratis	-50%	-30%
D	02/08-08/08	108,50	125,50	Gratis	-50%	-30%
E	09/08-22/08	143	154	Gratis	-50%	-30%
F	23/08-29/08	105	112	Gratis	-50%	-30%
G	30/08-05/09	79	86	Gratis	-50%	-30%

* BAMBINO 0-6 MESI gratuito senza servizi.

La quota comprende: soggiorno in camera scelta in pensione completa con acqua H24, vino ai pasti, servizio spiaggia 1 ombrellone e 2 lettini a camera, parcheggio. **Soggiorno minimo 7 notti sabato-sabato.**

Supplementi: CAMERA SINGOLA senza vista mare: su richiesta 30%. ANIMALI: € 10 al giorno (saldo in loco). CULLA E BIANCHERIA: € 15 al giorno (saldo in loco). ARIA CONDIZIONATA: € 12 al giorno a camera (saldo in loco)

13 HOTEL FLAMINIO ★★★★



POSIZIONE: direttamente sul lungomare di Cattolica, vicinissimo al centro città e a Piazza 1° Maggio. **CAMERE:** dotate di balcone, telefono, cassaforte, TV digitale, pale a soffitto e aria condizionata, servizi privati rinnovati (alcuni con box doccia). **SERVIZI:** la struttura dispone di un'accogliente sala da pranzo climatizzata, ascensore, soggiorno, sala tv, bar, terrazza con incantevole vista sul mare, parcheggio convenzionato nelle vicinanze a pagamento con servizio navetta, wi-fi nelle aree comuni. **DISTANZA DAL MARE:** sul mare. **ANIMALI:** su richiesta.



QUOTE GIORNALIERE PER PERSONA IN CAMERA STANDARD

		PENSIONE COMPLETA	ALL INCLUSIVE	BAMBINI 0-3 ANNI	BAMBINI 3-10 ANNI	BAMBINI 10-12 ANNI	3°/4° LETTO
A	23/05-31/05 13/09-21/09	49	63	Gratis	-50%	-30%	-10%
B	01/06-06/06 06/09-12/09	54	69	Gratis	-50%	-30%	-10%
C	07/06-27/06	64	79	Gratis	-50%	-30%	-10%
D	28/06-25/07	77	92	Gratis	-50%	-30%	-10%
E	26/07-01/08	87	102	Gratis	-50%	-30%	-10%
F	02/08-08/08	89	105	Gratis	-50%	-30%	-10%
G	09/08-17/08	99	118	Gratis	-50%	-30%	-10%
H	18/08-22/08	91	106	Gratis	-50%	-30%	-10%
I	23/08-29/08	79	93	Gratis	-50%	-30%	-10%
L	30/08-05/09	66	81	Gratis	-50%	-30%	-10%

Pensione completa comprende: soggiorno in camera standard in pensione completa per un minimo di 3 notti (7 notti dal 02/08 al 17/08).

All inclusive comprende inoltre acqua, vino ai pasti e 1 ombrellone e 2 lettini in spiaggia.

Supplementi: CAMERA SINGOLA: su richiesta € 15 al giorno. **PARCHEGGIO ESTERNO CON SERVIZIO NAVETTA:** € 8 al giorno (saldo in loco). CULLA: € 15 al giorno (saldo in loco).

14 HOTEL ACROPOLIS ★★★



POSIZIONE: a Cattolica, a due passi dalla spiaggia, con vista sul mare. Il centro, con la piazza delle fontane e le vie dei locali e dello shopping dista solamente 500 m. **CAMERE:** arredate in modo curato e semplice, dispongono di balcone, aria condizionata, telefono, cassaforte, servizi privati con box doccia. Camere familiari fino a 5 posti letto con matrimoniale+ castello+letto. **SERVIZI:** 2 ascensori, garage a pagamento (su richiesta), connessione wi-fi, terrazzo attrezzato con sdraio, giardino. Il ristorante alterna le ricette della tradizione romagnola con quelle tipiche della cucina internazionale. La colazione viene servita a buffet; ai pasti è possibile scegliere tra le pietanze di 3 diversi menù (carne, pesce, vegetariano), oltre che gustare le verdure proposte nel buffet. **DISTANZA DAL MARE:** 50 m. **ANIMALI:** su richiesta.



QUOTE GIORNALIERE PER PERSONA IN CAMERA STANDARD

	PENSIONE COMPLETA	ALL INCLUSIVE	BAMBINI 0-3 ANNI	BAMBINI 3-10 ANNI	BAMBINI 10-14 ANNI	3/4° LETTO	
A	23/05-31/05 13/09-20/09	52	65	Gratis	-50%	-30%	-10%
B	01/06-06/06 06/09-12/09	56	71	Gratis	-50%	-30%	-10%
C	07/06-27/06	66	82	Gratis	-50%	-30%	-10%
D	28/06-25/07	79	95	Gratis	-50%	-30%	-10%
E	26/07-01/08	87	104	Gratis	-50%	-30%	-10%
F	02/08-08/08	92	109	Gratis	-50%	-30%	-10%
G	09/08-17/08	101	121	Gratis	-50%	-30%	-10%
H	18/08-22/08	94	111	Gratis	-50%	-30%	-10%
I	23/08-29/08	84	99	Gratis	-50%	-30%	-10%
L	30/08-05/09	68	84	Gratis	-50%	-30%	-10%

Pensione completa comprende: soggiorno in camera standard in pensione completa per un minimo di 3 notti (7 notti dal 02/08 al 17/08).

All inclusive comprende inoltre acqua, vino ai pasti e 1 ombrellone e 2 lettini in spiaggia.

Riduzioni: 5° LETTO: 50%.

Supplementi: CULLA: € 15 al giorno (saldo in loco). **CAMERA DOPPIA USO SINGOLA:** su richiesta € 30 al giorno. **GARAGE:** € 12 al giorno (saldo in loco). **PARCHEGGIO ESTERNO CON SERVIZIO NAVETTA GRATUITO:** € 8 al giorno (saldo in loco).

15 FERRETTI HOTEL MADISON ★★★



POSIZIONE: a Cattolica, a due passi dal mare, in zona tranquilla non lontano dal centro. **CAMERE:** 85 camere, diverse per tipologie e di differenti metrature, con servizi privati, box doccia e asciugacapelli, balcone, climatizzazione, TV, frigobar vuoto e wi-fi. E per i bimbi: lettini da campeggio, spondine anticaduta, luce notturna, scaldabagno, riduttori per il wc, sgabellino per il lavandino e vaschetta per il bagnetto. **SERVIZI:** piscina esterna, wi-fi in tutta la struttura. A pagamento parcheggio esterno non custodito o garage. Buffet servito dalla colazione alla cena, acqua, succhi di frutta e bevande analcoliche gassate illimitate h24 (dai dispenser) e vino locale e birra in bottiglia ai pasti. Il Kids Restaurant è un ristorante interamente dedicato ai bambini, un luogo colorato e arredato con tavoli e sedie a misura di bimbi con animazione ai pasti e menù studiati appositamente per loro. Animazione per bambini da 4 anni tutto il giorno con equipe di animatori, giochi, tornei e imperdibili serate a tema per ogni età. **DISTANZA DAL MARE:** 100 m. **ANIMALI:** ammessi di piccola e media taglia con supplemento.



QUOTE GIORNALIERE A CAMERA CLASSIC

	MEZZA PENSIONE ALL INCLUSIVE	PENSIONE COMPLETA ALL INCLUSIVE	3/4° LETTO 0-18 ANNI	
A	01/06-13/06 06/09-14/09	180	190	Gratis
B	14/06-27/06 30/08-05/09	245	255	Gratis
C	28/06-25/07	290	300	Gratis
D	26/07-08/08 23/08-29/08	315	325	Gratis
E	09/08-22/08	375	385	Gratis

La quota comprende: soggiorno in camera Classic con trattamento scelto, bevande ai pasti (acqua, vino e birra, soft drink), soft drinks illimitati H24, 1 ombrellone e 2 lettini a camera in spiaggia, animazione. **Soggiorni liberi min. 1 notte fino al 13/06 e dal 06/09. Soggiorni min. 6 notti dal 14/06 al 05/09 con arrivo/partenze di Sabato o Domenica.**

Supplementi: CULLA: € 10 al giorno (saldo in loco). **ANIMALI:** € 50 a soggiorno per pulizia finale (saldo in loco).

OFFERTE SPECIALI

PRENOTA PRIMA: sconto del 8% per prenotazioni entro il 29/04; sconto del 5% per prenotazioni entro il 30/05. (escluso periodo D,E).

30 RESIDENCE DORIA I ★★

Lido degli Estensi

POSIZIONE: a 600 m dal centro di Lido degli Estensi, a 30 km dal centro di Ravenna, a 60 km dal centro di Ferrara, a 100 m dal mare. **APPARTAMENTI:** Tutti gli appartamenti dispongono di Tv, Wi-Fi, cassaforte, aria condizionata, angolo cottura con forno microonde. Il bilocale può ospitare fino a 4 persone, dispone di soggiorno-living con angolo cottura, sofa con 2 letti, 1 camera da letto matrimoniale, bagno, patio o terrazzo. Superficie 30 mq. Il trilocale può ospitare fino a 6 persone, dispone di soggiorno-living con lavatrice e angolo cottura, sofa con 2 letti, 1 camera da letto matrimoniale, 1 cameretta con letto a castello, bagno, patio o terrazzo. Superficie 40 mq. **SERVIZI:** a disposizione giardino con barbecue-grill, parcheggio pubblico a 200 m dal residence e nelle vie attorno al residence. Tariffe convenzionate per la spiaggia. **RECEPTION:** in Porto Garibaldi, V. Anita Garibaldi 26 c/o Agenzia LOREKASA. **DISTANZA DAL MARE:** 100 m. **ANIMALI:** di piccola taglia a pagamento.



QUOTE GIORNALIERE PER APPARTAMENTO			
	BILO 4 POSTI	TRILO 6 POSTI	
A	03/05-23/05	66	80
B	24/05-20/06 30/08-05/09	72,50	86,50
C	21/06-11/07	85	105,50
D	12/07-01/08 23/08-29/08	91,50	118
E	02/08-15/08	145	172,50
F	16/08-22/08	123	137
G	06/09-27/09	59,50	73,50

Gli appartamenti vengono consegnati dalle ore 16:00 alle 20:00 e dovranno essere lasciati liberi entro le ore 9:00.
La quota comprende: uso dell'appartamento interamente ammobiliato e completo di utensili da cucina, consumi di acqua, gas, energia elettrica ed aria condizionata, wi-fi. Soggiorno minimo 4 notti fino al 26/07 e dal 30/08; 7 notti dal 27/07 al 29/08 con soggiorno sabato/sabato.
Da pagare in loco: PULIZIA FINALE OBBLIGATORIA: € 70. ANIMALI piccola taglia: su richiesta € 40 a settimana. CAUZIONE: € 100.

OFFERTE SPECIALI
VACANZA LUNGA: per soggiorni dal 21/06 al 02/08 speciale 14= 13.

31 RESIDENCE DORIA II ★★

Porto Garibaldi

POSIZIONE: situata comodamente a Porto Garibaldi, a pochi passi dal mare. **APPARTAMENTI:** tutti gli appartamenti dispongono di Tv, wi-fi, cassetta di sicurezza, aria condizionata, angolo cottura attrezzato, balconi o patio. Il bilocale può ospitare fino a 4 persone, dispone di soggiorno-living con angolo cottura, divano letto, 1 camera da letto matrimoniale, bagno, patio o terrazzo. Superficie 27 mq. Il trilocale può ospitare fino a 6 persone, dispone di soggiorno-living con angolo cottura, divano letto, 1 camera da letto matrimoniale, 1 cameretta con letto a castello, bagno, patio o terrazzo. Superficie 32 mq. **SERVIZI:** Wi-Fi gratuito in tutta la struttura. Giardino con barbecue-grill. Parcheggio nelle vie limitrofe o in vasti parcheggi pubblici nei pressi della struttura. Possibilità di avere tariffe convenzionate allo stabilimento balneare Bagno Astor. **DISTANZA DAL MARE:** 30 m. **ANIMALI:** di piccola taglia a pagamento.



QUOTE GIORNALIERE PER APPARTAMENTO			
	BILO 4 POSTI	TRILO 6 POSTI	
A	03/05-23/05	66	80
B	24/05-20/06 30/08-05/09	72,50	86,50
C	21/06-11/07	85	105,50
D	12/07-01/08 23/08-29/08	91,50	118
E	02/08-15/08	145	172,50
F	16/08-22/08	123	137
G	06/09-27/09	59,50	73,50

Gli appartamenti vengono consegnati dalle ore 16:00 alle 20:00 e dovranno essere lasciati liberi entro le ore 9:00.
La quota comprende: uso dell'appartamento interamente ammobiliato e completo di utensili da cucina, consumi di acqua, gas, energia elettrica ed aria condizionata, wi-fi. Soggiorno minimo 4 notti fino al 26/07 e dal 30/08; 7 notti dal 27/07 al 29/08 con soggiorno sabato/sabato.
Da pagare in loco: PULIZIA FINALE OBBLIGATORIA: € 70. ANIMALI piccola taglia: su richiesta € 40 a settimana. CAUZIONE: € 100.

OFFERTE SPECIALI
VACANZA LUNGA: per soggiorni dal 21/06 al 02/08 speciale 14= 13.

32 VIGNA SUL MAR FAMILY CAMPING VILLAGE ★★ Lido di Pomposa

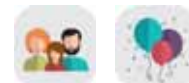

POSIZIONE: a Lido di Pomposa, direttamente sulla spiaggia privata, a 10 km da Comacchio, 60 km da Ferrara, 40 km da Ravenna. **ALLOGGI:** tutti con soggiorno con angolo cottura attrezzato, aria condizionata, veranda esterna con cancelletto. **LODGE COMFORT DOG:** 24-27 mq, la soluzione ideale per una vacanza Pet Friendly, per max 4 persone+ 1 bambino fino 10 anni. **LODGE SUPERIOR:** 32mq, a pochi passi dalla spiaggia e dalla piscina, perfetta per chi ama il mare, per max 4 persone+ 1 bambino fino 10 anni. **LODGE DELUXE:** 32-34mq con 3 camere da letto, 1 o 2 bagni, per max 6 persone, a pochi passi dalla spiaggia. **SERVIZI:** parco acquatico con 1000 mq di piscine (piscina semi-olimpionica

25x12,5m, piscina relax con profondità da 90-120 cm, piscina bambini con profondità graduale 0-40 cm), ombrelloni a disposizione e lettini a pagamento, ristorante interno, bar, market, tabacchi, edicola, wi-fi nelle aree comuni, parcheggio per ogni alloggio, campi sportivi da calcetto, ping pong, noleggio biciclette. Animazione per adulti, ragazzi e bambini in spiaggia, in campeggio o in piscina. Grazie alla "Formula Hotel" è possibile abbinare al soggiorno i servizi di ristorazione a una tariffa conveniente. Su richiesta anche prodotti senza glutine. **DISTANZA DAL MARE:** sul mare. **ANIMALI:** ammessi di piccola e media taglia max 20 kg negli alloggi tipologia Dog e anche in spiaggia, con supplemento.



QUOTE GIORNALIERE PER APPARTAMENTO				
	LODGE COMFORT DOG	LODGE SUPERIOR	LODGE DELUXE	
A	20/05-06/06 06/09-21/09	112,50	150	169
B	07/06-20/06 05/07-01/08	194	256,50	281,50
C	21/06-04/07 30/08-05/09	162,50	206,50	225
D	02/08-29/08	250	312,50	331,50

Gli appartamenti vengono consegnati dalle ore 17:00 e dovranno essere lasciati liberi entro le ore 10:00. Ingresso libero.
La quota comprende: uso dell'appartamento interamente ammobiliato e completo di utensili da cucina, consumi di acqua, gas, energia elettrica, aria condizionata, uso piscine, wi-fi nelle aree comuni, parcheggio, pulizia finale (obbligo di lasciare l'alloggio pulito). Soggiorno minimo 3 notti nel periodo A, 5 notti in C e 7 notti in B e D.
CAUZIONE OBBLIGATORIA € 100 (da pagare al check in).
Servizi extra: CULLA 0-3 ANNI: su richiesta € 3,50 al giorno (saldo in loco). **MEZZA PENSIONE:** € 46,50 al giorno per adulto; € 23 per bambini 3-10 anni. **PENSIONE COMPLETA:** € 56,50 al giorno per adulto; € 28 per bambini 3-10 anni. **ANIMALI:** su richiesta € 10 al giorno (solo in Lodge comfort dog - saldo in loco).

OFFERTE SPECIALI
PRENOTA PRIMA (non applicabile ai trattamenti HB e FB): sconto del 20% per prenotazioni entro il 28/02 (escluso periodo soggiorno 02/08-29/08); sconto del 15% per soggiorni fino al 06/06 e dal 30/08 confermati entro 7 giorni dal check in; sconto del 10% per soggiorni dal 07/06 al 01/08 confermati entro il 30/04.

33 SPINA FAMILY CAMPING VILLAGE ★★★★★

Lido di Spina



POSIZIONE: a Lido di Spina, immerso nel verde, a 15 km da Comacchio, 60 km da Ferrara, 30 km da Ravenna. La spiaggia dista 800 metri ed è raggiungibile attraverso una strada privata anche con servizio navetta. **ALLOGGI:** **LODGE COMFORT DOG:** la soluzione Pet Friendly per la famiglia, una veranda con cancelletto, 1 camera matrimoniale e una con letti separati+terzo letto a cuccetta, max 4 persone+1 bambino fino a 10 anni. **LODGE SUPERIOR:** dotata di tutti i comfort, in mezzo alla natura, con 1 camera da letto matrimoniale, 1 camera con 2 letti singoli e un terzo letto a cuccetta per bambini fino a 10 anni, 1 o 2 bagni. **LODGE DELUXE:** in posizione centrale, con tutti i servizi a portata di mano, 2 camere a 2 letti, soggiorno con divano letto, max 6 persone. **SERVIZI:** Piscina con 1 scivolo con tripla slide, 1 scivolo Kamikaze, 1 scivolo a cerchio ed altro; piscina relax con 8 postazioni con idromassaggio, 6 massaggi da muro e 6 sedute con idromassaggio; piscina spiaggiata con effervescenza e una profondità variabile 0-90 cm; piscina semiolimpionica. Nuovissimo parco avventura Spina Adventures con 13 percorsi arrampicata, ristorante interno, bar, market, wi-fi nelle aree comuni, parcheggio per ogni alloggio.



OFFERTE SPECIALI

PRENOTA PRIMA (non applicabile ai trattamenti HB e FB): sconto del 20% per prenotazioni entro il 28/02 (escluso periodo soggiorno 02/08-29/08); sconto del 15% per soggiorni fino al 06/06 e dal 30/08 confermati entro 7 giorni dal check in; sconto del 10% per soggiorni dal 07/06 al 01/08 confermati entro il 30/04.

Attività dedicate agli adulti, ai ragazzi e alle famiglie con bambini, con animatori internazionali, miniclub, baby dance, intrattenimento, show, cabaret, musical, aquagym, tiro con l'arco e tanto sport. Grazie alla "Formula Hotel" è possibile abbinare al soggiorno i servizi di ristorazione a una tariffa conveniente. Su richiesta anche prodotti senza glutine. **DISTANZA DAL MARE:** sul mare. **ANIMALI:** ammessi di piccola e media taglia max 20 kg negli alloggi tipologia Dog e anche in spiaggia, con supplemento.

QUOTE GIORNALIERE PER APPARTAMENTO

		LODGE COMFORT DOG	LODGE SUPERIOR	LODGE DELUXE
A	24/04-06/06 06/09-15/09	106,50	119	162,50
B	07/06-20/06 05/07-01/08	181,50	181,50	250
C	21/06-04/07 30/08-05/09	156,50	162,50	225
D	02/08-29/08	244	269	312,50

Gli appartamenti vengono consegnati dalle ore 17:00 e dovranno essere lasciati liberi entro le ore 10:00. Ingresso libero.

La quota comprende: uso dell'appartamento interamente arredato e completo di utensili da cucina, consumi di acqua, gas, energia elettrica, aria condizionata, uso piscine, wi-fi nelle aree comuni, parcheggio, pulizia finale (obbligo di lasciare l'alloggio pulito). Soggiorno minimo 3 notti nel periodo A, 5 notti in C e 7 notti in B e D.

CAUZIONE OBBLIGATORIA € 100 (da pagare al check in).

Servizi extra: **CULLA 0-3 ANNI:** su richiesta € 3,50 al giorno (saldo in loco). **MEZZA PENSIONE:** € 46,50 al giorno per adulto; € 23 per bambini 3-10 anni. **PENSIONE COMPLETA:** € 56,50 al giorno per adulto; € 28 per bambini 3-10 anni. **ANIMALI:** su richiesta € 10 al giorno (solo in Lodge comfort dog - saldo in loco).

34 SOLE FAMILY CAMPING VILLAGE ★★★★★

Marina Romea



POSIZIONE: a Marina Romea, a pochi passi dalla spiaggia, circondato dalla pineta. **ALLOGGI:** tutti con soggiorno con angolo cottura attrezzato, aria condizionata, veranda. **CHALET COMFORT DOG:** Bungalow in legno immerso nel verde della pineta, 23 mq, con 2 camere da letto e veranda esterna, per max 4 persone, Pet Friendly. **CHALET COMFORT:** Bungalow in legno con terrazzo, 29 mq, 2 camere da letto e soggiorno con divano letto, per max 6 persone. **LODGE SUPERIOR DOG:** spaziosa mobilhome immersa in un'oasi di pace, 29 mq, con 2 camere da letto e un'ampia veranda, per max 5 persone, pet Friendly. **LODGE SUPERIOR:** design moderno e raffinato, 2 camere da letto con possibilità di 5° letto in divano letto o con letto a ponte, 2 bagni, per max 5 persone. **SERVIZI:** immerse nella pineta secolare una piscina per adulti e una piscina per bambini con profondità 50 cm, area solarium con lettini e ombrelloni, area giochi, parcheggio, wi-fi nelle aree comuni. Ristorante interno. Animazione per adulti, ragazzi e bambini



OFFERTE SPECIALI

PRENOTA PRIMA (non applicabile ai trattamenti HB e FB): sconto del 20% per prenotazioni entro il 28/02 (escluso periodo soggiorno 02/08-29/08); sconto del 15% per soggiorni fino al 06/06 e dal 30/08 confermati entro 7 giorni dal check in; sconto del 10% per soggiorni dal 07/06 al 01/08 confermati entro il 30/04.

da metà Maggio a metà Settembre. Grazie alla "Formula Hotel" è possibile abbinare al soggiorno i servizi di ristorazione a una tariffa conveniente. Su richiesta anche prodotti senza glutine. **DISTANZA DAL MARE:** 250 m. **ANIMALI:** ammessi di piccola e media taglia max 20 kg negli alloggi tipologia Dog e anche in spiaggia con supplemento.

QUOTE GIORNALIERE PER APPARTAMENTO

		CHALET COMFORT DOG	CHALET COMFORT	LODGE SUPERIOR DOG	LODGE SUPERIOR
A	17/04-06/06 06/09-14/09	106,50	119	156,50	144
B	07/06-20/06 05/07-01/08	150	169	244	225
C	21/06-04/07 30/08-05/09	137,50	150	206,50	206,50
D	02/08-29/08	212,50	231,50	275	287,50

Gli appartamenti vengono consegnati dalle ore 17:00 e dovranno essere lasciati liberi entro le ore 10:00. Ingresso libero; dal 24/06 al 01/09 check in sabato o domenica.

La quota comprende: uso dell'appartamento interamente arredato e completo di utensili da cucina, consumi di acqua, gas, energia elettrica, aria condizionata, uso piscine, wi-fi nelle aree comuni, parcheggio, pulizia finale (obbligo di lasciare l'alloggio pulito). Soggiorno minimo 3 notti nel periodo A, 5 notti in C e 7 notti in B e D.

CAUZIONE OBBLIGATORIA € 100 (da pagare al check in).

Servizi extra: **CULLA 0-3 ANNI:** su richiesta € 3,50 al giorno (saldo in loco). **MEZZA PENSIONE:** € 42,50 al giorno per adulto; € 21,50 per bambini 3-10 anni. **PENSIONE COMPLETA:** € 55 al giorno per adulto; € 27,50 per bambini 3-10 anni. **ANIMALI:** su richiesta € 10 al giorno (solo in alloggio tipologia dog - saldo in loco). **ANIMALI:** su richiesta € 10 al giorno (solo in alloggio tipologia Dog - saldo in loco).

35 RESIDENCE VILLA MARINA

Marina di Ravenna

POSIZIONE: a Marina di Ravenna, edificio storico circondato dalla pineta, fronte mare. **APPARTAMENTI:** Standard (40 mq): monolocali con e senza soppalco, dotati di aria condizionata autonoma, angolo cottura con frigorifero e freezer, stoviglie forno microonde, TV Led, wi-fi, box doccia. Appartamenti Superior (60 mq circa): bilocali con e senza soppalco, dotati di aria condizionata autonoma, angolo cottura con frigorifero e freezer, stoviglie forno microonde, ampia superficie abitativa, arredo di pregio, terrazzo, TV Led, wi-fi, box doccia. **SERVIZI:** reception dalle 7 alle 21, parcheggio gratuito, lavanderia con lavatrice self service a gettoni. Ristorante convenzionato all'interno della struttura. **DISTANZA DAL MARE:** fronte mare. **ANIMALI:** su richiesta di piccola taglia solo in appartamento standard con supplemento.



QUOTE GIORNALIERE PER APPARTAMENTO 2 PERSONE

		MONO STANDARD	BILO SUPERIOR
A	01/01-31/03	100	150
B	01/04-14/06 01/09-30/09	120	180
C	15/06-31/08	160	240

Gli appartamenti vengono consegnati dalle ore 15:00 alle 19:00 e dovranno essere lasciati liberi entro le ore 10:00. Ingresso libero.

La quota comprende: uso dell'appartamento interamente arredato e completo di utensili da cucina, consumi di acqua, gas, energia elettrica ed aria condizionata, wi-fi, posto auto, biancheria da letto e da bagno con cambio bisettimanale, pulizia (escluso angolo cottura). Soggiorno minimo 3 notti nel periodo A, 5 notti in B e 7 notti in C.

CAUZIONE: € 100 (da pagare in contanti all'arrivo).

Da pagare in loco: **ANIMALI:** su richiesta € 10 al giorno (saldo in loco).



36 ADRIANO FAMILY CAMPING VILLAGE ★★★★★

Punta Marina



POSIZIONE: a Punta Marina Terme, immerso nei 14 ettari di una pineta centenaria, a pochi passi dalla spiaggia e a pochi chilometri dal centro di Ravenna. **ALLOGGI:** tutti con soggiorno con angolo cottura attrezzato, aria condizionata. **CHALET COMFORT DOG:** Bungalow in legno a pochi passi dalla piscina e dal centro animazione, 27,5 mq+loggia in legno non recintata, 1 camera matrimoniale, divano letto in soggiorno, per max 4 persone, ideale per una vacanza Pet Friendly. **CHALET SUPERIOR:** uno chalet in legno a pochissimi passi dalla zona piscina e dal teatro, 30mq+ ampia loggia in legno, 1 camera matrimoniale, 1 camera con letto singolo e 1 letto a castello, max 5 persone. **LODGE SUPERIOR:** tra le case mobili più recenti del camping village e adatte fino 6 persone, 32 mq, con 2 camere doppie, Living con angolo cottura e divano letto per 2 persone, 2 bagni. **LODGE COMFORT DOG:** 30 mq, a due passi dalla zona piscina e dal teatro, con veranda con cancelletto, 2 camere doppie, per max 4 persone, ideale per una vacanza Pet Friendly. **SERVIZI:** parco acquatico con area piscina dedicata ai bambini, con scivoli, spruzzi e giochi d'acqua; piscina effervescente con piccoli geysers e spruzzi massaggianti; area relax con lettini e ombrelloni a pagamento a bordo piscina. Ristorante interno e sul mare, bar, supermarket, tabacchi, wi-fi



OFFERTE SPECIALI

PRENOTA PRIMA (non applicabile ai trattamenti HB e FB): sconto del 20% per prenotazioni entro il 28/02 (escluso periodo soggiorno 02/08-29/08); sconto del 15% per soggiorni fino al 06/06 e dal 30/08 confermati entro 7 giorni dal check in; sconto del 10% per soggiorni dal 07/06 al 01/08 confermati entro il 30/04.

nelle aree comuni, parcheggio per ogni alloggio, campi sportivi da calcetto, ping pong, noleggio biciclette. Animazione per adulti, ragazzi e bambini in spiaggia, in campeggio o in piscina. Grazie alla "Formula Hotel" è possibile abbinare al soggiorno i servizi di ristorazione a una tariffa conveniente. Su richiesta anche prodotti senza glutine. **DISTANZA DAL MARE:** 400 m. **ANIMALI:** ammessi di piccola e media taglia max 20 kg negli alloggi tipologia Dog, nella zona adibita in piscina, e anche in spiaggia con supplemento.

QUOTE GIORNALIERE PER APPARTAMENTO

		CHALET COMFORT DOG	CHALET SUPERIOR	LODGE SUPERIOR	LODGE COMFORT DOG
A	17/04-06/06 06/09-11/09	131,50	144	162,50	150
B	07/06-20/06 05/07-01/08	162,50	194	206,50	200
C	21/06-04/07 30/08-05/09	137,50	156,50	181,50	162,50
D	02/08-29/08	212,50	262,50	294	269

Gli appartamenti vengono consegnati dalle ore 17:00 e dovranno essere lasciati liberi entro le ore 10:00.

La quota comprende: uso dell'appartamento interamente ammobiliato e completo di utensili da cucina, consumi di acqua, gas, energia elettrica, aria condizionata, uso piscine, wi-fi nelle aree comuni, parcheggio, pulizia finale (obbligo di lasciare l'alloggio pulito). Soggiorno minimo 3 notti nel periodo A, 5 notti in C e 7 notti in B e D.

CAUZIONE OBBLIGATORIA € 100 (da pagare al check in).

Servizi extra: **CULLA 0-3 ANNI:** su richiesta € 3,50 al giorno (saldo in loco). **MEZZA PENSIONE:** € 46,50 al giorno per adulto; € 23 per bambini 3-10 anni. **PENSIONE COMPLETA:** € 56,50 al giorno per adulto; € 28 per bambini 3-10 anni. **ANIMALI:** su richiesta € 10 al giorno (solo in alloggio tipologia Dog - saldo in loco).

37 MARINA FAMILY VILLAGE ★★★★★

Punta Marina

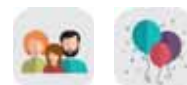

POSIZIONE: a Punta Marina Terme, a pochi passi dalla spiaggia e a pochi chilometri dal centro di Ravenna. **ALLOGGI:** tutti con soggiorno con angolo cottura attrezzato, aria condizionata, veranda. **LODGE SUPERIOR DOG:** 30-32 mq+veranda esterna recintata, 2 camere da letto per max 4 adulti+1 bambino fino 10 anni, Pet Friendly. **LODGE DELUXE DOG:** a pochi passi da tutti i servizi, 34 mq+veranda con cancelletto, 1 camera matrimoniale e 2 con 2 letti singoli, ideale per max 6 persone, Pet Friendly. **LODGE DELUXE:** 34 mq, immersa nella natura, per famiglie numerose, con 3 camere e 2 bagni, per max 6 persone. **SERVIZI:** parco acquatico con idromassaggio, docce cervicali, sedute idromassaggio, piscina per adulti e piscina



OFFERTE SPECIALI

PRENOTA PRIMA (non applicabile ai trattamenti HB e FB): sconto del 20% per prenotazioni entro il 28/02 (escluso periodo soggiorno 02/08-29/08); sconto del 15% per soggiorni fino al 06/06 e dal 30/08 confermati entro 7 giorni dal check in; sconto del 10% per soggiorni dal 07/06 al 01/08 confermati entro il 30/04.

per bambini con scivoli, spruzzi e giochi d'acqua; terrazza solarium con lettini a pagamento e ombrelloni. Ristorante interno e sul mare, bar, supermarket, tabacchi, wi-fi nelle aree comuni, parcheggio per ogni alloggio, campi sportivi da calcetto, bocce e beach volley. Animazione per adulti, ragazzi e bambini con attività creative, sportive, balli e momenti di condivisione in campeggio e in spiaggia. Grazie alla "Formula Hotel" è possibile abbinare al soggiorno i servizi di ristorazione a una tariffa conveniente. Su richiesta anche prodotti senza glutine. **DISTANZA DAL MARE:** 100 m. **ANIMALI:** ammessi di piccola e media taglia max 20 kg negli alloggi tipologia Dog e anche in spiaggia con supplemento.

QUOTE GIORNALIERE PER APPARTAMENTO

		LODGE SUPERIOR DOG	LODGE DELUXE DOG	LODGE DELUXE
A	29/05-06/06	162,50	169	200
B	07/06-20/06 05/07-01/08	231,50	244	262,50
C	21/06-04/07 30/08-11/09	187,50	194	225
D	02/08-29/08	306,50	331,50	369

Gli appartamenti vengono consegnati dalle ore 17:00 e dovranno essere lasciati liberi entro le ore 10:00. Ingresso libero.

La quota comprende: uso dell'appartamento interamente ammobiliato e completo di utensili da cucina, consumi di acqua, gas, energia elettrica, aria condizionata, uso piscine, wi-fi nelle aree comuni, parcheggio, pulizia finale (obbligo di lasciare l'alloggio pulito). Soggiorno minimo 3 notti nel periodo A, 5 notti in C e 7 notti in B e D.

CAUZIONE OBBLIGATORIA € 100 (da pagare al check in).

Servizi extra: **CULLA 0-3 ANNI:** su richiesta € 3,50 al giorno (saldo in loco). **MEZZA PENSIONE:** € 46,50 al giorno per adulto; € 23 per bambini 3-10 anni. **PENSIONE COMPLETA:** € 56,50 al giorno per adulto; € 28 per bambini 3-10 anni. **ANIMALI:** su richiesta € 10 al giorno (solo in alloggio tipologia Dog - saldo in loco).

38 RESIDENCE IL POGGIO DEI PINI ★★★★★

Marina Romea



POSIZIONE: a Marina di Romea, immerso nella secolare pineta e a soli 300 m dalla spiaggia. **APPARTAMENTI:** Tutti gli appartamenti possiedono un grande balcone privato o ingresso indipendente, aria condizionata, wi-fi, TV schermo piatto, box doccia. **JUNIOR SUITE:** bilocale di 35 mq composto da soggiorno cucina con angolo cottura e zona notte con letto matrimoniale e bagno completo, ideale per max 2 persone. **BILOCALE:** di 44 mq composto da soggiorno cucina con angolo cottura, divano letto e zona notte con letto matrimoniale, ideale per una famiglia di 4/5 persone. **SERVIZI:** a disposizione degli



OFFERTE SPECIALI

PRENOTA PRIMA: sconto 25% per prenotazioni entro il 14/03; sconto 15% per prenotazioni entro il 18/05.

ospiti una splendida piscina con scivoli, giochi gonfiabili, solarium attrezzato con lettini e ombrelloni, parcheggio a pagamento e connessione wi-fi. **DISTANZA DAL MARE:** 300 m. **ANIMALI:** di piccola taglia su richiesta.

QUOTE GIORNALIERE PER APPARTAMENTO

		JUNIOR SUITE 2 PERSONE	BILOCALE 4 PERSONE	LETTO EXTRA*
A	16/05-27/05 07/09-14/09	59	71,50	15
B	28/05-19/06 31/08-06/09	81,50	94	15
C	20/06-05/07 24/08-30/08	100	112,50	15
D	06/07-17/07	156,50	175	15
E	18/07-31/07 19/08-23/08	176,50	195	15
F	01/08-08/08	197,50	216,50	15
G	09/08-18/08	237,50	256,50	15

*LETTA EXTRA IN BILO A PAGAMENTO A PARTIRE DA 3 ANNI- GRATUITO IN LETTO COI GENITORI SENZA SERVIZI.

Gli appartamenti vengono consegnati dalle ore 15:00 alle 20:00 e dovranno essere lasciati liberi entro le ore 10:00.

La quota comprende: uso dell'appartamento interamente ammobiliato e completo di utensili da cucina, consumi di acqua, gas, energia elettrica ed aria condizionata, wi-fi, uso piscina. Soggiorno minimo 5 notti nel periodo A e B, 7 notti negli altri.

Servizi Extra Obbligatori: SET DI BIANCHERIA DA LETTO E BAGNO OBBLIGATORIO: € 12 per persona. **PULIZIA FINALE OBBLIGATORIA:** € 60 junior suite, € 70 bilocale (saldo in loco). **CAUZIONE in contanti:** € 50 a persona (saldo in loco).

Servizi Extra Facoltativi da pagare in loco: **PARCHEGGIO a 250m:** su richiesta € 5 al giorno. **ANIMALI:** su richiesta € 9 al giorno (max 1 ad app.to).

25 CESENATICO CAMPING VILLAGE ★★

Cesenatico



POSIZIONE: a Cesenatico, fiancheggiato da una rigogliosa vegetazione e affacciato sul mare, a soli due passi dall'incantevole Porto Canale Leonardesco. **ALLOGGI:** a disposizione una vasta scelta di case mobili di ultima generazione, dotate di ogni comfort, aria condizionata, Tv, zona giorno con angolo cottura attrezzato e frigorifero. **MOBILE HOME ORIONE:** 24 mq di spazio che racchiudono tutto il necessario, 2 camere da letto, di cui una matrimoniale e l'altra con due letti singoli e un letto a cuccetta adatto per i bambini, 2 bagni e veranda esterna attrezzata. Capienza massima: 4 adulti + 1 bambino fino a 8 anni. **MOBILE HOME ANTARES:** 32 mq, una cameretta con 3 posti letto ricavati da un letto a soppalco e un letto con sotto-letto a scomparsa, una camera con letto matrimoniale, 2 bagni, veranda esterna arredata. Capienza massima: 5 adulti. **COTTAGE RIVIERA:** 30 mq arredati con colori chiari e luminosi, con ampio soggiorno con divano letto, 2 camere da letto 2 posti, bagno, veranda esterna coperta e attrezzata, dotati anche di riscaldamento. Capienza massima: 6 persone adulte. **SERVIZI:** con i suoi 18 ettari offre molti servizi tra cui ristorante-pizzeria, bar con tabacchi e rivendita giornali, ristorante tipico romagnolo, supermarket, parrucchiere, estetista, barbiere, piscina semi olimpionica con scivoli (da metà Aprile a metà Settembre riscaldata), vasche idromassaggio, sauna, campo da calcetto, noleggio biciclette, Wi-Fi, lavatrici ed asciugatrici a moneta, bancomat. Ricco programma suddiviso in Mini, Junior e Teen Club da metà Maggio a metà Settembre, coinvolgenti serate a tema, pizza party e per gli adulti, un ricco programma sportivo e di fitness, con tornei di calcio, lezioni di zumba e aquagym. Spiaggia privata a pagamento. **DISTANZA DAL MARE:** 100 m. **ANIMALI:** su richiesta con supplemento (non ammesse tutte le razze).



OFFERTE SPECIALI NON CUMULABILI

PRENOTA PRIMA: per prenotazioni di min.7 notti entro il 28/02: sconto del 10% per soggiorni dal 14/06 al 05/07; sconto del 5% per soggiorni dal 05/07 al 07/09.
VACANZA LUNGA: speciale 7=6 per soggiorni dal 17/05 al 14/06 e dal 06/09 al 14/09; speciale 7=5 per soggiorni fino al 17/05 e dal 13/09.

QUOTE GIORNALIERE PER APPARTAMENTO 4 PERSONE

		MOBILEHOME ORIONE	COTTAGE RIVIERA	MOBILEHOME ANTARES	5*/6* LETTO FINO 8 ANNI	5*/6* LETTO DA 8 ANNI
A	28/03-18/04	85	90	100	Gratis	13
B	19/04-06/06	93	98	108	Gratis	14
C	07/06-13/06	137	147	160	Gratis	14
D	14/06-20/06	150	160	174	Gratis	14
E	21/06-27/06	166	177	191	Gratis	14
F	28/06-01/08	199	214	224	Gratis	16
G	02/08-22/08	247	265	290	Gratis	20
H	23/08-29/08	173	190	208	Gratis	16
I	30/08-06/09	134	139	151	Gratis	14
L	07/09-07/01/26	77	83	92	Gratis	13

Gli appartamenti vengono consegnati dalle ore 16.00 e dovranno essere lasciati liberi entro le ore 10:00. Ingresso libero. **La quota comprende:** uso dell'appartamento interamente ammobiliato e completo di utensili da cucina, consumi di acqua, gas, energia elettrica ed aria condizionata/riscaldamento, wi-fi, biancheria da letto e da bagno, posto auto, entrata in piscina, animazione. Soggiorno minimo 7 notti dal 14 Giugno al 6 Settembre, 3 notti nelle altre date.

Supplementi: PULIZIA FINALE OBBLIGATORIA: € 50. CULLA: su richiesta gratuita.

Da pagare in loco: CAUZIONE: € 70 (da pagare in contanti all'arrivo). ANIMALI: su richiesta € 5 al giorno + seconda pulizia € 50.

26 PINETA SUL MARE CAMPING VILLAGE ★★

Cesenatico



POSIZIONE: a Cesenatico, a due passi dal mare e a soli due km dal Porto Canale di Cesenatico. **ALLOGGI:** **MOBILEHOME LUNA PINETA:** immerse nella pineta, 24 mq, dotate di soggiorno con divano letto alla francese, attrezzatissimo angolo cottura, tavolo con sedie, TV e aria condizionata, 2 bagni entrambi con box doccia e Wc, 2 camere da letto, una matrimoniale e l'altra con due letti singoli e un letto a cuccetta per i bambini e veranda esterna. **SERVIZI:** su una superficie di oltre 45.000 metri quadrati, il fiore all'occhiello del villaggio è il parco acquatico dotato di piscina laguna con zampilli, piscine, scivoli e giochi d'acqua. Per il confort dei nostri ospiti: bar a bordo piscina, spiaggia privata a pagamento a soli 500 m, reception aperta 24h, lavatrici ed asciugatrici a gettone, Wi-fi gratuito e a disposizione degli ospiti tutti i numerosi servizi del vicinissimo Cesenatico Camping Village. Attività di animazione per grandi e piccini. **DISTANZA DAL MARE:** 500 m. **ANIMALI:** su richiesta con supplemento (non ammesse tutte le razze).



OFFERTE SPECIALI NON CUMULABILI

PRENOTA PRIMA: per prenotazioni di min.7 notti entro il 28/02: sconto del 10% per soggiorni dal 14/06 al 05/07; sconto del 5% per soggiorni dal 05/07 al 07/09.
VACANZA LUNGA: speciale 7=6 per soggiorni dal 17/05 al 14/06 e dal 06/09 al 14/09; speciale 7=5 per soggiorni fino al 17/05 e dal 13/09.

QUOTE GIORNALIERE PER APPARTAMENTO 4 PERSONE

		MOBILEHOME LUNA PINETA	5*/6* LETTO FINO 8 ANNI
A	17/05-06/06	81	Gratis
B	07/06-13/06	124	Gratis
C	14/06-27/06	138	Gratis
D	28/06-01/08	182	Gratis
E	02/08-22/08	225	Gratis
F	23/08-29/08	159	Gratis
G	30/08-06/09	122	Gratis
G	07/09-14/09	65	Gratis

Gli appartamenti vengono consegnati dalle ore 16.00 e dovranno essere lasciati liberi entro le ore 10:00. Ingresso libero. **La quota comprende:** uso dell'appartamento interamente ammobiliato e completo di utensili da cucina, consumi di acqua, gas, energia elettrica ed aria condizionata, wi-fi, biancheria da letto e da bagno, posto auto, entrata in piscina, animazione. Soggiorno minimo 7 notti dal 14 Giugno al 6 Settembre, 3 notti nelle altre date.

Supplementi: PULIZIA FINALE OBBLIGATORIA: € 50. CULLA: su richiesta gratuita.

Da pagare in loco: CAUZIONE: € 70 (da pagare in contanti all'arrivo). ANIMALI: su richiesta € 5 al giorno + seconda pulizia € 50.

27 CAMPING I BAZZARRI

Cesenatico

POSIZIONE: a Cesenatico Ponente, ampio, spazioso e dotato di ampi viali, piazzole delimitate, forte alberatura verdeggianti. **ALLOGGI: MOBILE HOME:** veri e propri mini appartamenti per 4 persone con aggiunta di lettino per bambini, arredati con gusto minimale e funzionale, con luminosa zona giorno con cucina e salotto affacciata sulla spaziosa veranda arredata con tavolo e sedie, aria condizionata/ riscaldamento, Smart TV+SKY. 2 camere da letto, divano letto, 1 bagno (Mobile home) oppure 2 bagni (Mobile home superior). **APPARTAMENTI:** soluzioni di design, luminose e spaziose, adatte per 4 persone con una camera e divano letto matrimoniale (max 4 persone), con balcone attrezzato. **SERVIZI:** Ampi viali, piazzole delimitate, servizi igienici dedicati a disabili e bambini, dolce calde h24, wi-fi gratuito, parcheggi moto ed auto decentrati. A disposizione ristorante Anita per colazione, pranzo e cena con cucina di mare, lavanderia a gettoni. Possibilità di noleggio bici e bikes. Spiaggia convenzionata. **DISTANZA DAL MARE:** 600 m. **ANIMALI:** ammessi con supplemento pulizia finale.



QUOTE GIORNALIERE PER APPARTAMENTO 4/ 5 PERSONE				
		MOBILE HOME	MOBILE HOME SUPERIOR	APPARTAMENTO 4 POSTI
A	30/03-29/05 14/09-28/09	85	100	100
B	30/05-28/06 30/08-13/09	95	110	110
C	29/06-08/08 24/08-29/08	135	150	150
D	09/08-23/08	185	200	200

Gli appartamenti vengono consegnati dalle ore 14:00 alle 19:00 e dovranno essere lasciati liberi entro le ore 10:00. Ingresso libero; dal 03/08 al 31/08 soggiorno Domenica/Domenica.

La quota comprende: uso dell'appartamento per 4/5 persone, interamente arredato e completo di utensili da cucina, consumi di acqua, gas, energia elettrica, aria condizionata, biancheria da letto e bagno, wi-fi, posto auto. Soggiorno minimo 4 notti fino al 31/07 e dal 01/09, e 7 notti dal 01/08 al 31/08.

Servizi extra obbligatori da pagare in loco: PULIZIA FINALE: € 50 (con animali € 100). CAUZIONE: € 100 ad appartamento.



27 RESIDENZA GIARDINO ★★ ★

Bellaria



POSIZIONE: a Bellaria, direttamente sul mare con accesso diretto e a 300 m dal centro. **APPARTAMENTI:** tutti dotati di cassaforte, forno a microonde, wi-fi, balconi attrezzati, TV Sat, angolo cottura attrezzato. **MONOCALE TIPO C MANSARDATO:** luminosi appartamenti mansardati 3 posti letto, composti da zona notte con letto matrimoniale, zona giorno con divano letto, angolo cottura con forno a microonde, bagno con cabina doccia, aria condizionata, balcone attrezzato e con splendida vista Mare, TV Sat, wi-fi, cassaforte. **BILOCALE CLASSIC:** composto da Camera Matrimoniale più letto singolo affiancato, soggiorno-pranzo con divano letto doppio, angolo cottura, bagno con doccia a vista (la doccia non è cabinata), aria condizionata (con supplemento). **BILOCALE COMFORT:** composto da Camera Matrimoniale più letto singolo affiancato, soggiorno-pranzo con divano letto doppio, angolo cottura, bagno con box doccia, aria condizionata (con supplemento). **SERVIZI:** reception 24h, piscina con lettini e ombrelloni, lavanderia a gettoni, 2 ascensori, biciclette, wi-fi, parcheggio gratuito in area riservata recintata a 900m dalla struttura oppure coperto e in cortile a pagamento. Animazione e mini club per bambini. Caffetteria, Pizzeria, Piadineria, Cucina Romagnola con possibilità di prenotare in loco trattamenti pensione completa, mezza pensione o la colazione, orari flessibili e servizio take away. Spiaggia privata. **DISTANZA DAL MARE:** sul mare. **DISTANZA DAL CENTRO:** 300 m. **ANIMALI:** su richiesta con supplemento.



QUOTE SETTIMANALI PER APPARTAMENTO				
		MONOCALE TIPO C 3 POSTI	BILOCALE CLASSIC 4 POSTI	BILOCALE COMFORT 4 POSTI
A	24/05-13/06 06/09-20/09	480	470	570
B	14/06-27/06 30/08-05/09	690	690	770
C	28/06-11/07 23/08-29/08	900	900	1030
D	12/07-01/08	990	1000	1150
E	02/08-08/08	1260	1400	1470
F	09/08-15/08	1450	1520	1600
G	16/08-22/08	1150	1400	1470

Gli appartamenti vengono consegnati dalle ore 15:00 e dovranno essere lasciati liberi entro le ore 10:00.

La quota comprende: uso dell'appartamento interamente arredato e completo di utensili da cucina, consumi di acqua, gas, energia elettrica. Aria condizionata inclusa nel monocale tipo C. Soggiorno minimo 7 notti.

Da pagare in loco: CARD HRG obbligatoria (comprende 1 posto auto in parcheggio privato a 900m, uso piscina e biciclette, wi-fi, animazione e miniclub per bambini, aperitivo di benvenuto, sconto 10% sui menù à la carte nei ristoranti); € 80 ad appartamento a settimana. **PULIZIA FINALE** se non effettuata dal cliente: € 50 per bilo; € 70 per trilo. **SET DI BIANCHERIA DA BAGNO:** su richiesta € 10 per persona. **BIANCHERIA DA LETTO:** € 15 a persona. **CULLA:** su richiesta € 25 a settimana. **ARIA CONDIZIONATA:** € 50 a settimana in bilo; € 60 in trilo. **PARCHEGGIO COPERTO:** su richiesta € 90 a settimana. **PARCHEGGIO IN CORTILE:** € 50 a settimana. **ANIMALI:** su richiesta con pulizia finale obbligatoria di € 80 a settimana (non ammessi in appartamento tipo C). **SPIAGGIA PRIVATA:** su richiesta a partire da € 80 a settimana. **CAUZIONE:** € 240 ad appartamento (solo per giovani).

OFFERTE SPECIALI

PRENOTA PRIMA: per prenotazioni entro il 15/02 il servizio spiaggia è incluso.
VACANZA LUNGA: per soggiorni di min. 14 notti il servizio spiaggia è incluso.

28 RESIDENCE HOLIDAY ★★ ★

Bellaria

POSIZIONE: in zona tranquilla nel centro di Bellaria, a 400 m dal mare. **APPARTAMENTI:** tutti dotati di angolo cottura (cucinotto) attrezzato, forno microonde, aria condizionata a pagamento, wi-fi, TV, balcone. **BILOCALE** composto da camera matrimoniale più letto a castello, soggiorno con angolo cottura e divano letto singolo, bagno con box doccia. **SERVIZI:** la residenza è dotata di 2 ascensori, lavanderia comune, wi-fi, parcheggio recintato a pagamento, biciclette a disposizione (2 per appartamento). **DISTANZA DAL MARE:** 400 m. **DISTANZA DAL CENTRO:** in centro. **ANIMALI:** ammessi su richiesta con supplemento.



QUOTE SETTIMANALI PER APPARTAMENTO DA SABATO A SABATO			
	BILOCALE 4 POSTI	LETTO EXTRA	
A	10/05-30/05 30/08-19/09	400	100
B	31/05-27/06	540	100
C	28/06-11/07 23/08-29/08	700	100
D	12/07-08/08	920	100
E	09/08-15/08	1250	100
F	16/08-22/08	970	100

Gli appartamenti vengono consegnati dalle ore 15 del sabato e devono essere lasciati liberi entro le ore 10 del sabato.

La quota comprende: uso dell'appartamento interamente arredato e completo di utensili da cucina, consumi di acqua, gas, energia elettrica, wi-fi, uso biciclette. Soggiorno minimo 7 notti.

Da pagare in loco: PULIZIA FINALE: obbligatoria per gruppi di ragazzi € 80; facoltativa per famiglie € 50. **CAUZIONE:** € 150 per le famiglie ed € 300 per gruppi di ragazzi.

Extra su richiesta e da pagare in loco: ARIA CONDIZIONATA: € 50 a settimana. **SET DI BIANCHERIA DA LETTO:** € 20 per persona per cambio. **SET DI BIANCHERIA DA BAGNO:** € 15 per persona per cambio. **LETTINO CON SPONDE:** € 20 a settimana. **KIT BIMBO** (seggiolone+vaschetta bagno): € 10 al giorno. **PARCHEGGIO:** € 25 a settimana. **BOX AUTO:** € 50 a settimana. **ANIMALI:** € 50 a settimana.

OFFERTE SPECIALI

PRENOTA PRIMA: per conferme entro il 31/03 posto auto compreso.
VACANZA LUNGA: per soggiorni di 2 settimane box auto gratuito.

41 RESIDENCE T2 ★★★★

Rimini Miramare



POSIZIONE: a Rimini Miramare, direttamente sul lungomare. **APPARTAMENTI:** moderni, caratterizzati da un design contemporaneo e dotati di ogni comfort, con aria condizionata e Wi-Fi gratuito, Tv satellitare. **JUNIOR SUITE:** un ambiente unico, con separè che divide zona giorno da zona notte. Offre un angolo salotto con cucina attrezzata e comodo letto matrimoniale, bagno privato con doccia, balcone. **BILOCALE:** composto da soggiorno con angolo cottura attrezzato e divano letto matrimoniale, una camera matrimoniale separata, bagno privato con doccia, balcone. **SERVIZI:** wi-fi, parcheggio a pagamento. **DISTANZA DAL MARE:** sul lungomare. **DISTANZA DAL CENTRO:** 4 km da Rimini. **ANIMALI:** di piccola taglia su richiesta.



OFFERTE SPECIALI

PRENOTA PRIMA: sconto 25% per prenotazioni entro il 14/03; sconto 15% per prenotazioni entro il 18/05.



QUOTE GIORNALIERE PER APPARTAMENTO

	JUNIOR SUITE 2 PERSONE	BILOCALE 4 PERSONE	LETTO EXTRA*
A 16/05-27/05 07/09-14/09	47,50	60	15
B 28/05-19/06 31/08-06/09	59	81,50	15
C 20/06-05/07 24/08-30/08	84	109	15
D 06/07-31/07	137,50	162,50	15
E 01/08-08/08	172,50	210	15
F 09/08-23/08	200	237,50	15

*LETO EXTRA A PAGAMENTO A PARTIRE DA 3 ANNI- GRATUITO IN LETTO COI GENITORI SENZA SERVIZI.

Gli appartamenti vengono consegnati dalle ore 15:00 alle 20:00 e dovranno essere lasciati liberi entro le ore 10:00.

La quota comprende: uso dell'appartamento interamente ammobiliato e completo di utensili da cucina, consumi di acqua, gas, energia elettrica ed aria condizionata, wi-fi. Soggiorno minimo 5 notti nel periodo A e B, 7 notti negli altri.

Servizi Extra Obbligatori: SET DI BIANCHERIA DA LETTO E BAGNO OBBLIGATORIO: € 12 per persona. **PULIZIA FINALE OBBLIGATORIA:** € 60 in Junior suite, € 70 in bilo (saldo in loco). **CAUZIONE IN CONTANTI:** € 50 a persona (saldo in loco).

Servizi Extra Facoltativi da pagare in loco: PARCHEGGIO: su richiesta € 15 al giorno. **ANIMALI:** su richiesta € 9 al giorno (max 1 ad app.to).

42 RIMINI FAMILY CAMPING VILLAGE ★★★★

Rimini Nord (Viserba)



POSIZIONE: a Rimini Viserba, sul lungomare. **ALLOGGI:** tutti con soggiorno con angolo cottura attrezzato, aria condizionata, veranda. **LODGE:** immerso nella natura, 24 mq, 1 camera matrimoniale e una con 2 letti singoli e 1 letto a bandiera, doppi servizi, veranda esterna, per max 4 persone+ 1 bambino fino a 9 anni, Pet friendly. **LODGE SUPERIOR:** lodge esclusiva a pochi passi dal mare, 34 mq, 3 camere da letto, doppi servizi, veranda esterna, per max 6 persone. **LODGE DELUXE:** a pochi passi dal mare, 34 mq con 2 camere da letto, una matrimoniale e una camera con 2 letti singoli+1 letto a bandiera, doppi servizi e veranda esterna, max 4 adulti+1 bambino fino 10 anni.

SERVIZI: piscina con sedute e lettini idromassaggio, solarium con lettini e ombrelloni a pagamento, spray park e piscina per i più piccoli, supermarket, ristorante pizzeria, parcheggio, wi-fi nelle aree comuni. Ristorante interno. Animazione per adulti, ragazzi e bambini da metà Maggio a metà Settembre. Grazie alla "Formula Hotel" è possibile abbinare al soggiorno i servizi di ristorazione a una tariffa conveniente. Su richiesta anche prodotti senza glutine. **DISTANZA DAL MARE:** 20 m.

ANIMALI: ammessi di piccola e media taglia max 20 kg negli alloggi tipologia Dog e anche in spiaggia con supplemento.



OFFERTE SPECIALI

PRENOTA PRIMA (non applicabile ai trattamenti HB e FB): sconto del 20% per prenotazioni entro il 28/02 (escluso periodo soggiorno 02/08-29/08); sconto del 15% per soggiorni fino al 06/06 e dal 30/08 confermati entro 7 giorni dal check in; sconto del 10% per soggiorni dal 07/06 al 01/08 confermati entro il 30/04.

QUOTE GIORNALIERE PER APPARTAMENTO

	LODGE	LODGE SUPERIOR	LODGE DELUXE
A 10/04-06/06 06/09-12/10	125	137,50	150
B 07/06-20/06 05/07-01/08	219	262,50	275
C 21/06-04/07 30/08-05/09	200	225	237,50
D 02/08-29/08	312,50	369	381,50

Gli appartamenti vengono consegnati dalle ore 17:00 e dovranno essere lasciati liberi entro le ore 10:00.

La quota comprende: uso dell'appartamento interamente ammobiliato e completo di utensili da cucina, consumi di acqua, gas, energia elettrica, aria condizionata, uso piscine, wi-fi nelle aree comuni, parcheggio, pulizia finale (obbligo di lasciare l'alloggio pulito). Soggiorno minimo 3 notti nel periodo A, 5 notti in C e 7 notti in B e D.

CAUZIONE OBBLIGATORIA € 100 (da pagare al check in).

Servizi extra: **CULLA 0-3 ANNI:** su richiesta € 3,50 al giorno (saldo in loco). **MEZZA PENSIONE:** € 46,50 al giorno per adulto; € 23 per bambini 3-10 anni. **PENSIONE COMPLETA:** € 56,50 al giorno per adulto; € 28 per bambini 3-10 anni. **ANIMALI:** su richiesta € 10 al giorno (solo in alloggio tipologia Dog - saldo in loco).

43 RESIDENCE GIRASOLI ★★ ★

Rimini Nord (T. Pedrera)

POSIZIONE: a Torre Pedrera a pochi passi dal mare. **APPARTAMENTI:** arredati in modo confortevole, sono dotati di balcone, angolo cottura con frigorifero, stoviglie, telefono diretto, TV Sat, wi-fi, aria condizionata autonoma, cassetta di sicurezza e stendibiancheria. **SERVIZI:** reception dalle 8 alle 20, lavanderia con lavatrice self service a gettoni, parcheggio su richiesta a pagamento, piscina esterna. **DISTANZA DAL MARE:** 50 m. **DISTANZA DAL CENTRO:** 9 km da Rimini. **ANIMALI:** di piccola taglia su richiesta.



OFFERTE SPECIALI

PRENOTA PRIMA: sconto 25% per prenotazioni entro il 15/03; sconto 15% per prenotazioni entro il 15/05.

QUOTE GIORNALIERE PER APPARTAMENTO				
		MONOLOCALE 2 POSTI	BILOCALE 4 POSTI	LETTO EXTRA*
A	17/05-28/05 08/09-15/09	43	71	15
B	29/05-19/06 01/09-07/09	76	108	15
C	20/06-27/06 28/08-31/08	89	133,50	15
D	28/06-06/07 19/07-01/08 24/08-27/08	133,50	200,50	15
E	07/07-18/07	110,50	165	15
F	02/08-09/08	150	222	15
G	10/08-23/08	188	263	15

*LETTO EXTRA A PAGAMENTO A PARTIRE DA 3 ANNI- GRATUITO IN LETTO COI GENITORI SENZA SERVIZI.
 Gli appartamenti vengono consegnati dalle ore 15:00 alle 20:00 e dovranno essere lasciati liberi entro le ore 10:00.
La quota comprende: uso dell'appartamento interamente ammobiliato e completo di utensili da cucina, consumi di acqua, gas, energia elettrica ed aria condizionata, wi-fi, uso piscina. Soggiorno minimo 5 notti nel periodo A,B,C e 7 notti negli altri.
Servizi Extra Obbligatori: SET DI BIANCHERIA DA LETTO E BAGNO OBBLIGATORIO: € 12 per persona. **PULIZIA FINALE OBBLIGATORIA:** € 60 mono, € 70 bilo (saldo in loco). **CAUZIONE in contanti:** € 50 a persona (saldo in loco).
Servizi Extra Facoltativi da pagare in loco: CULLA: su richiesta € 9 al giorno. **PARCHEGGIO:** su richiesta € 15 al giorno. **ANIMALI:** su richiesta € 9 al giorno (max 1 ad app.to).

44 RESIDENCE OLIMPO ★★ ★

Rimini Centro



POSIZIONE: a Rimini Marina Centro, a circa 100 m dal mare. **CAMERE:** Gli appartamenti sono modernamente ammobiliati, completi di angolo cottura dotato di utensili e elettrodomestici, soggiorno, ampi bagni e alcuni con terrazzo (alcuni dei quali vista mare), climatizzazione/ riscaldamento a pagamento, TV, wi-fi. **SERVIZI:** ascensore, reception dalle 8.30 alle 20.00, wi-fi nelle aree comuni. **DISTANZA DAL MARE:** 100 m. **DISTANZA DAL CENTRO:** in centro. **ANIMALI:** su richiesta con supplemento.



QUOTE SETTIMANALI PER APPARTAMENTO

		MONOLOCALE	BILOCALE
A	01/06-20/06	420	590
B	21/06-26/06 05/09-27/09	550	700
C	27/06-17/07	750	900
D	18/07-07/08 22/08-04/09	840	1090
E	08/08-21/08	990	1550

Gli appartamenti vengono consegnati dalle ore 15:00 alle 19:30 e dovranno essere lasciati liberi entro le ore 10:00.
La quota comprende: uso dell'appartamento interamente ammobiliato e completo di utensili da cucina, consumi di acqua, gas, energia elettrica ed aria condizionata, wi-fi. Soggiorno minimo 7 notti.
Servizi Extra Obbligatori: SET DI BIANCHERIA DA LETTO E BAGNO OBBLIGATORIO: € 12 per persona. **PULIZIA FINALE OBBLIGATORIA:** € 50 per mono, € 70 per bilo. **CAUZIONE in contanti:** € 150 (saldo in loco).
Servizi Extra Facoltativi da pagare in loco: CULLA: su richiesta € 5 al giorno. **ARIA CONDIZIONATA:** su richiesta € 7 al giorno. **ANIMALI:** su richiesta € 10 al giorno.

45 RESIDENCE AURIGA ★★ ★

Rimini Sud (Rivazzurra)



POSIZIONE: tra Rimini e Riccione, sul lungomare di Rivazzurra. **APPARTAMENTI:** confortevoli e funzionali, dotati di balcone, angolo cottura con frigorifero e microonde, wi-fi, telefono diretto, TV Sat, cassaforte, aria condizionata autonoma. Monocale 2 posti letti: soggiorno con angolo cottura, due posti letto. Bilocale 4 posti letti: soggiorno con angolo cottura e divano letto doppio, camera matrimoniale. **SERVIZI:** reception dalle 8 alle 20, lavanderia con lavatrice self service a gettoni, parcheggio su richiesta a pagamento. **DISTANZA DAL MARE:** sul lungomare, a 50 m. **DISTANZA DAL CENTRO:** 2 km da Rimini, 3 km da Riccione. **ANIMALI:** di piccola taglia su richiesta.



QUOTE GIORNALIERE PER APPARTAMENTO

		MONOLOCALE 2 PERSONE	BILOCALE 4 PERSONE	LETTO EXTRA*
A	16/05-27/05 07/09-14/09	46,50	62,50	15
B	28/05-19/06 31/08-06/09	62,50	87,50	15
C	20/06-05/07 24/08-30/08	87,50	112,50	15
D	18/07-31/07 19/08-23/08	129	154	15
E	06/07-17/07	137,50	162,50	15
F	01/08-08/08	169	206,50	15
G	09/08-18/08	194	231,50	15

*LETTO EXTRA A PAGAMENTO A PARTIRE DA 3 ANNI- GRATUITO IN LETTO COI GENITORI SENZA SERVIZI.
 Gli appartamenti vengono consegnati dalle ore 15:00 alle 20:00 e dovranno essere lasciati liberi entro le ore 10:00.
La quota comprende: uso dell'appartamento interamente ammobiliato e completo di utensili da cucina, consumi di acqua, gas, energia elettrica ed aria condizionata, wi-fi. Soggiorno minimo 5 notti nel periodo A e B, 7 notti negli altri.
Servizi Extra Obbligatori: SET DI BIANCHERIA DA LETTO E BAGNO OBBLIGATORIO: € 12 per persona. **PULIZIA FINALE OBBLIGATORIA:** € 60 mono, € 70 bilo (saldo in loco). **CAUZIONE in contanti:** € 50 a persona (saldo in loco).
Servizi Extra Facoltativi da pagare in loco: CULLA: su richiesta € 9 al giorno. **PARCHEGGIO A 250m:** su richiesta € 12 al giorno. **ANIMALI:** su richiesta € 9 al giorno (max 1 ad app.to).

OFFERTE SPECIALI

PRENOTA PRIMA: sconto 25% per prenotazioni entro il 14/03; sconto 15% per prenotazioni entro il 18/05.

13 RESIDENCE NOHA SUITE HOTEL ★★

POSIZIONE: a Riccione, in posizione privilegiata sul mare, nelle vicinanze del Marano, nuova zona di tendenza ricca di caffetterie e ristoranti. Il parco acquatico Beach Village dista solo 250 m. **APPARTAMENTI:** completamente rinnovati, spaziosi bilocali con una camera da letto matrimoniale e una zona giorno separata con cucina, bagno privato, aria condizionata autonoma, wi-fi, TV a schermo piatto, balcone. Divano letto in soggiorno nel bilocale 4 posti. **SERVIZI:** piscina esterna con cascata cervicale, parcheggio interno a pagamento, ricevimento dalle 8 alle 20, lavanderia con lavatrice self service a gettoni. **DISTANZA DAL MARE:** sul mare. **DISTANZA DAL CENTRO:** 2,5 km. **ANIMALI:** di piccola taglia su richiesta.



OFFERTE SPECIALI

PRENOTA PRIMA: sconto 25% per prenotazioni entro il 14/03; sconto 15% per prenotazioni entro il 18/05.



QUOTE GIORNALIERE PER APPARTAMENTO

		JUNIOR SUITE 2 PERSONE	BILOCALE 4 PERSONE	LETTO EXTRA*
A	16/05-27/05 07/09-14/09	51,50	64	15
B	28/05-19/06 31/08-06/09	81,50	94	15
C	20/06-17/07	119	131,50	15
D	18/07-31/07 19/08-30/08	187,50	206,50	15
E	01/08-08/08	212,50	231,50	15
F	09/08-18/08	244	262,50	15

*LETTO EXTRA A PAGAMENTO A PARTIRE DA 3 ANNI- GRATUITO IN LETTO COI GENITORI SENZA SERVIZI.

Gli appartamenti vengono consegnati dalle ore 15:00 alle 20:00 e dovranno essere lasciati liberi entro le ore 10:00.

La quota comprende: uso dell'appartamento interamente ammobiliato e completo di utensili da cucina, consumi di acqua, gas, energia elettrica ed aria condizionata, wi-fi, uso piscina. Soggiorno minimo 5 notti nel periodo A e B, 7 notti negli altri.

Servizi Extra Obbligatori: SET DI BIANCHERIA DA LETTO E BAGNO OBBLIGATORIO: € 12 per persona. **PULIZIA FINALE OBBLIGATORIA:** € 60 in Junior Suite, € 70 in bilocale (saldo in loco). **CAUZIONE in contanti:** € 50 a persona (saldo in loco).

Servizi Extra Facoltativi da pagare in loco: CULLA: su richiesta € 9 al giorno. **PARCHEGGIO:** su richiesta € 15 al giorno. **ANIMALI:** su richiesta € 9 al giorno (max 1 ad app.to).

14 ROMAGNA FAMILY VILLAGE ★★

POSIZIONE: a Riccione, direttamente sul lungomare, nelle vicinanze delle Terme. **ALLOGGI:** tutti con soggiorno con angolo cottura attrezzato, aria condizionata, veranda. **LODGE DOG:** ottimo compromesso tra costi contenuti e servizi, per una mobilhome Pet Friendly di 27 mq+veranda, 3 camere da letto, 2 bagni, per max 6 persone. **LODGE COMFORT DOG:** tutto il relax a pochi passi dal mare, 27 mq+veranda esterna recintata, 2 camere da letto per max 4 persone, Pet Friendly. **LODGE SUPERIOR:** a due passi dal mare, 33 mq+veranda con cancelletto, 2 camere da letto con aggiunta di un lettino a cuccetta per bambini, 2 bagni, ideale per max 4 adulti+ 1 bambino fino 10 anni. **LODGE DELUXE:** novità 2023, elegante e contemporanea, con 2 camere da letto, 2 bagni, per max 4 persone. **SERVIZI:** piscina con idromassaggio, geyser, fontanelle e giochi d'acqua, lettini a disposizione. Ristorante interno direttamente sul mare, bar, market, tabacchi, wi-fi nelle aree comuni, parcheggio per ogni alloggio. Animazione con miniclub. Grazie alla "Formula Hotel" è possibile abbinare al soggiorno i servizi di ristorazione a una tariffa conveniente. Su richiesta anche prodotti senza glutine. **DISTANZA DAL MARE:** sul lungomare. **ANIMALI:** ammessi di piccola e media taglia max 20 kg negli alloggi tipologia Dog e anche in spiaggia con supplemento.



QUOTE GIORNALIERE PER APPARTAMENTO

		LODGE DOG	LODGE COMFORT DOG	LODGE SUPERIOR	LODGE DELUXE
A	08/05-06/06 06/09-29/09	156,50	169	175	181,50
B	07/06-20/06 05/07-01/08	256,50	269	281,50	331,50
C	21/06-04/07 30/08-05/09	237,50	250	262,50	294
D	02/08-29/08	319	356,50	369	419

Gli appartamenti vengono consegnati dalle ore 17:00 e dovranno essere lasciati liberi entro le ore 10:00. Ingresso libero.

La quota comprende: uso dell'appartamento interamente ammobiliato e completo di utensili da cucina, consumi di acqua, gas, energia elettrica, aria condizionata, uso piscine, wi-fi nelle aree comuni, parcheggio, pulizia finale (obbligo di lasciare l'alloggio pulito). Soggiorno minimo 3 notti nel periodo A, 5 notti in C e 7 notti in B, D.

CAUZIONE OBBLIGATORIA € 100 (da pagare al check in).

Servizi extra: CULLA 0-3 ANNI: su richiesta € 3,50 al giorno (saldo in loco). **MEZZA PENSIONE:** € 46,50 al giorno per adulto; € 23 per bambini 3-10 anni. **PENSIONE COMPLETA:** € 56,50 al giorno per adulto; € 28 per bambini 3-10 anni. **ANIMALI:** su richiesta € 10 al giorno (solo in alloggio tipologia Dog - saldo in loco).

OFFERTE SPECIALI

PRENOTA PRIMA (non applicabile ai trattamenti HB e FB): sconto del 20% per prenotazioni entro il 28/02 (escluso periodo soggiorno 02/08-29/08); sconto del 15% per soggiorni fino al 06/06 e dal 30/08 confermati entro 7 giorni dal check in; sconto del 10% per soggiorni dal 07/06 al 01/08 confermati entro il 30/04.

16 RESIDENCE CLUB HOUSE ★★★★★

Cattolica

POSIZIONE: in posizione centrale a Cattolica, vicinissimo alle vie dello shopping, a 30 metri dal mare. **APPARTAMENTI:** moderni, arredati con stile e ideati per una vacanza all'insegna del relax. Sono dotati di pareti insonorizzate, telefono, TV Sat, aria condizionata (a pagamento), frigorifero con congelatore, cassaforte, fornelli elettrici, forno a microonde e lavastoviglie (solo in bilocale), servizi privati, ampi terrazzi attrezzati. **MONOLOCALE:** composti da soggiorno con angolo cottura e divano letto matrimoniale. **BILOCALE:** possono ospitare fino a 5 persone e sono composti da soggiorno con angolo cottura e divano letto matrimoniale, camera a 2 letti più un letto singolo soppalcato e vista mare. **SERVIZI:** wi-fi, piscina sul terrazzo con area riservata ai bambini, solarium, garage e parcheggio adiacente all'hotel previa disponibilità al check in. L'hotel offre ulteriori servizi a pagamento quali bar, lavanderia a gettoni, asciugatrice, stireria. Convenzione a pagamento presso il Lido delle Sirene che offre piscina, idromassaggio (a pagamento), animazione, palestra, tennis da tavolo, bocce, parco giochi, giochi autogonfiabili, mini club, cabina nursery, beach volley. **DISTANZA DAL MARE:** 30 m. **DISTANZA DAL CENTRO:** 300 m. **ANIMALI:** su richiesta.



QUOTE SETTIMANALI PER APPARTAMENTO DA SABATO A SABATO			
	MONOLOCALE 2 POSTI	BILOCALE LATERALE 4 POSTI	BILOCALE FRONTE MARE 4 POSTI
A 19/04-13/06 13/09-19/09	437	602	766
B 14/06-27/06 06/09-12/09	623,50	962,50	1148
C 28/06-18/07 30/08-05/09	754,50	1224	1411
D 19/07-01/08 23/08-29/08	940	1388	1629,50
E 02/08-08/08	1027,50	1454	1695,50
F 09/08-22/08	1312	1892	2110,50

Gli appartamenti devono essere lasciati liberi entro le ore 10 del sabato e vengono consegnati dopo le ore 16 del sabato. **La quota comprende:** uso dell'appartamento interamente ammobiliato e completo di utensili da cucina, consumi di acqua ed energia elettrica, biancheria da bagno con cambio 2 volte a settimana e biancheria da letto con cambio 1 volta a settimana, uso piscina sul terrazzo e lettini, parcheggio salvo disponibilità. Soggiorno minimo 7 notti. **Supplementi: LETTO SUPPLEMENTARE (solo in bilo):** su richiesta supplemento 10%. **Da pagare in loco: PULIZIA FINALE:** € 45 mono, € 80 bilo. **CULLA 0-2 ANNI:** su richiesta supplemento 5% (non disponibile nel mono). **ARIA CONDIZIONATA:** a settimana € 45 mono, € 70 bilo. **ANIMALI:** su richiesta € 10 al giorno. **CAUZIONE:** € 160.

OFFERTE SPECIALI NON CUMULABILI

PRENOTA PRIMA: sconto del 10% per prenotazioni entro il 30/04 (escluso soggiorni nel periodo E-F). **VACANZA LUNGA:** speciale 7=6 per soggiorni nel periodo A.

17 RESIDENCE BELLAVISTA ★★★

Cattolica

POSIZIONE: situato in piena zona pedonale di fronte ai giardini di Piazza 1° Maggio, a 30 metri dalla spiaggia. **APPARTAMENTI:** confortevoli, tutti con servizi privati con doccia, cucina, TV, cassetta di sicurezza, in parte con balcone. Alcuni appartamenti possono essere in mansarda (non collegata da ascensore). **Mono 3:** Soggiorno con letto matrimoniale e letto aggiunto. **Bilo 4:** Soggiorno con divano letto doppio, camera matrimoniale. **2 camere+soggiorno:** Soggiorno, 2 camere doppie/matrimoniali. **3 camere+soggiorno:** Soggiorno, 3 camere doppie/matrimoniali. **4 camere+soggiorno:** Soggiorno, 4



camere doppie/matrimoniali. **SERVIZI:** struttura ricavata da una signorile palazzina, dispone di ascensore (che collega 1° e 2° piano), garage a 30 metri su richiesta alla prenotazione con supplemento. **DISTANZA DAL MARE:** 30 m. **DISTANZA DAL CENTRO:** in centro. **ANIMALI:** su richiesta a pagamento.

QUOTE SETTIMANALI PER APPARTAMENTO DA SABATO A SABATO					
	MONOLOCALE 3 POSTI	BILOCALE 4 POSTI	2 CAMERE + SOGGIORNO 4 POSTI	3 CAMERE + SOGGIORNO 6 POSTI	4 CAMERE + SOGGIORNO 8 POSTI
A 05/04-23/05	300	400	500	700	900
B 24/05-06/06 30/08-19/09	400	500	650	800	1000
C 07/06-04/07	450	550	700	900	1200
D 05/07-25/07 23/08-29/08	650	900	1100	1400	1700
E 26/07-08/08	900	1200	1400	1700	1900
F 09/08-22/08	1000	1500	1750	1850	1950

L'appartamento viene consegnato dalle ore 16 alle 19 del sabato e deve essere riconsegnato entro le 9 del sabato. **La quota comprende:** utilizzo dell'appartamento, consumi di acqua, luce, gas. Soggiorno 7 notti da sabato a sabato. **Supplementi: LETTO AGGIUNTO o CULLA:** su richiesta € 108 a settimana (non ammesso in monolocale). **BIANCHERIA DA LETTO, BAGNO:** € 37 a persona a cambio. **Da pagare in loco: PULIZIE FINALI OBBLIGATORIE (da saldare all'arrivo in contanti):** monolocale € 85; altri appartamenti € 105. **GARAGE (secondo disponibilità al momento dell'arrivo):** Maggio, Giugno e Settembre € 70 a settimana; Luglio e Agosto € 105 (in contanti all'arrivo). **ANIMALI:** su richiesta € 70 a settimana (saldo in contanti). **CAUZIONE:** € 200 ad appartamento (in contanti all'arrivo).

17 RESIDENCE CONTINENTAL ★★★

Gabicce Mare

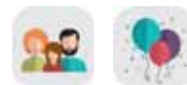

POSIZIONE: in posizione privilegiata a Gabicce Mare, a pochi passi dalla spiaggia. **APPARTAMENTI:** tutti dotati di box doccia, aria condizionata, wi-fi, balcone, TV LCD, angolo cottura attrezzato con forno microonde, frigo, freezer. **MONO:** soggiorno con divano letto matrimoniale e possibilità di aggiungere 3° letto singolo. **BILO STANDARD:** camera da letto matrimoniale, zona giorno con divano letto matrimoniale. **BILO EXECUTIVE:** appartamento sviluppato su due livelli con scala a chiocciola dotata di cancellini sia sopra che sotto. Zona notte con letto matrimoniale più 3° e 4° letto singolo e nella zona giorno divano letto matrimoniale, ospita fino a 6 persone. **SERVIZI:** Anche soggiornando in formula residence hai sempre compresi i servizi dell'hotel: utilizzo delle 2 piscine riscaldate con idromassaggio, parcheggio per l'auto, biciclette, saletta giochi per i bimbi, animazione in hotel e in spiaggia, carica auto elettrica. A disposizione biciclette con seggiolini. Animazione in hotel e in spiaggia. Possibilità con supplemento di pranzare o cenare presso il ristorante con buffet serviti, con proposte di carne, pesce fresco e vegetariano e buffet di dolci e possibilità di pasti per celiaci. **DISTANZA DAL MARE:** 60 m. **ANIMALI:** ammessi di piccola taglia con supplemento. Ammessi anche in spiaggia con supplemento.



QUOTE GIORNALIERE PER APPARTAMENTO				
	MONOLOCALE 2 PERSONE	BILOCALE STANDARD 4 PERSONE	BILOCALE EXECUTIVE 4 PERSONE	3°/4°/5° LETTO
A 24/05-30/05 06/09-20/09	525	750	950	10
B 31/05-06/06	600	885	1085	10
C 07/06-13/06	715	975	1175	10
D 14/06-20/06	760	1020	1220	10
E 21/06-27/06 23/08-29/08	805	1110	1310	10
F 28/06-04/07	885	1200	1400	10
G 05/07-25/07	915	1240	1440	10
H 26/07-01/08	950	1350	1550	10
I 02/08-08/08 16/08-22/08	1250	1750	1950	10
L 09/08-15/08	1350	1900	2100	10
M 30/08-05/09	600	870	1070	10

La quota comprende: sistemazione in appartamento interamente ammobiliato, parcheggio gratuito, per min. 3 notti fino al 13/6 e dal 06/09, 5 notti dal 14/06 al 27/06 e 7 notti dal 28/06 al 05/09 con arrivo o partenza Sabato o Domenica. **Supplementi: COLAZIONE:** € 10 per adulto, € 8 per bambini al giorno. **MEZZA PENSIONE+BEVANDE AI PASTI:** € 30 al giorno per adulto, € 12,50 per bambini 1-2 anni, € 20 per bambini 2-6 anni ed € 25 per bambini 6-12 anni. **Da pagare in loco: PULIZIA FINALE:** € 50 in mono, € 60 in bilo standard ed € 80 in bilo executive. **ANIMALI:** di piccola taglia € 10 al giorno.

OFFERTE SPECIALI

PRENOTA PRIMA: sconto del 15% per tutti i periodi escluso 09/08-23/08.

18 LA RISACCA FAMILY CAMPING VILLAGE

Porto Sant'Elpidio

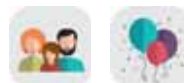

POSIZIONE: a Porto Sant'Elpidio, immerso nel verde, direttamente sulla spiaggia privata. **ALLOGGI:** tutti con soggiorno con angolo cottura attrezzato, aria condizionata, servizi privati. **APPARTAMENTO TRILOCALE:** posizionato a pochi passi dal parco acquatico e dal ristorante, 42 mq con veranda, 2 camere doppie per max 4 persone. **LOGGE COMFORT:** 32 mq, 1 camera matrimoniale e 1 camera con 2 letti singoli e un letto a bandiera, veranda, max 4 adulti e 1 bambino fino 10 anni. **LOGGE COMFORT DOG:** la soluzione Pet Friendly per la famiglia, una veranda, 1 camera matrimoniale e una con letti separati+letto a bandiera, veranda, max 4 adulti e 1 bambino fino 10 anni. **LOGGE SUPERIOR:** 3 camere da letto, doppi servizi, veranda in legno recintata, per 6 persone. **SERVIZI:** Aquapark dotato di piscina semi-olimpionica e piscina per bambini, con giochi d'acqua, due vasche idromassaggio e due acquascivoli, lettini e ombrelloni, chiosco bar. Campo da tennis, campo da pallavolo, ristorante interno, bar, market, wi-fi nelle aree comuni, parcheggio per ogni alloggio. Ogni giorno tante attività per adulti, ragazzi e bambini, in spiaggia, in campeggio o in piscina, da metà Maggio a metà Settembre. Grazie alla "Formula Hotel" è possibile abbinare al soggiorno i servizi di ristorazione a una tariffa conveniente. Su richiesta anche prodotti senza glutine. **DISTANZA DAL MARE:** sul mare. **ANIMALI:** ammessi di piccola e media taglia max 20 kg negli alloggi tipologia Dog, con supplemento.



QUOTE GIORNALIERE PER APPARTAMENTO					
		APPARTAMENTO TRILOCALE	LOGGE COMFORT	LOGGE COMFORT DOG	LOGGE SUPERIOR
A	22/05-06/06 08/09-21/09	106,50	144	156,50	200
B	06/06-04/07 29/08-07/09	156,50	194	200	250
C	05/07-08/08 23/08-28/08	244	312,50	325	387,50
D	09/08-22/08	287,50	350	356,50	437,50

Gli appartamenti vengono consegnati dalle ore 17:00 e dovranno essere lasciati liberi entro le ore 10:00. Ingresso libero; dal 29/06 al 30/08 arrivi e partenze sabato o domenica.

La quota comprende: uso dell'appartamento interamente ammobiliato e completo di utensili da cucina, consumi di acqua, gas, energia elettrica, aria condizionata, uso piscine, wi-fi nelle aree comuni, parcheggio, pulizia finale (obbligo di lasciare l'alloggio pulito). Soggiorno minimo 3 notti nel periodo A, 5 notti in B e 7 notti in C e D.

CAUZIONE OBBLIGATORIA € 100 (da pagare al check in).

Servizi extra: CULLA 0-3 ANNI: su richiesta € 3,50 al giorno (saldo in loco). MEZZA PENSIONE: € 46,50 al giorno per adulto; € 23 per bambini 3-10 anni. PENSIONE COMPLETA: € 56,50 al giorno per adulto; € 28 per bambini 3-10 anni. ANIMALI: su richiesta € 10 al giorno (solo in tipologia dog - saldo in loco).

OFFERTE SPECIALI

PRENOTA PRIMA (non applicabile ai trattamenti HB e FB): sconto del 20% per prenotazioni entro il 28/02 (escluso periodo soggiorno 02/08-29/08); sconto del 15% per soggiorni fino al 06/06 e dal 30/08 confermati entro 7 giorni dal check in; sconto del 10% per soggiorni dal 07/06 al 01/08 confermati entro il 30/04.

19 LE MIMOSE FAMILY CAMPING VILLAGE

Porto Sant'Elpidio



POSIZIONE: a Porto Sant'Elpidio, a pochi passi dalla spiaggia. **ALLOGGI:** tutti dotati di aria condizionata/ riscaldamento, angolo cottura. **BUNGALOW:** 18 mq+patio, essenziale bungalow con 1 camera da letto matrimoniale e un letto singolo, zona living, per max 2 adulti e 1 bambino fino 10 anni. **BUNGALOW DELUXE:** 50 mq, ampio bungalow in muratura posizionato al centro del villaggio, con 1 camera matrimoniale e 1 camera con 2 letti singoli, 2 bagni, veranda coperta o giardino, ideale per max 4 persone. **APPARTAMENTO SUPERIOR:** 50 mq, al piano terra, con veranda coperta con cancelletto, 1 camera matrimoniale, 1 camera con letto singolo e un letto a castello, zona giorno con divano letto singolo, 1 bagno, ideale per max 4 adulti e 2 bambini fino 10 anni. **LOGGE DOG:** 34 mq, moderna lodge vicino alla spiaggia, con veranda con cancelletto, 1 camera matrimoniale, 1 camera con 2 letti singoli, 1 bagno, ideale per 4 persone, Pet Friendly. **SERVIZI:** Piscina semiolimpionica vista mare e piscina ad altezza ridotta con giochi per bambini, area solarium con lettini e ombrelloni, ristorante interno, bar, pizzeria, market, sala conferenze, wi-fi nelle aree comuni. Lavanderia a gettoni. **DISTANZA DAL MARE:** sul mare. **ANIMALI:** ammessi di piccola e media taglia max 20 kg negli alloggi tipologia Dog e anche in spiaggia con supplemento.



QUOTE GIORNALIERE PER APPARTAMENTO					
		BUNGALOW	APPARTAMENTO SUPERIOR	BUNGALOW DELUXE	LOGGE DOG
A	27/05-06/06 08/09-14/09	131,50	156,50	175	181,50
B	07/06-04/07 29/08-07/09	156,50	194	206,50	212,50
C	05/07-08/08 23/08-28/08	219	269	287,50	312,50
D	09/08-22/08	244	300	319	350

Gli appartamenti vengono consegnati dalle ore 17:00 e dovranno essere lasciati liberi entro le ore 10:00. Ingresso libero.

La quota comprende: uso dell'appartamento interamente ammobiliato e completo di utensili da cucina, consumi di acqua, gas, energia elettrica, aria condizionata, uso piscine, wi-fi nelle aree comuni, parcheggio, pulizia finale (obbligo di lasciare l'alloggio pulito). Soggiorno minimo 3 notti nel periodo A, 5 notti in B e 7 notti in C e D.

CAUZIONE OBBLIGATORIA € 100 (da pagare al check in).

Servizi extra: CULLA 0-3 ANNI: su richiesta € 3,50 al giorno (saldo in loco). MEZZA PENSIONE: € 40 al giorno per adulto; € 20 per bambini 3-10 anni. PENSIONE COMPLETA: € 52,50 al giorno per adulto; € 26,50 per bambini 3-10 anni. ANIMALI: su richiesta € 10 al giorno (solo in alloggio tipologia dog - saldo in loco).

OFFERTE SPECIALI

PRENOTA PRIMA (non applicabile ai trattamenti HB e FB): sconto del 20% per prenotazioni entro il 28/02 (escluso periodo soggiorno 02/08-29/08); sconto del 15% per soggiorni fino al 06/06 e dal 30/08 confermati entro 7 giorni dal check in; sconto del 10% per soggiorni dal 07/06 al 01/08 confermati entro il 30/04.

20 RESIDENCE ZODIACO

San Benedetto del Tronto



POSIZIONE: a San Benedetto del Tronto, a meno di 50m dal mare e a pochi minuti a piedi dal centro. **CAMERE:** Residence composto da Bilocali tutti con balcone vista mare, soggiorno cucina con divano letto matrimoniale, camera matrimoniale e bagno. Trilocali con soggiorno cucina con divano letto matrimoniale, 2 camere doppie, bagno, comodo fino a 6 persone. Tutti gli appartamenti hanno aria condizionata, TV, balcone attrezzato con tavolo, sedie. **SERVIZI:** reception, Lavanderia self-service, deposito bagagli, Wi-Fi nelle aree comuni. Spiaggia convenzionata a pagamento. Parcheggio a pagamento. **DISTANZA DAL MARE:** 30 m. **ANIMALI:** ammessi di tutte le taglie gratuitamente.



QUOTE SETTIMANALI PER APPARTAMENTO DA SABATO A SABATO			
		BILO 4 POSTI	TRILO 6 POSTI
A	18/04-15/05	500	600
B	16/05-05/06 05/09-12/09	600	700
C	06/06-10/07	800	900
D	11/07-17/07 22/08-29/08	900	1000
E	18/07-24/07	1000	1100
F	25/07-31/07	1150	1250
G	01/08-21/08	1200	1300
H	29/08-04/09	700	800

Gli appartamenti vengono consegnati dalle ore 16:00 alle 20:00 e dovranno essere lasciati liberi entro le ore 10:00.

La quota comprende: uso dell'appartamento interamente ammobiliato e completo di utensili da cucina, consumi di acqua, gas, energia elettrica, aria condizionata. Soggiorno minimo 7 notti con soggiorno sabato/sabato.

Da pagare in loco: PULIZIA FINALE OBBLIGATORIA: € 40.

Marche - Abruzzo



1 M GLAMOUR HOTEL ★★★★★



POSIZIONE: a Gabicce Mare, in zona centrale, a pochi passi dal mare, sulla passeggiata verso Gabicce Monte. **CAMERE:** Tipologia **Classic**, dotate di tutti i comforts, servizi privati con box doccia e asciugacapelli, TV LCD Sat, telefono, aria condizionata regolabile individualmente, cassaforte e balcone. Tipologia **Junior suite** con vasca nel centro della stanza e possibilità di ospitare il 4° letto. **SERVIZI:** struttura completamente climatizzata, dotata di elementi di design, reception 24 h, bar, ascensore, wi-fi gratuito, piccola piscina esterna. Parcheggio a pagamento a 1,5 Km con servizio navetta ad orari prestabiliti. Presso il Ristorante Aquarius prima colazione dolce e salata a buffet con torte fatte in casa dallo chef; pasti con menù a scelta e/o buffet assistito con specialità locali, piatti della cucina italiana ed internazionale con



proposte di carne e pesce tutti i giorni. Si organizzano serate a tema. **DISTANZA DAL MARE:** 100 m. **ANIMALI:** ammessi con supplemento di € 10 al giorno.

QUOTE GIORNALIERE PER PERSONA IN PENSIONE COMPLETA							
		CAMERA STYLE	JUNIOR SUITE	BAMBINI 0-3 ANNI*	BAMBINI 3-7 ANNI	BAMBINI 7-11 ANNI	3°/4° LETTO
A	17/05-23/05 06/09-19/09 Pasqua	87	124	15	-40%	-30%	-10%
B	24/05-20/06 30/08-05/09	94	136	15	-40%	-30%	-10%
C	21/06-08/08 23/08-29/08	102	148	15	-40%	-30%	-10%
D	09/08-22/08	119	156	15	-40%	-30%	-10%

*Bambino 0-3 anni € 15 al giorno in letto coi genitori. CULLA: € 15 al giorno.
* 4° letto solo in Junior suite.
La quota comprende: soggiorno in camera scelta con trattamento di pensione completa per minimo 3 notti.
Riduzioni: MEZZA PENSIONE: € 10 al giorno per persona; CAMERA E COLAZIONE: € 20 al giorno per persona.
Supplementi: SPECIALE SPIAGGIA 1 ombrellone e 2 lettini per 7 giorni: € 168 a settimana. PARCHEGGIO a 2 km: € 10-15 al giorno (saldo in loco).

OFFERTE SPECIALI

VACANZA LUNGA: sconto del 3% per soggiorni di 7 notti e del 5% per soggiorni di 14 notti.

2 GRAND HOTEL MICHELACCI ★★★★★



POSIZIONE: a Gabicce Mare, aperto tutto l'anno, l'hotel si trova al centro della cittadina ed è affacciato sul golfo panoramico. La struttura si compone di due lussuosi edifici connessi. **CAMERE:** 150 tra camere e Suite, arredate con materiali pregiati, dispongono di servizi privati, aria condizionata, TV LCD, cassaforte, telefono, frigobar e asciugacapelli. **CLASSIC:** camera confortevole senza vista mare. **SUPERIOR SILVER:** semplice ed elegante, in buona posizione. **SUPERIOR PLUS:** arredo raffinato, ottima posizione con vista mare laterale. **DELUXE GOLD:** elegantemente arredate, posizione eccellente in prossimità del fronte mare, dimensioni fino a 22 mq. **SERVIZI:** 3 piscine esterne di cui una per bambini e una posta sulla terrazza panoramica davanti al mare, sale meeting, parcheggio a pagamento a 2 km con servizio navetta dalle 9 alle 19 ad orari prestabiliti. Beauty farm con piscina riscaldata, personale specializzato in trattamenti estetici e massaggi. Pranzo e cena nel prestigioso ristorante sul mare, in atmosfera elegante e raffinata. **DISTANZA DAL MARE:** davanti al mare. **ANIMALI:** a pagamento € 10 al giorno.



QUOTE GIORNALIERE PER PERSONA IN PENSIONE COMPLETA							
		CAMERA CLASSIC	CAMERA SUPERIOR	CAMERA SUPERIOR PLUS	BAMBINI 0-3 ANNI*	BAMBINI 3-7 ANNI	BAMBINI 7-11 ANNI
A	04/01-17/04 04/05-23/05 14/09-23/12	81	87	95	15	-40%	-30%
B	18/04-03/05 06/9-13/09 24/12-27/12	91	97	106	15	-40%	-30%
C	24/05-20/06 30/08-05/09	99	106	116	15	-40%	-30%
D	21/06-08/08 23/08-29/08	107	112	128	15	-40%	-30%
E	09/8-22/08 28/12/03/01/26	133	144	165	15	-40%	-30%

*Bambino 0-3 anni € 15 al giorno in letto coi genitori. CULLA: € 15 al giorno.
La quota comprende: soggiorno in camera scelta con trattamento di pensione completa per minimo 3 notti.
Riduzioni: 3° LETTO ADULTO: 10%. MEZZA PENSIONE: € 10 al giorno per persona. CAMERA E COLAZIONE: € 20 al giorno per persona.
Supplementi: SPECIALE SPIAGGIA 1 ombrellone e 2 lettini per 7 giorni: € 168 a settimana. PARCHEGGIO a 2 km: € 10-15 al giorno (saldo in loco). INGRESSO CENTRO BENESSERE 1h: € 25 al giorno per persona (saldo in loco).

OFFERTE SPECIALI

SPECIALE SPOSI: sconto del 5% per viaggi di nozze.

VACANZA LUNGA: sconto del 3% per soggiorni di 7 notti e del 5% per soggiorni di 14 notti.



3 HOTEL MAREMONTI ★★ ★★



POSIZIONE: nel centro di Gabicce, a pochi passi dal mare. **CAMERE:** dotate di aria condizionata regolabile autonomamente, TV, telefono diretto, asciugacapelli, servizi privati e cassaforte elettronica. **SERVIZI:** colazione, pranzo e cena nella nuova sala con vista panoramica situata all'ultimo piano dell'hotel, con servizio a buffet assistito. Possibilità di usare a pagamento la Beauty Farm del consociato Grand Hotel Michelacci a 50 metri, possibilità di utilizzare gratuitamente la palestra e la piccola piscina dell'Hotel M Glamour. Parcheggio a 2 km con servizio navetta dalle 9 alle 19 ad orari prestabiliti (a pagamento € 10 al giorno). **DISTANZA DAL MARE:** 20 m. **ANIMALI:** a pagamento € 10 al giorno.



QUOTE GIORNALIERE PER PERSONA IN PENSIONE COMPLETA						
		CAMERA STANDARD	BAMBINI 0-3 ANNI*	BAMBINI 3-7 ANNI	BAMBINI 7-11 ANNI	3/4° LETTO
A	17/05-23/05	73	15	-40%	-30%	-10%
	06/09-19/09					
B	24/05-20/06	78	15	-40%	-30%	-10%
	30/08-05/09					
C	21/06-08/08	91	15	-40%	-30%	-10%
	23/08-29/08					
D	09/08-22/08	104	15	-40%	-30%	-10%

*Bambino 0-3 anni € 15 al giorno in letto coi genitori. CULLA: € 15 al giorno.
4° letto su richiesta.
La quota comprende: soggiorno in camera standard con trattamento di pensione completa, per minimo 3 notti.
Riduzioni: MEZZA PENSIONE: € 10 al giorno per persona. CAMERA E COLAZIONE: € 20 al giorno per persona.
Supplementi: CAMERA SINGOLA: su richiesta € 10 al giorno. CAMERA DOPPIA USO SINGOLA: € 20 al giorno nel periodo A e B, € 25 in C e D. SPECIALE SPIAGGIA 1 ombrellone e 2 lettini per 7 notti: € 168 a settimana. PARCHEGGIO a 2 km: € 10-15 al giorno (saldo in loco)...

OFFERTE SPECIALI
VACANZA LUNGA: sconto del 3% per soggiorni di 7 notti e del 5% per soggiorni di 14 notti.

4 HOTEL LUX ★★ ★★



POSIZIONE: nel pieno centro di Gabicce Mare, in una zona tranquilla a pochi minuti a piedi dalla spiaggia e dal corso principale. **CAMERE:** dotate di servizi privati con box doccia, balcone, Led TV con canali Sky, cassaforte e aria condizionata. **SERVIZI:** bar, parcheggio convenzionato a 500m a pagamento, giardino attrezzato con angolo giochi per i più piccoli e ogni settimana attività ludiche e ricreative a loro dedicate. A colazione buffet dolce e salato; menù di carne e pesce a pranzo e cena, ricchi buffet di antipasti e verdure, con possibilità di menù vegetariani e per celiaci. **DISTANZA DAL MARE:** 100 m. **ANIMALI:** ammessi su richiesta.



QUOTE GIORNALIERE PER PERSONA IN CAMERA STANDARD							
		MEZZA PENSIONE	PENSIONE COMPLETA	BAMBINI 0-2 ANNI	BAMBINI 2-6 ANNI	BAMBINI 6-12 ANNI	3/4° LETTO
A	24/05-08/06	65	70	Gratis	-50%	-30%	-10%
	09/06-28/07						
C	29/07-09/08	89	95	Gratis	-50%	-30%	-10%
	18/08-31/08						
D	10/08-17/08	102	110	Gratis	-50%	-30%	-10%
E	01/09-14/09	65	70	Gratis	-50%	-30%	-10%

La quota comprende: soggiorno in camera standard col trattamento scelto per minimo 3 notti fino al 22/06 e dal 01/09, 5 notti dal 23/06 al 08/08 e dal 24/08 al 31/08, 7 notti dal 09/08 al 23/08.
Supplementi: CAMERA SINGOLA: su richiesta senza supplemento. ALL INCLUSIVE (acqua e vino locale o bibite ai pasti, 1 ombrellone e 2 lettini in Spiaggia, parcheggio custodito): € 35 al giorno a camera (per la camera singola € 18 al giorno.)
PARCHEGGIO a 500m: su richiesta € 8 al giorno (saldo in loco).

5 HOTEL CONTINENTAL ★★★★



POSIZIONE: in posizione privilegiata a Gabicce Mare, a pochi passi dalla spiaggia. **CAMERE:** Arredate con gusto e praticità per il massimo relax per tutta la famiglia, tutte rinnovate, dispongono di servizi privati anch'essi totalmente rinnovati con box doccia e asciugacapelli, TV satellitare, balcone, cassaforte, mini-frigo e aria condizionata. Disponibili camere comunicanti fino a 5 posti letto. **SERVIZI:** reception 24h, piscina riscaldata a 28° e 29° con angolo idromassaggio, piccola piscina per bambini separata, angolo giochi, parcheggio scoperto gratuito e parcheggio coperto a pagamento, carica auto elettrica, sala TV, wi-fi, ascensore. A disposizione biciclette con seggiolini. Animazione in hotel e in spiaggia. Ogni giorno a pranzo e cena, golosissimi buffet serviti, con proposte di carne, pesce fresco e vegetariano e buffet di dolci. Lasciate ispirare dalla nuova Zona Front Cooking. Cucina aperta h 24 per le mamme con piastre a induzione, lavabo e forno a microonde. Inoltre, tutti i giorni troverete brodo e passato di verdura freschi. Vacanze gluten free con prodotti specifici per celiaci. **DISTANZA DAL MARE:** 60 m. **ANIMALI:** non ammessi.



QUOTE GIORNALIERE PER PERSONA IN ALL INCLUSIVE

	CAMERA STANDARD	BAMBINI 0-1 ANNO*	BAMBINI 1-2 ANNI	BAMBINI 2-6 ANNI	BAMBINI 6-14 ANNI	3° LETTO	
A	24/05-30/05	61,43	Gratis	15	-50%	-30%	-10%
B	31/05-06/06 06/09-13/09	66,43	Gratis	15	-50%	-30%	-10%
C	07/06-13/06	71,43	Gratis	15	-50%	-30%	-10%
D	14/06-20/06	77,15	Gratis	15	-50%	-30%	-10%
E	21/06-27/06	85,72	Gratis	15	-50%	-30%	-10%
F	28/06-04/07	87,86	Gratis	20	-50%	-30%	-10%
G	05/07-25/07	92,15	Gratis	20	-50%	-30%	-10%
H	26/07-01/08	90	Gratis	25	-50%	-30%	-10%
I	02/08-08/08	108,58	Gratis	25	-50%	-30%	-10%
L	09/08-15/08	117,15	Gratis	25	-50%	-30%	-10%
M	16/08-22/08	112,86	Gratis	25	-50%	-30%	-10%
N	23/08-29/08	88,58	Gratis	25	-50%	-30%	-10%
O	30/08-06/09	68,58	Gratis	15	-50%	-30%	-10%

La quota comprende: soggiorno in camera Standard in pensione completa, acqua e vino locale durante i pasti, servizio spiaggia 1 ombrellone e 2 lettini, teli mare, parcheggio, wi-fi per min.3 notti fino al 13/6 e dal 06/09 e 7 notti dal 14/06 al 05/09 con arrivo o partenza Sabato o Domenica.

Riduzioni: 4° LETTO ADULTO: 20%. PENSIONE COMPLETA CON BEVANDE: € 8 al giorno a persona.

Supplementi: CULLA 0-1 ANNO: € 10 al giorno (saldo in loco).

OFFERTE SPECIALI

PIANO FAMIGLIA: 2 adulti e 2 bambini fino a 14 anni in camera insieme pagano 3 quote.

SPECIALE MAMMA/PAPA: 1 bambino fino a 14 anni in camera con 1 adulto ha lo sconto del 20% e in spiaggia 1 ombrellone e 1 lettino.

6 HOTEL ATLAS ★★★★



POSIZIONE: a Gabicce Mare, si trova in zona tranquilla nel centro, adiacente alla piazzetta principale, vicinissimo ai numerosi negozi e ristoranti. **CAMERE:** arredate con gusto sono dotate di: cassaforte, TV a schermo piatto, Wi-Fi, riscaldamento e climatizzazione indipendente, bagno con box doccia, asciugacapelli, set di cortesia, balcone e frigorifer a pagamento. Disponibili camere per disabili e family room. **SERVIZI:** struttura priva di barriere architettoniche, con reception, bar, ascensore, deposito bagagli, wi-fi in tutta la struttura, parcheggio (a circa 1,5 km dall'hotel) servito da navetta gratuita per il conducente con supplemento. A colazione gustosi dolci fatti in casa, frutta fresca e buffet salato. A cena buffet con piatti tipici del territorio, specialità locali e soprattutto pesce fresco. Presso la spiaggia convenzionata piscina e animazione. **DISTANZA DAL MARE:** 70 m. **ANIMALI:** ammessi con supplemento, anche in spiaggia.



QUOTE GIORNALIERE PER PERSONA IN CAMERA STANDARD

	PERNOTAMENTO E COLAZIONE	MEZZA PENSIONE	BAMBINI 0-2 ANNI	3°/4° LETTO	
A	16/05-30/05	36	67	Gratis	-10%
B	31/05-27/06	46	77	Gratis	-10%
C	28/06-08/08 06/09-20/09	51	84	Gratis	-10%
D	09/08-22/08	67	110	Gratis	-10%
E	23/08-05/09	55	90	Gratis	-10%

*BAMBINO FINO A 2 ANNI IN LETTO COI GENITORI.

La quota comprende: soggiorno in camera standard col trattamento scelto, per minimo 3 notti.

Supplementi: PARCHEGGIO: su prenotazione € 12 al giorno (saldo in loco). ANIMALI PICCOLA TAGLIA: su richiesta € 10 al giorno (saldo in loco).

7 HOTEL MADISON ★★★



POSIZIONE: a Gabicce Mare, in centro non lontano dalla spiaggia, in un luogo dove tranquillità e comfort saranno i tuoi compagni di viaggio. **CAMERE:** funzionali, dotate di servizi privati, asciugacapelli, aria condizionata, telefono, TV-Sat, balcone o balcone alla francese, minifrigo vuoto. **SERVIZI:** reception, wi-fi, parcheggio scoperto e coperto (non prenotabile anticipatamente) a pagamento, biciclette a disposizione, Dolce risveglio al mattino con colazione a buffet ricca e genuina, tanto gusto a pranzo e cena con piatti nazionali ed internazionali rivisitati in chiave tipica ed arricchiti da invitanti buffet di insalate, verdure fresche ed appetitosi antipasti ad ogni pasto. Pasti a misura di bimbo con prelibatezze genuine e pappe sempre pronte su richiesta. Animazione in hotel dopo i pasti (dal 03/06 al 09/09) e in spiaggia durante il giorno secondo programma. **DISTANZA DAL MARE:** 200 m. **ANIMALI:** Ammessi di piccola taglia su richiesta con supplemento.



QUOTE GIORNALIERE PER PERSONA IN ALL INCLUSIVE

		CAMERA STANDARD	BAMBINI 0-2 ANNI*	3° LETTO 2-6 ANNI	4° LETTO 2-6 ANNI	3°/4° LETTO 6-13 ANNI	3°/4° LETTO
A	30/05-06/06	71,30	Gratis	Gratis	-50%	-30%	-20%
	30/08-14/09						
B	07/06-27/06	77,20	Gratis	Gratis	-50%	-30%	-20%
C	28/06-01/08	84,30	Gratis	Gratis	-50%	-30%	-20%
	23/08-29/08						
D	02/08-22/08	106,30	Gratis	Gratis	-50%	-30%	-20%

*Bambino 0-2 anni gratuito in letto coi genitori. CULLA: € 10 al giorno (saldo in loco).

La quota comprende: soggiorno in camera standard in pensione completa, bevande ai pasti (acqua, vino della casa, birra e soft drinks), servizio Spiaggia 1 ombrellone e 2 lettini dalla 4° fila per minimo 3 notti fino al 27/06 e dal 30/08, 5 notti dal 28/06 al 01/08 e dal 23/08 al 29/08, 7 notti dal 02/08 al 22/08.

Supplementi: CAMERA SINGOLA: € 9 al giorno. PARCHEGGIO: € 5 al giorno (saldo in loco). ANIMALI PICCOLA TAGLIA: € 5 al giorno (saldo in loco).

OFFERTE SPECIALI

PRENOTA PRIMA: sconto del 5% per prenotazioni entro il 31/03.

8 UNAHOTELS IMPERIAL SPORT HOTEL ★★★★★



POSIZIONE: a Pesaro, fronte mare e a due passi dal centro storico. **CAMERE:** Acquamarina: con balcone vista mare, box doccia e asciugacapelli, linea di cortesia, aria condizionata, TV Led, wi-fi, frigobar con bevande gratuite, telefono, cassaforte, quotidiano gratuito dal 01/06 al 10/09. Le camere familiari sono composte da 2 ambienti separati e comunicanti, con un bagno, senza balcone ma fronte mare. **SERVIZI:** spazio giochi con mini biblioteca, piscina semi-olimpionica 25x12m, mini piscina riscaldata riservata ai più piccoli con scivolo, solarium attrezzato, biciclette a disposizione, garage a pagamento. Da giugno a metà settembre animazione, miniclub e attività sportive in piscina e in spiaggia. Ampia sala ristorante con terrazza panoramica. Colazione a buffet con dolci preparati dalla nostra pasticceria; pranzo generalmente a buffet da Giugno a Settembre (servito negli altri periodi), cena servita con 3 menù a scelta, tutti accompagnati da buffet di antipasti/verdure. Da giugno a settembre il pranzo si arricchisce tutti i giorni con il barbecue di carne e pesce. Disponibilità di menù specifici su richiesta. **DISTANZA DAL MARE:** fronte mare. **ANIMALI:** ammessi di piccola taglia con supplemento.



QUOTE GIORNALIERE PER PERSONA IN CAMERA ACQUAMARINA

		MEZZA PENSIONE	PENSIONE COMPLETA	BAMBINI 0-2 ANNI	BAMBINI 2-6 ANNI	BAMBINI 6-12 ANNI	BAMBINI 12-15 ANNI
A	03/04-16/05	82,50	92,50	20	-50%	-30%	-20%
	20/09-29/10						
B	17/05-13/06	84	96	20	-50%	-30%	-20%
C	14/06-20/06	101,50	114,50	20	-50%	-30%	-20%
	30/08-05/09						
D	21/06-01/08	115	129	20	-50%	-30%	-20%
	23/08-29/08						
E	02/8-22/08	132	147	20	-50%	-30%	-20%

*Bambini 0/2 anni € 20 al giorno per culla e pasti (obbligatorio).

La quota comprende: soggiorno in camera Acquamarina, uso piscina, bevande in frigobar, uso gratuito telo mare, per minimo 3 notti fino al 20/06 e dal 06/09, 5 notti dal 21/06 al 01/08 e dal 23/08 al 05/09, 7 notti dal 02/08 al 22/08.

Riduzioni: 3°/4° LETTO ADULTO: 10%.

Supplementi: ALL INCLUSIVE (drink di benvenuto, 2 bottiglie di acqua e 1 bottiglia di vino o di bibita al giorno, 1 ombrellone e 2 lettini in spiaggia): € 31,50 al giorno a camera nel periodo B, € 37,50 in C, € 40 in D, € 44 in E. GARAGE su prenotazione: € 10-15 al giorno (saldo in loco). ANIMALI: € 70 a settimana (saldo in loco).



9 HOTEL METROPOL ★★★

POSIZIONE: a Pesaro, in posizione esclusiva direttamente sul mare, circondato da giardini fioriti e a pochi passi dal centro storico. **CAMERE:** climatizzate autonomamente e dotate di ogni comfort, dispongono tutte di un balcone privato, vista mare o vista città, Tv sat, asciugacapelli, aria condizionata autonoma, cassaforte, minifrigo. **SERVIZI:** wi-fi garantito solo nelle zone comuni, possibilità di parcheggio lungo la via dell'hotel con apposito tagliandino ZTL consegnato al check-in. Nella sala colazione posta al primo piano tutta vista mare, potrete gustare una colazione ricca e piacevole sia dolce che salata fatta in casa con angolo Gluten-Free, mentre il pranzo e la cena saranno serviti presso Nouvel Hotel Des Bains. **DISTANZA DAL MARE:** sul mare. **ANIMALI:** ammessi di piccola/media taglia con un piccolo supplemento.

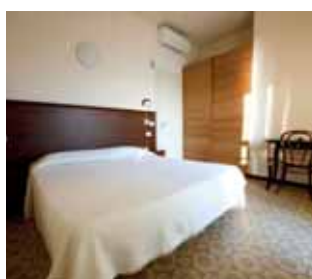

QUOTE GIORNALIERE PER PERSONA IN CAMERA DOPPIA

		MEZZA PENSIONE	PENSIONE COMPLETA	BAMBINI 0-2 ANNI	BAMBINI 2-6 ANNI	BAMBINI 6-12 ANNI
A	03/05-30/05 17/09-30/09	69	79	Gratis	-50%	-30%
B	31/05-30/06 03/09-16/09	76	86	Gratis	-50%	-30%
C	01/07-27/07	86	96	Gratis	-50%	-30%
D	28/07-05/08 27/08-02/09	96	106	Gratis	-50%	-30%
E	06/08-26/08	115	135	-80%	-40%	-20%

***BAMBINO FINO A 2 ANNI IN LETTO COI GENITORI, PASTI ESCLUSI.**

La quota comprende: soggiorno in camera standard col trattamento scelto con acqua ai pasti, per minimo 3 notti nel periodo A,B, 5 notti in C,D e 7 notti in E. Il pranzo e la cena saranno serviti presso Nouvel Hotel Des Bains. Riduzioni: 3*/4* LETTO ADULTO: 10%.

Supplementi: CULLA/LETTINO: su richiesta € 7 al giorno (saldo in loco). PASTI INFANT: € 10 a pasto (saldo in loco). CAMERA SINGOLA: su richiesta 30%. CAMERA FRONTE MARE: su richiesta € 15 al giorno. PARCHEGGIO: su prenotazione € 12 al giorno (saldo in loco). ANIMALI PICCOLA TAGLIA: su richiesta € 5 al giorno (saldo in loco).

10 NOUVEL HOTEL DES BAINS ★★★



POSIZIONE: a Pesaro, in posizione centralissima, a pochi passi dal centro storico, sul lungomare di fronte alla famosa scultura di Arnaldo Pomodoro. **CAMERE:** Recentemente ristrutturate, presentano arredi interni in stile classico, raffinati lampadari pendenti, decorazioni alle pareti, aria condizionata, tv, asciugacapelli, wi-fi, frigobar, alcune dispongono di vista mare. **SERVIZI:** Situato in un edificio dei primi del '900 l'Hotel risulta molto particolare e di grande fascino storico. Completamente climatizzato con bar, sala TV, wi-fi gratuito, due ascensori, sala congressi, banqueting e terrazza estiva. Menù a scelta. **DISTANZA DAL MARE:** sul lungomare. **ANIMALI:** ammessi di piccola taglia con supplemento.



QUOTE GIORNALIERE PER PERSONA IN CAMERA STANDARD

		MEZZA PENSIONE	PENSIONE COMPLETA	BAMBINI 0-2 ANNI	BAMBINI 2-6 ANNI	BAMBINI 6-13 ANNI
A	20/01-30/05 16/09-30/09	70	80	Gratis	-50%	-30%
B	31/05-30/06 03/09-16/09	77	87	Gratis	-50%	-30%
C	01/07-27/07	87	97	Gratis	-50%	-30%
D	28/07-05/08 27/08-02/09	97	107	Gratis	-50%	-30%
E	06/08-26/08	120	140	-80%	-40%	-20%

BAMBINO FINO A 2 ANNI IN LETTO COI GENITORI, PASTI ESCLUSI.

La quota comprende: soggiorno in camera standard col trattamento scelto con acqua ai pasti, per minimo 3 notti nel periodo A e B, 5 notti in C e D e 7 notti in E.

Riduzioni: 3*/4* LETTO ADULTO: 10%.

Supplementi: CULLA/LETTINO: su richiesta € 7 al giorno (saldo in loco). CAMERA SINGOLA: su richiesta 30%. ANIMALI PICCOLA TAGLIA: su richiesta € 5 al giorno (saldo in loco).



11 HOTEL EMBASSY ★★★

POSIZIONE: a Pesaro, direttamente sul mare, con accesso diretto alla spiaggia, vicino al centro storico. **CAMERE:** tutte confortevoli, con servizi privati, doccia, asciugacapelli, telefono, cassaforte, aria condizionata, tv, balcone. Su richiesta camera vista mare. **SERVIZI:** sala ristorante climatizzata, piscina vista mare con ombrelloni e lettini, bar, parcheggio interno scoperto e garage su prenotazione a pagamento. **DISTANZA DAL MARE:** sul mare. **ANIMALI:** di piccola taglia su richiesta con supplemento.



QUOTE GIORNALIERE PER PERSONA IN CAMERA DOPPIA

		MEZZA PENSIONE	PENSIONE COMPLETA	BAMBINI 0-2 ANNI	BAMBINI 2-6 ANNI	BAMBINI 6-12 ANNI
A	03/05-30/05 17/09-30/09	67	77	Gratis	-50%	-30%
B	31/05-30/06 03/09-16/09	73	83	Gratis	-50%	-30%
C	01/07-27/07	84	94	Gratis	-50%	-30%
D	28/07-05/08 27/08-02/09	92	102	Gratis	-50%	-30%
E	06/08-26/08	112	132	-80%	-40%	-20%

*BAMBINO FINO A 2 ANNI IN LETTO COI GENITORI, PASTI ESCLUSI.

La quota comprende: soggiorno in camera standard col trattamento scelto con acqua ai pasti, accesso in piscina, per minimo 3 notti nel periodo A,B, 5 notti in C,D e 7 notti in E.

Riduzioni: 3^o/4^o LETTO ADULTO: 10%.

Supplementi: CULLA/LETTINO: su richiesta € 7 al giorno (saldo in loco). MINIFRIGO: su richiesta € 7 al giorno (saldo in loco). CAMERA SINGOLA: su richiesta 30%. CAMERA VISTA MARE: su richiesta € 5 al giorno a camera. CAMERA FRONTE MARE: su richiesta € 15 al giorno. PARCHEGGIO: su prenotazione € 12 al giorno (saldo in loco). ANIMALI PICCOLA TAGLIA: su richiesta € 5 al giorno (saldo in loco).

12 HOTEL CAESAR ★★★

POSIZIONE: a Pesaro, sul lungomare, vicinissimo alla spiaggia e al centro storico. **CAMERE:** tutte rinnovate e confortevoli, con servizi privati con box doccia, asciugacapelli, telefono, TV, balcone, cassaforte, aria condizionata, mini frigo. **SERVIZI:** bar, parcheggio interno scoperto e garage su prenotazione a pagamento, piscina panoramica con idromassaggio ad uso gratuito su prenotazione. Ricca colazione con dolci fatti in casa, marmellata, brioches, pane fresco, salumi, uova, frutta, yogurt, succhi di frutta, latte e possibilità di colazione gluten free e per intolleranti al lattosio. Possibilità pensione completa con cena e pranzo presso Hotel Embassy. **DISTANZA DAL MARE:** sul lungomare. **ANIMALI:** ammessi di piccola taglia su richiesta con supplemento.

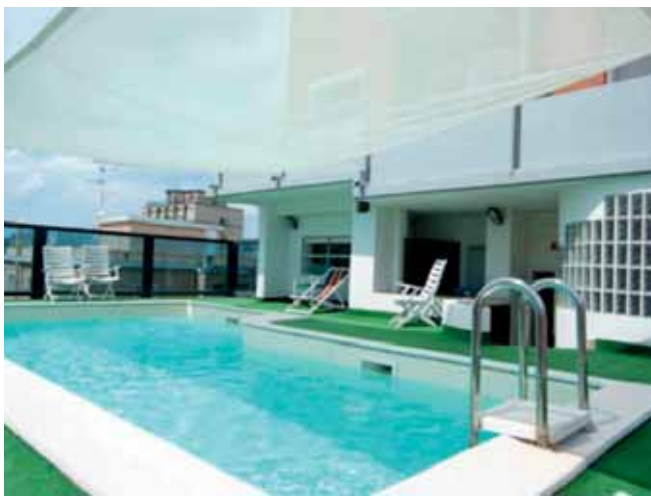

QUOTE GIORNALIERE PER PERSONA IN CAMERA STANDARD

		MEZZA PENSIONE	PENSIONE COMPLETA*	BAMBINI 0-2 ANNI	BAMBINI 2-6 ANNI	BAMBINI 6-12 ANNI
A	10/05-30/05 17/09-30/09	65	75	Gratis	-50%	-30%
B	31/05-30/06 03/09-16/09	72	82	Gratis	-50%	-30%
C	01/07-27/07	87	97	Gratis	-50%	-30%
D	28/07-05/08 27/08-02/09	89	99	Gratis	-50%	-30%
E	06/08-26/08	110	130	-80%	-40%	-20%

BAMBINO FINO A 2 ANNI IN LETTO COI GENITORI, PASTI ESCLUSI.

La quota comprende: soggiorno in camera standard col trattamento scelto con acqua ai pasti, per minimo 3 notti nel periodo A e B, 5 notti in C e D e 7 notti in E. Il pranzo e la cena vengono serviti presso l'Hotel Embassy.

Riduzioni: 3^o/4^o LETTO ADULTO: 10%.

Supplementi: CULLA/LETTINO: su richiesta € 7 al giorno (saldo in loco). CAMERA DOPPIA USO SINGOLA: su richiesta 50%. CAMERA VISTA MARE: su richiesta € 5 al giorno a camera. PARCHEGGIO: su prenotazione € 12 al giorno (saldo in loco). ANIMALI PICCOLA TAGLIA: su richiesta € 5 al giorno (saldo in loco).



13 ASTORIA BEACH HOTEL ★★



POSIZIONE: a Pesaro, fronte mare, con accesso diretto alla spiaggia, a pochi passi dal centro storico e in posizione tranquilla. **CAMERE:** le 85 camere, tutte ben arredate e rivisitate nel 2018 e 2019, sono dotate di ogni comfort, molte con vista mare e la maggior parte con terrazzino attrezzato. Si suddividono in: **STANDARD**, con TV LCD, aria condizionata autonoma e/o ventilatore a soffitto, telefono, cassaforte, wi-fi gratuito, servizi privati con box doccia/vasca, asciugacapelli e linea cortesia; **SUPERIOR**, in stile moderno e rinnovate, con box doccia/vasca e frigobar. Possibilità di camere comunicanti. **SERVIZI:** ampia Hall Open Space situata nel piano rialzato con angolo TV, terrazza solarium panoramica vista mare con manto erboso, attrezzata con tavoli, sedie e chaise longue, parcheggio interno su prenotazione a pagamento, piscina vista mare (attiva da giugno a metà settembre) attrezzata con ombrelloni, sdraio e lettini, baby room con giochi, colori e tavoli, ping pong e sala biliardo, miniclub durante il giorno, biciclette fino ad esaurimento. Ristorante attrezzato con forno microonde per la preparazione di brodini e pappe. Colazione a buffet dolce e salata e sistema di distribuzione automatica per la caffetteria della colazione; pranzo e cena con 3 menù a scelta più petit entrées di verdure e insalate fresche, baby menù per i più piccoli e possibilità su richiesta di piccole variazioni per esigenze alimentari. **ANGOLO GLUTEN FREE.** **DISTANZA DAL MARE:** sul mare. **ANIMALI:** su richiesta di piccola e media taglia con supplemento € 5 al giorno (in loco).



OFFERTE SPECIALI NON CUMULABILI NON VALIDE NEL PERIODO E

PRENOTA PRIMA: sconto del 10% per prenotazioni effettuate entro il 31/03 per soggiorni di minimo 7 notti in pensione completa o mezza pensione.
VACANZA LUNGA: sconto del 10% per soggiorni di minimo 14 notti (supplementi esclusi).
PIANO FAMIGLIA: 2 adulti e 2 bambini 3-12 anni in camera insieme pagano 3 quote.

QUOTE GIORNALIERE PER PERSONA IN PENSIONE COMPLETA

	CAMERA STANDARD	CAMERA SUPERIOR	3° LETTO 0-3 ANNI *	BAMBINI 3-8 ANNI	BAMBINI 8-12 ANNI	BAMBINI 12-17 ANNI
A	17/05-23/05 13/09-30/09	59	64	Gratis	-50%	-30%
B	24/05-13/06 30/08-12/09	70	75	Gratis	-50%	-30%
C	14/06-04/07	82	87	Gratis	-50%	-30%
D	05/07-08/08 23/08-29/08	86	91	Gratis	-50%	-30%
E	09/08-22/08	97	102	Gratis	-50%	-30%

* 1 bambino 0-3 anni gratuito in letto coi genitori, se occupante 3° letto -80%; eventuale 2° bambino sconto 50%.
 La quota comprende: soggiorno nella tipologia di camera scelta in pensione completa con acqua ai pasti per minimo 3 notti nel periodo fino al 13/06 e dal 13/09, 5 notti dal 14/06 al 21/06 e dal 06/09 al 12/09, 7 notti dal 22/06 al 05/09.
Riduzioni: 3° / 4° LETTO OLTRE 17 ANNI: 10%. **MEZZA PENSIONE:** € 10 al giorno per persona nel periodo A e B, € 11 in C, D ed € 12 in E.
Supplementi: ALL INCLUSIVE (acqua illimitata ai pasti, 1 litro di vino e/o soft drink ai pasti, servizio spiaggia 1 ombrellone e 2 lettini dalla 3° fila a camera) per min. 7 notti da sabato a sabato: € 28 al giorno a camera nel periodo A, € 30 in B, € 32 in C, € 34 in D ed € 38 in E. **CULLA:** su richiesta € 6 al giorno (saldo in loco). **CAMERA SINGOLA STANDARD:** su richiesta € 10 al giorno.
PARCHEGGIO INTERNO: su richiesta € 8 al giorno/€ 10 al giorno dal 09/08 al 22/08 (saldo in loco). **PONTI E FESTIVITA'** (notte del 02/06): € 10 al giorno a persona.

14 HOTEL GALA ★★



POSIZIONE: sul lungomare di Pesaro, a pochi metri dalla spiaggia, 1 km dal centro e 2 km dalla stazione ferroviaria. **CAMERE:** dotate di ogni comfort e quasi tutte vista mare, con aria condizionata/riscaldamento a regolazione individuale, TV, telefono, frigobar, cassaforte, servizi privati con box doccia e asciugacapelli, wi-fi. **SERVIZI:** ascensore, reception 24h, parcheggio su richiesta a pagamento, 2 sale meeting, giardino esterno, sala TV, bar. Una volta a settimana cena tipica e serata in giardino. A colazione buffet dolce e salato con caffetteria espressa; a pranzo e cena menù a tripla scelta con piatti di carne e pesce accompagnati da un delizioso buffet di verdure e antipasti. **DISTANZA DAL MARE:** 30 m. **ANIMALI:** di piccola taglia su richiesta.



OFFERTE SPECIALI NON CUMULABILI

PRENOTA PRIMA: sconto del 10% per prenotazioni entro il 31/03 per soggiorni min.7 notti (escluso 09/08-22/08).
PIANO FAMIGLIA: 2 adulti e 2 bambini fino a 12 anni in camera insieme pagano 3 quote per soggiorni min.7 notti (escluso 03/8-17/08).
VACANZA LUNGA: sconto del 10% per soggiorno min. 14 notti (escluso 09/08-22/08).

QUOTE GIORNALIERE PER PERSONA IN CAMERA STANDARD

	PERNOTTAMENTO COLAZIONE	MEZZA PENSIONE	PENSIONE COMPLETA	BAMBINI 0-2 ANNI*	BAMBINI 2-6 ANNI	BAMBINI 6-12 ANNI
A	25/05-21/06	46	61	71	Gratis	-50%
B	22/06-02/08	61	73	76	Gratis	-50%
C	03/08-17/08	71	91	94	Gratis	-50%
D	18/08-31/08	61	76	83	Gratis	-50%
E	01/09-14/09	46	64	69	Gratis	-50%

*BAMBINI 0-2 ANNI GRATIS IN LETTO COI GENITORI. SUPPLEMENTO CULLA € 20 AL GIORNO (saldo in loco).
 La quota comprende: soggiorno in camera standard con trattamento scelto per minimo 3 notti fino al 08/06 e dal 01/09, 5 notti dal 09/06 al 08/08 e dal 25/08 al 31/08, 7 notti dal 09/08 al 24/08 con soggiorno sabato/sabato.
Riduzioni: 3°/4° LETTO ADULTO: 10%.
Supplementi: ALL INCLUSIVE (acqua e vino della casa o soft drink ai pasti, servizio spiaggia 1 ombrellone e 2 lettini a camera): su richiesta € 30 al giorno a camera. **CAMERA SINGOLA:** su richiesta € 10 al giorno. **CAMERA LATO MARE:** su richiesta € 3 al giorno a persona. **PARCHEGGIO:** su richiesta fino esaurimento € 10 al giorno (saldo in loco).
ANIMALI: € 20 a soggiorno (saldo in loco).

15 HOTEL AMBASCIATORI ★★★



POSIZIONE: a Senigallia, direttamente sul mare, a soli 3 km dal centro storico di Senigallia facilmente raggiungibile sia con la macchina sia con il servizio di trasporto urbano. **CAMERE:** tutte le camere sono dotate di aria condizionata, televisore, cassaforte, telefono, terrazzo vista mare, servizi privati. **SERVIZI:** reception 24h, ascensore, ambienti comuni climatizzati, parcheggio gratuito, bar, sala TV, tavernetta, biciclette ad uso gratuito per i clienti. Presso la spiaggia convenzionata area giochi per bambini e miniclub. **DISTANZA DAL MARE:** fronte mare. **DISTANZA DAL CENTRO:** 3 km. **ANIMALI:** ammessi.



QUOTE GIORNALIERE PER PERSONA IN ALL INCLUSIVE

	CAMERA STANDARD	BAMBINI 0-6 ANNI	BAMBINI 6-12 ANNI	3*/4* LETTO	
A	29/05-29/06 31/08-13/09	65,50	Gratis	-50%	-15%
B	30/06-01/08 23/08-30/08	79	Gratis	-50%	-15%
C	02/08-15/08	98,50	Gratis	-50%	-15%
D	16/08-22/08	85,50	Gratis	-50%	-15%

La quota comprende: soggiorno in camera standard in pensione completa, acqua e vino ai pasti, servizio spiaggia 1 ombrellone e 2 lettini, parcheggio, uso biciclette, per minimo 5 notti fino al 01/08 e dal 16/08, 7 notti dal 02/08 al 25/08. Il giorno del check in è garantito il pranzo entro le ore 13.30.

Supplementi: CAMERA SINGOLA: gratuito su richiesta. CULLA: gratuita. ANIMALI: gratuiti.

16 HOTEL EVA ★★★



POSIZIONE: a soli 200 m dal mare, nei pressi della bellissima pineta di Alba Adriatica. **CAMERE:** camere accoglienti, comode e pratiche, rallegrate da tocchi di colore e dotate di TV, aria condizionata, cassaforte, servizi privati con doccia e wi-fi. **SERVIZI:** ascensore, bar, parcheggio fino esaurimento, giardino, ristorante, sala TV, wi-fi. Colazione a buffet dolce e salato, pranzo e cena con scelta tra 3 primi e 3 secondi, contorni, frutta o dolce. **DISTANZA DAL MARE:** 300 m. **ANIMALI:** di piccola taglia con supplemento.



QUOTE GIORNALIERE PER PERSONA IN ALL INCLUSIVE

	CAMERA DOPPIA/TRIPLA	CAMERA QUADRUPLA	BAMBINI 0-7 ANNI*	BAMBINI 7-12 ANNI	3*/4* LETTO	
A	12/04-06/06 06/09-13/09	62,50	77,50	Gratis	-50%	-20%
B	07/06-20/06	72,50	87,50	Gratis	-50%	-20%
C	21/06-11/07	82,50	96,50	Gratis	-50%	-20%
D	12/07-01/08 23/08-05/09	94	108	Gratis	-50%	-20%
E	02/08-08/08	122	137,50	Gratis	-50%	-20%
F	09/08-15/08	129,50	145	Gratis	-50%	-20%
G	16/08-22/08	74	86,50	Gratis	-50%	-20%

La quota comprende: soggiorno in camera Standard in pensione completa, acqua e vino alla spina ai pasti, 1 ombrellone e 2 lettini dalla 4ª fila in spiaggia da metà Maggio a metà Settembre, parcheggio salvo disponibilità, per minimo 2 notti nel periodo A, 3 in B e 7 negli altri (soggiorno Sabato/Sabato dal 21/06 al 06/09).

Supplementi: *CULLA 0-3 ANNI: su richiesta € 10 al giorno (saldo in loco). ANIMALI PICCOLA TAGLIA: € 10 al giorno (saldo in loco).

OFFERTE SPECIALI

PRENOTA PRIMA: sconto del 10% per prenotazioni entro il 30/04.

Veneto - Friuli Venezia Giulia

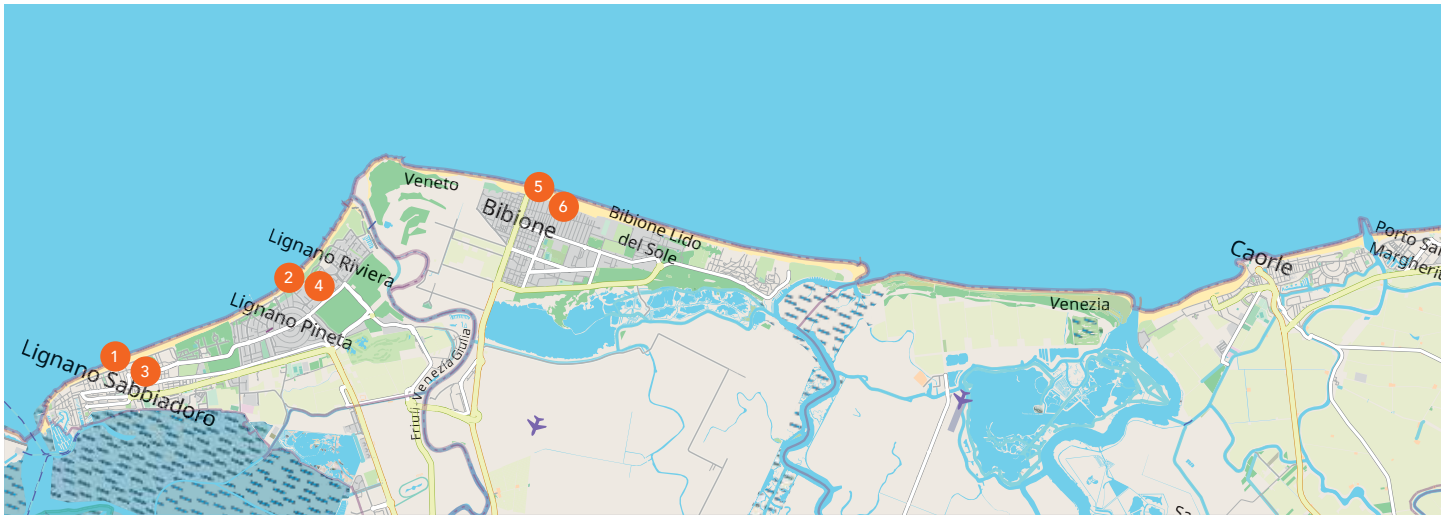

1 GRAND HOTEL PLAYA ★★★★★



POSIZIONE: sul lungomare di Lignano Sabbiadoro, vicino al centro ricco di negozi alla moda, intrattenimenti e vita notturna. **CAMERE:** Potrete scegliere tra varie tipologie e diversi comfort: camere singole, matrimoniali, a tre letti, Family Suite per tutta la famiglia, Camere Superior con vista panoramica per i più romantici, fino alla nostra punta di diamante: la Royal Suite, per un invidiabile soggiorno fronte mare al 6° piano. **SERVIZI:** terrazza panoramica al 7° piano, piscina riscaldata con lettini a disposizione, ascensore, sala TV, parcheggio fino esaurimento, biciclette a disposizione. **DISTANZA DAL MARE:** sul lungomare. **ANIMALI:** non ammessi.



OFFERTE SPECIALI NON CUMULABILI

PRENOTA PRIMA: sconto del 5% per prenotazioni 60 giorni prima dell'arrivo.
VACANZA LUNGA: speciale 7=6 per soggiorni dal 03/06 al 28/06.

QUOTE GIORNALIERE PER PERSONA IN PERNOTTAMENTO E COLAZIONE						
		CAMERA DELUXE	CAMERA SUPERIOR	BAMBINO 0-2 ANNI	BAMBINO 2-11 ANNI	3° LETTO
A	15/05-28/05	115,50	145	32	-25%	-10%
	03/06-05/06 07/09-21/09					
B	29/05-02/06	158	195	32	-25%	-10%
	09/06-18/06 23/06-04/07 31/08-06/09					
C	06/06-08/06	177	217	32	-25%	-10%
	19/06-22/06 05/07-08/08 24/08-30/08					
D	09/08-23/08	187	231,50	32	-25%	-10%

La quota comprende: soggiorno in camera scelta in pernottamento e colazione, servizio spiaggia 1 ombrellone e 2 lettini, per minimo 2 notti nel periodo A, 3 notti in B, 4 notti in C, 5 notti in D.
Supplementi: MEZZA PENSIONE: € 31 per persona.



2 HOTEL REX ★★★★★



POSIZIONE: a Lignano Pineta, circondato dal verde, a 500 m dal mare. **CAMERE:** tutte con balcone o patio, aria condizionata, TV sat Lcd, telefono, minibar su richiesta, cassaforte, Wi-Fi, servizi privati con box doccia, WC, asciugacapelli. **SERVIZI:** moderno design boutique hotel, offre parcheggio gratuito, piscina con zona separata per adulti e bambini, idromassaggio e geyser, terrazza con lettini prendisole, elegante ristorante con terrazza, bar, ascensore, biciclette a disposizione. **DISTANZA DAL MARE:** 500 m. **ANIMALI:** di piccola taglia su richiesta con supplemento.



OFFERTE SPECIALI

PRENOTA PRIMA: sconto del 5% per prenotazioni entro il 15/04.
VACANZA LUNGA: sconto del 14% per soggiorni di minimo 7 notti fino al 07/06, dal 06/09 al 21/09; sconto del 14% per prenotazioni entro il 31/03 per soggiorni nel periodo 23/08-06/09.



QUOTE GIORNALIERE PER PERSONA IN CAMERA CLASSIC							
		PERNOTT. COLAZIONE	MEZZA PENSIONE	BAMBINO 0-2 ANNI	BAMBINO 2-6 ANNI	BAMBINO 6-12 ANNI	3° LETTO
A	10/05-28/05	76	99	Gratis	Gratis	-30%	-20%
	14/09-21/09						
B	29/05-18/06	95	118	Gratis	Gratis	-30%	-20%
	06/09-13/09						
C	19/06-04/07	106	29	Gratis	Gratis	-30%	-20%
	30/08-05/09						
D	05/07-01/08	118	141	Gratis	Gratis	-30%	-20%
E	02/08-29/08	134	157	Gratis	Gratis	-30%	-20%

La quota comprende: soggiorno in camera classic con trattamento scelto, servizio spiaggia 1 ombrellone e 2 lettini, per minimo 3 notti fino al 18/06 e dal 14/09, 5 notti dal 19/06 al 01/08 e dal 06/09 al 13/09, 7 notti dal 02/08 al 29/08 check in sabato o domenica.
Supplementi: ANIMALI DI PICCOLA TAGLIA: su richiesta € 12 al giorno (saldo in loco).

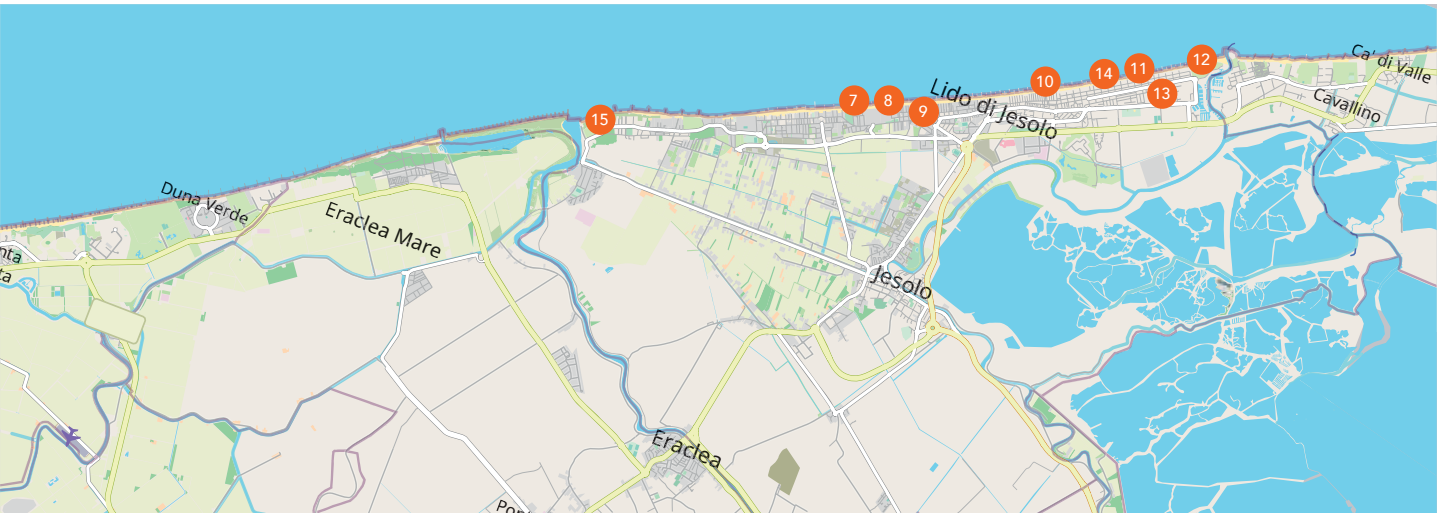

3 HOTEL CRISTALLO ★★



POSIZIONE: a Lignano Sabbiadoro, immerso nella natura, a poca distanza dal mare e dal centro. **CAMERE:** dotate di terrazzo, servizi privati con doccia, asciugacapelli, aria condizionata, TV Sat, telefono, minibar e cassaforte. **SERVIZI:** reception, ascensore, bar, terrazza vista mare, vasca idromassaggio con solarium, parcheggio a pagamento, sala Tv. Ricca prima colazione a buffet; a pranzo e cena menù con tripla scelta e piatti vegetariani e celiaci. **DISTANZA DAL MARE:** 250 m. **ANIMALI:** di piccola taglia su richiesta con supplemento.



QUOTE GIORNALIERE PER PERSONA IN CAMERA STANDARD

	MEZZA PENSIONE	PENSIONE COMPLETA	BAMBINI 0-2 ANNI	BAMBINI 2-6 ANNI	BAMBINI 6-12 ANNI	3° LETTO	
A	29/05-01/06 15/06-18/06 22/06-29/06 31/08-06/09	97	114,50	Gratis	-40%	-30%	-10%
B	02/06-05/06 09/06-14/06 07/09-20/08	78	95,50	Gratis	-40%	-30%	-10%
C	06/06-08/06 30/06-02/08 24/08-30/08	110	124,50	Gratis	-40%	-30%	-10%
D	19/06-21/06 03/08-23/08	119	133	Gratis	-40%	-30%	-10%

La quota comprende: soggiorno in camera Standard con trattamento scelto, 1 ombrellone e 2 lettini in spiaggia a camera, per minimo 3 notti fino al 15/06 e dal 07/09, 5 notti dal 16/06 al 02/08 e dal 24/08 al 06/09, 7 notti dal 03/08 al 23/08.
Supplementi: ANIMALI PICCOLA TAGLIA: su richiesta € 10 al giorno (saldo in loco).

OFFERTE SPECIALI

PRENOTA PRIMA: sconto del 5% per prenotazioni entro il 31/03.

4 HOTEL MARTINI ★★



POSIZIONE: posizione strategica vicino a Lignano Pineta, a poca distanza dalla spiaggia e a 10 minuti a piedi dal centro. **CAMERE:** dotate di servizi privati con box doccia, asciugacapelli, telefono, TV con satellite, cassaforte, aria condizionata e riscaldamento, connessione internet e balcone, frigobar su richiesta. **SERVIZI:** reception 24h, piscina per adulti con piccola zona per bimbi, con lettini prendisole e ombrelloni, biciclette a disposizione, parcheggio fino esaurimento gratuito, garage a pagamento, 2 ascensori. Ampia e luminosa sala colazioni climatizzata che si affaccia con una vetrata sull'ampio giardino e sulla piscina dove gustare una ricca colazione a buffet con prolungamento fino alle ore 11.00. **DISTANZA DAL MARE:** 600 m. **ANIMALI:** di piccola taglia su richiesta con supplemento.



QUOTE GIORNALIERE PER PERSONA IN PERNOTTAMENTO E COLAZIONE

	CAMERA DOPPIA	TRIPLA/QUADRUPLA	BAMBINO 0-3 ANNI	BAMBINO 3-6 ANNI	BAMBINO 6-12 ANNI	3°/4° LETTO	
A	10/05-28/05 06/09-20/09	76	99	Gratis	Gratis	-30%	-20%
B	29/05-18/06 30/08-05/09	95	118	Gratis	Gratis	-30%	-20%
C	19/06-04/07	106	29	Gratis	Gratis	-30%	-20%
D	05/07-01/08	118	141	Gratis	Gratis	-30%	-20%
E	02/08-29/08	134	157	Gratis	Gratis	-30%	-20%

La quota comprende: soggiorno in camera scelta in pernottamento e colazione, 1 ombrellone e 2 lettini in spiaggia a camera da metà Maggio a metà Settembre, per minimo 2 notti fino al 18/06, 3 notti dal 19/06 al 04/07 e dal 30/08 al 20/09, 4 notti dal 05/07 al 01/08 e 5 notti dal 02/08 al 29/08.
Supplementi: ANIMALI PICCOLA TAGLIA: su richiesta € 12 al giorno (saldo in loco).

OFFERTE SPECIALI NON CUMULABILI

PRENOTA PRIMA: sconto del 5% per prenotazioni entro il 30/04.

VACANZA LUNGA: sconto del 14% per prenotazioni entro il 31/03 per soggiorni nel periodo 23/08-30/08; sconto del 14% per soggiorni di minimo 7 notti fino al 07/06 e dal 30/08.

5 HOTEL PALACE ★★★★★



POSIZIONE: a Bibione, direttamente sul mare. **CAMERE:** con balcone vista mare laterale, doccia, WC, asciugacapelli, telefono, TV sat Lcd, wi-fi, cassaforte, minibar e aria condizionata. Disponibili camere family con 1 camera matrimoniale con possibilità di letto aggiunto e 1 camera a due letti, comunicanti. **SERVIZI:** piscina per adulti e piscina separata per bambini con terrazza solarium e giardino con oasi relax, ascensore, reception 24h, parcheggio fino esaurimento, saletta giochi all'interno e parco giochi nel giardino bar con terrazza e bar in piscina, sala TV. **DISTANZA DAL MARE:** direttamente sul mare. **ANIMALI:** di piccola taglia su richiesta a pagamento.



OFFERTE SPECIALI NON CUMULABILI

PRENOTA PRIMA: sconto del 5% per prenotazioni entro il 15/04.

VACANZA LUNGA: sconto del 14% per prenotazioni entro il 15/03 per soggiorni di minimo 7 notti nel periodo 23/08-06/09; sconto del 14% per soggiorni di minimo 7 notti fino al 07/06 e dal 06/09.

QUOTE GIORNALIERE PER PERSONA IN MEZZA PENSIONE

		CAMERA STANDARD	FAMILY ROOM	BAMBINI 0-2 ANNI	BAMBINI 2-6 ANNI	BAMBINI 6-12 ANNI	3° LETTO
A	10/05-28/05 13/09-28/09	93	99	Gratis	-50%	-30%	-20%
B	29/05-18/06 06/09-12/09	116,50	122	Gratis	-50%	-30%	-20%
C	19/06-04/07 30/08-05/09	125,50	131	Gratis	-50%	-30%	-20%
D	05/07-01/08	134,50	140	Gratis	-50%	-30%	-20%
E	02/08-29/08	147	152	Gratis	-50%	-30%	-20%

La quota comprende: soggiorno in camera scelta in mezza pensione, 1 ombrellone e 2 lettini in spiaggia a camera, per minimo 1 notte fino al 28/05 e dal 13/09, 3 notti dal 29/05 al 04/07, 7 notti dal 05/07 al 29/08 con check in/out sabato o Domenica, e 5 notti dal 30/08 al 12/09.

Supplementi: PENSIONE COMPLETA: € 20,50 al giorno per persona. **ANIMALI PICCOLA TAGLIA:** su richiesta € 12 al giorno (saldo in loco).

6 HOTEL DANIELI ★★★



POSIZIONE: a Bibione, a circa 50 m dal mare e 100 m dal centro. **CAMERE:** dotate di balcone, bagno con doccia, WC, asciugacapelli, telefono, TV sat Lcd, Wi-Fi, cassaforte, frigorifero e aria condizionata. **SERVIZI:** ascensore, parcheggio gratuito fino esaurimento, terrazza solarium panoramica con due vasche idromassaggio e lettini prendisole, e possibilità di utilizzare la piscina presso l'Hotel Palace a 30m. Colazione a buffet. Pranzo e cena serviti al ristorante dell'Hotel Palace. **DISTANZA DAL MARE:** 60 m. **ANIMALI:** di piccola taglia su richiesta con supplemento.



OFFERTE SPECIALI NON CUMULABILI

PRENOTA PRIMA: sconto del 5% per prenotazioni entro il 15/04.

VACANZA LUNGA: sconto del 14% per prenotazioni entro il 15/03 per soggiorni di minimo 7 notti nel periodo 23/08-06/09; sconto del 14% per soggiorni di minimo 7 notti fino al 07/06 e dal 06/09.

QUOTE GIORNALIERE PER PERSONA IN CAMERA CLASSIC

		CAMERA STANDARD	PENSIONE COMPLETA	BAMBINI 0-2 ANNI	BAMBINI 2-6 ANNI	BAMBINI 6-12 ANNI	3° LETTO
A	10/05-28/05 13/09-28/09	81	101	Gratis	-50%	-30%	-20%
B	29/05-18/06 06/09-12/09	103,50	123,50	Gratis	-50%	-30%	-20%
C	19/06-04/07 30/08-05/09	116	136	Gratis	-50%	-30%	-20%
D	05/07-01/08	123,50	143,50	Gratis	-50%	-30%	-20%
E	02/08-29/08	137	157	Gratis	-50%	-30%	-20%

La quota comprende: soggiorno in camera Classic con trattamento scelto, 1 ombrellone e 2 lettini in spiaggia a camera, per minimo 3 notti fino al 04/07 e dal 13/09, 7 notti dal 05/07 al 29/08 con check in Sabato o Domenica, 5 notti dal 30/08 al 12/09. **Il pranzo e la cena vengono serviti presso Hotel Palace.**

Supplementi: ANIMALI PICCOLA TAGLIA: su richiesta € 12 al giorno (saldo in loco).

7 FALKENSTEINER HOTEL & SPA JESOLO ★★★★★



POSIZIONE: a Jesolo, direttamente sul mare. **CAMERE:** La camera doppia Superior, di circa 35 m² dispone di letto matrimoniale, divano, bagno con cabina doccia e WC separato, wi-fi, minibar, aria condizionata, asciugacapelli, balcone, e offre il miglior ambiente di vacanza. Le camere con vista sul parco si trovano dal 2° al 5° piano, le camere con vista mare laterale dal 1° al 6° piano. Disponibili camere per disabili. **SERVIZI:** reception 24h, garage a pagamento, free wi-fi, Acquapura Blue.Horizon Spa con sauna panoramica outdoor, hammam e rasul, trattamenti signature hawaiani come il Lomi Lomi Nui, 4 piscine interne ed esterne, area fitness vista mare, sala yoga. Due ristoranti per una proposta gastronomica complessiva che esplora le delizie e gli sfizi della cucina italiana da un lato e le vie del gusto che portano alla fusion nipito-peruviana. **DISTANZA DAL MARE:** sul mare. **ANIMALI:** di piccola/media taglia (max 20 kg) ammessi tutto l'anno. Supplemento di 35,00 € per cane al giorno (escluso cibo) da pagare in loco.



QUOTE GIORNALIERE PER PERSONA IN PERNOTTAMENTO E COLAZIONE						
		CAMERA SUPERIOR		BAMBINI 0-3 ANNI	BAMBINI 3-10 ANNI	3° LETTO
		DOM/GIOV	VEN/SAB			
A	28/03-10/04 26/10-03/01/26	117	132	40	80	120
B	22/04-30/04 21/09-25/10	137	152	40	80	120
C	11/04-21/04 01/05-28/05	167	182	40	80	120
D	29/05-26/06 07/09-20/09	202	217	40	80	120
E	27/06-31/07 17/08-06/09	237	237	40	80	120
F	01/08-16/08	277	277	40	80	120

La quota comprende: soggiorno in camera Superior in pernottamento e colazione, servizio spiaggia 1 ombrellone e 2 lettini, per minimo 1 notte nel periodo A,B,C (min.3 notti 20/04-21/04, 29/05-30/05, 07/06-09/06), 2 notti in D, 3 notti in E e 5 notti in F.
Supplementi: *FERRAGOSTO 15 AGOSTO: € 110 per adulto, € 55 per bambino 3-10 anni. **MEZZA PENSIONE:** € 10 al giorno per bambino 0-3 anni; € 25 per bambino 3-10 anni; € 45 oltre 10 anni. **PARCHEGGIO:** € 15 al giorno (saldo in loco). **ANIMALI:** su richiesta € 35 al giorno (saldo in loco).

8 PARK HOTEL CELLINI ★★★★★



POSIZIONE: a Lido di Jesolo, in una zona centrale ed estremamente tranquilla. Si affaccia direttamente sulla spiaggia privata. **CAMERE:** richiamano lo stile della struttura accompagnato da un arredamento moderno, con aria condizionata, cassaforte, wi-fi, doccia, asciugacapelli, frigobar vuoto, TV Sat. Le camere deluxe hanno vista mare. **SERVIZI:** reception, bar, ascensore, giardino con piscina e lettini a disposizione, area giochi per bimbi, parcheggio fino esaurimento. **DISTANZA DAL MARE:** sul mare. **ANIMALI:** non ammessi.



QUOTE GIORNALIERE PER PERSONA IN CAMERA CLASSIC

		CAMERA CLASSIC	CAMERA DELUXE	BAMBINI 0-2 ANNI	BAMBINI 2-7 ANNI	BAMBINI 7-15 ANNI	3° LETTO
A	17/05-28/05	111	125	Gratis	-50%	-30%	-20%
B	29/05-18/06	122,50	136	Gratis	-50%	-30%	-20%
C	19/06-23/06 12/07-25/07 30/08-05/09	146	160,50	Gratis	-50%	-30%	-20%
D	24/06-11/07 06/09-12/09	133	147,50	Gratis	-50%	-30%	-20%
E	26/07-08/08	156,50	170,50	Gratis	-50%	-30%	-20%
F	09/08-22/08	176,50	191	Gratis	-50%	-30%	-20%
G	23/08-29/08	166,50	181	Gratis	-50%	-30%	-20%

La quota comprende: soggiorno in camera scelta in mezza pensione, 1 ombrellone e 2 lettini a camera in spiaggia, per minimo 3 notti nel periodo A,B, 5 notti in C,D, 7 notti in E,F,G.

Riduzioni: 4° LETTO (solo in camera classic): 25%. **PERNOTTAMENTO E COLAZIONE:** € 21 al giorno a persona.

OFFERTE SPECIALI NON CUMULABILI

PRENOTA PRIMA: sconto del 5% per prenotazioni entro il 31/03.

VACANZA LUNGA: speciale 7=6 per soggiorni nel periodo A.

9 HOTEL BRIONI MARE ★★★★★



POSIZIONE: a Jesolo, vicinissimo al mare, a pochi passi dalla spiaggia e dal centro città. **CAMERE:** alcune anche con vista sul mare, hanno colori luminosi e letti comodi, balcone, cassaforte, doccia, asciugacapelli, frigobar vuoto, wi-fi. **SERVIZI:** a disposizione biciclette, piscina esterna con getti d'acqua e idromassaggio, nuova Baby Room con servizio Mini Club, wi-fi, parcheggio fino esaurimento. Terrazza sesto cielo: su prenotazione e con un piccolo supplemento, potrete accedere alla Jacuzzi con vista panoramica. A colazione, pranzo e cena, genuine proposte per adulti e piccini. **DISTANZA DAL MARE:** 20 m. **ANIMALI:** di piccola media taglia con supplemento.



QUOTE GIORNALIERE A PERSONA IN CAMERA STANDARD

		CAMERA DOPPIA		CAMERA TRIPLA*	
		MEZZA PENSIONE	PENSIONE COMPLETA	MEZZA PENSIONE	PENSIONE COMPLETA
A	16/05-28/05 01/06-04/06 14/09-20/09	61	--	59	--
B	29/05-31/05 05/06-12/06 31/08-13/09	82	--	79	--
C	13/06-18/06 22/06-26/06	99,50	121	96,50	118
D	19/06-21/06 27/06-17/07	117,50	139	113,50	135
E	18/07-31/07 24/08-30/08	128,50	150	124	145
F	01/08-23/08	146	167,50	141	162,50

*BAMBINI 0-3 ANNI non accettati.

La quota comprende: soggiorno in camera scelta con trattamento scelto, servizio spiaggia 1 ombrellone, 1 letto e 1 sdraio, uso piscina, per minimo 3 notti fino al 26/06 e dal 31/08, 4 notti dal 27/06 al 17/07 e 5 notti dal 18/07 al 30/08. **DAL 16/05 AL 12/06 E DAL 31/08 SOLO HB.**

OFFERTE SPECIALI

PRENOTA PRIMA: sconto del 15% per prenotazioni entro il 30/04.

10 HOTEL COLOMBO ★★★★★



POSIZIONE: a Jesolo Lido, vicino al mare. La spiaggia privata e attrezzata è a poca distanza. **CAMERE:** funzionale ed arredata con gusto offre i seguenti servizi: aria condizionata, servizi privati, TV-SAT, telefono diretto, riscaldamento, balcone. **SERVIZI:** Ambienti eleganti e recentemente rinnovati, ristorante con cucina eccellente e di alta qualità. L'attico dell'Hotel è un meraviglioso spazio con piscine private, per grandi e piccoli, e vista mozzafiato sul mare di Jesolo. La nuova area wellness è il tempio del benessere, con sauna, bagno turco, biosauna, via dell'acqua, docce emozionali, idromassaggio caldo, cromoterapia e solarium con Jacuzzi. Spiaggia privata. **DISTANZA DAL MARE:** 100 m. **ANIMALI:** di piccola media taglia con supplemento.



QUOTE GIORNALIERE PER PERSONA IN MEZZA PENSIONE

		DOPPIA USO SINGOLA	CAMERA DOPPIA	CAMERA TRIPLA*
A	09/05-28/05	100	61	59
	01/06-04/06			
	14/09-27/09			
B	29/05-31/05	122	82	79
	05/06-12/06			
	07/09-13/09			
C	13/06-18/06	140	100	96,50
	22/06-26/06			
D	19/06-21/06	161	121	117
	27/06-17/07			
	31/08-06/09			
E	18/07-31/07	171,50	132	127,50
	24/08-30/08			
F	01/08-23/08	193	153	148

* BAMBINI 0-3 ANNI non accettati.

La quota comprende: soggiorno in camera scelta in mezza pensione, servizio spiaggia 1 ombrellone, 1 lettino e 1 sdraio (dal 15/05 al 15/09), per minimo 3 notti fino al 12/06 e dal 07/09, 4 notti dal 13/06 al 26/06, 5 notti dal 27/06 al 17/07 e dal 31/08 al 06/09, 7 notti dal 18/07 al 30/08.

11 HOTEL CESARE AUGUSTUS ★★★★★



POSIZIONE: l'Hotel è situato fronte mare, con accesso diretto alla spiaggia privata, nei pressi di Piazza Aurora, nella zona centrale e tranquilla di Lido di Jesolo. **CAMERE:** Colorate e climatizzate, le camere dispongono di aria condizionata, TV con canali satellitari, cassaforte e, in alcuni casi balcone affacciato sul mare. **SERVIZI:** parcheggio privato, ascensori, giardino, piscina all'aperto per grandi e bambini, con giochi d'acqua e idromassaggio e spiaggia privata, sala riunioni, sala TV, ampio soggiorno, terrazza-bar. Potrete gustare la colazione a buffet sulla veranda di fronte al mare, mentre il ristorante affacciato sul giardino vi attende con piatti della cucina italiana e internazionale. **DISTANZA DAL MARE:** sul mare. **ANIMALI:** di piccola media taglia con supplemento.



QUOTE GIORNALIERE A PERSONA IN MEZZA PENSIONE

		CAMERA STANDARD	CAMERA ELEGANCE PARTIAL VIEW	DELUXE PARTIAL VIEW
A	12/05-28/05	86	103,50	110,50
	14/09-27/09			
B	29/05-04/06	103,50	124,50	132
	09/06-12/06			
	07/09-13/09			
C	05/06-08/06	128	150	157
	13/08-18/06			
	22/06-26/06			
D	19/06-21/06	160	185,50	195,50
	27/06-17/07			
	31/08-06/09			
E	18/07-31/07	181,50	206,50	221
	24/08-30/08			
F	01/08-23/08	192,50	224	239

BAMBINI FINO A 3 ANNI NON ACCETTATI.

La quota comprende: soggiorno in camera scelta in mezza pensione, servizio spiaggia 1 ombrellone, 1 lettino e 1 sdraio (dal 15/05 al 15/09), uso piscina (dal 15/05 al 30/09, con lettini a pagamento), per minimo 3 notti fino al 12/06 e dal 07/09, 4 notti dal 13/06 al 26/06, 5 notti dal 27/06 al 17/07 e dal 31/08 al 06/09, 7 notti dal 18/07 al 30/08.

OFFERTE SPECIALI

PRENOTA PRIMA: sconto del 15% per prenotazioni entro il 31/03.

12 HOTEL BOLIVAR ★★★



POSIZIONE: Situato in una posizione centrale e vicino alla spiaggia di Jesolo. **CAMERE:** arredate in modo semplice, dotate di cassaforte, balcone, aria condizionata su richiesta a pagamento. Le camere quaduple possono ospitare al massimo 2 adulti e 2 bambini fino 12 anni. **SERVIZI:** l'hotel offre numerosi servizi e comfort, tra cui ascensore, bar, giardino con piscina, ristorante, Wi-fi gratuito nella hall, spiaggia privata e un piccolo parcheggio. **DISTANZA DAL MARE:** 100 m. **ANIMALI:** di piccola taglia su richiesta.



QUOTE GIORNALIERE PER PERSONA IN MEZZA PENSIONE

		CAMERA STANDARD	BAMBINI 0-2 ANNI*	BAMBINI 2-12 ANNI*	3° LETTO ADULTO
A	03/05-28/05 13/09-28/09	56,50	Gratis	-50%	-15%
B	29/05-20/06 06/09-12/09	77	Gratis	-50%	-15%
C	21/06-04/07 30/08-05/09	88	Gratis	-50%	-15%
D	05/07-25/07 23/08-29/08	98,50	Gratis	-50%	-15%
E	26/07-22/08	108,50	Gratis	-50%	-15%

La quota comprende: soggiorno in camera standard in mezza pensione, servizio spiaggia 1 ombrellone, 1 lettino e 1 sdraio, per minimo 3 notti nel periodo A, 5 notti negli altri.

Riduzioni: PERNOTTAMENTO E COLAZIONE: € 11 a persona.

Supplementi: ARIA CONDIZIONATA: su richiesta € 7 al giorno a camera (saldo in loco). **SERVIZIO SPIAGGIA 1 ombrellone, 1 lettino e 1 sdraio:** € 12 al giorno (saldo in loco).

OFFERTE SPECIALI

PRENOTA PRIMA: sconto del 10% per prenotazioni entro il 31/03 e sconto del 5% per prenotazioni entro il 30/04 sulla quota BB.

13 HOTEL HARRY ★★★



POSIZIONE: situato nel quartiere Ovest di Lido di Jesolo, lungo la via pedonale ricca di negozi, ristoranti, bar e locali di tendenza. **CAMERE:** confortevoli e accoglienti nella loro semplicità, sono dotate di cassaforte, Tv a schermo piatto, balcone, telefono, free Wi-Fi, servizi privati con doccia o vasca da bagno. Minibar e aria condizionata a pagamento. **SERVIZI:** piscina con angolo idromassaggio e terrazza solarium con lettini, Wi-Fi nelle aree comuni, ascensore, reception, parcheggio non custodito fino ad esaurimento posti, sala TV, servizio spiaggia, terrazza con snack bar e ristorante. Biciclette a pagamento. Colazione a buffet, pranzo e cena con menù a scelta. **DISTANZA DAL MARE:** 50 m. **ANIMALI:** di piccola taglia su richiesta a pagamento.



QUOTE GIORNALIERE PER PERSONA IN CAMERA STANDARD

		PERNOTTAMENTO COLAZIONE	MEZZA PENSIONE	BAMBINI 0-2 ANNI	BAMBINI 2-11 ANNI	3/4° LETTO
A	01/05-31/05 11/09-30/09	40	57	Gratis	-50%	-20%
B	01/06-30/06 24/08-10/09	53,50	71	Gratis	-50%	-20%
C	01/07-02/08 17/08-23/08	63	80,50	Gratis	-50%	-20%
D	03/08-16/08	80,50	97,50	Gratis	-50%	-20%

La quota comprende: soggiorno in camera standard con trattamento scelto per minimo 3 notti nel periodo A, 4 in B, C e 7 notti in D.

Supplementi: PENSIONE COMPLETA: € 19 al giorno per persona. **ARIA CONDIZIONATA:** su richiesta € 6 al giorno (saldo in loco). **ANIMALI:** su richiesta € 10 al giorno (saldo in loco).

OFFERTE SPECIALI

PERIODI SPECIALI: sconto del 5% per prenotazioni entro il 28/02.

14 HOTEL MIAMI ★★★



POSIZIONE: a Jesolo vicino a Piazza Aurora con spiaggia riservata a soli 150 metri. **CAMERE:** Tutte le camere dispongono di TV a schermo piatto, cassaforte, minibar, bagno privato con doccia e phon. A pagamento aria condizionata. **SERVIZI:** Hotel totalmente rinnovato con lounge bar, ampia piscina con idromassaggio e zona bimbi, giardino esterno, parcheggio salvo disponibilità, biciclette a disposizione dei clienti, terrazza solarium, ascensore. Prima colazione a buffet e cena. **DISTANZA DAL MARE:** 150 m. **ANIMALI:** di piccola taglia su richiesta senza supplemento.



OFFERTE SPECIALI

PRENOTA PRIMA: sconto del 10% per prenotazioni entro il 31/03 e sconto del 5% entro il 30/04 sul prezzo BB.

QUOTE GIORNALIERE PER PERSONA IN MEZZA PENSIONE

		CAMERA STANDARD	BAMBINI 0-2 ANNI	3°/4° LETTO 2-12 ANNI	3° LETTO
A	03/05-28/05 13/09-28/09	60,50	Gratis	-50%	-15%
B	29/05-20/06 06/09-12/09	81	Gratis	-50%	-15%
C	21/06-04/07 30/08-05/09	92,50	Gratis	-50%	-15%
D	05/07-25/07 23/08-29/08	103	Gratis	-50%	-15%
E	26/07-22/08	113	Gratis	-50%	-15%

*Bambini 0-2 anni gratuiti in letto coi genitori.

La quota comprende: soggiorno in camera standard in mezza pensione, per minimo 3 notti nel periodo A, 5 notti in B,C,D, E.

Riduzioni: PERNOTTAMENTO E COLAZIONE: € 11 al giorno per persona.

Supplementi: ARIA CONDIZIONATA: su richiesta € 7 al giorno (saldo in loco).

15 JESOLO MARE FAMILY VILLAGE ★★★



POSIZIONE: a Jesolo, circondato dalla fresca e tranquilla pineta. **ALLOGGI:** tutti con soggiorno con angolo cottura attrezzato, aria condizionata, veranda. **LODGE:** 25 mq, semplice ed accogliente, posizionata in una delle aree più verdi e tranquille del camping, con una camera con letto matrimoniale e una con letto singolo e uno a soppalco, per max 3 adulti+1 bambino fino 10 anni. **CHALET COMFORT:** 32 mq, immerso nella verde pineta, con 1 camera matrimoniale e una camera con 2 letti a castello, perfetto per 6 persone. **LODGE COMFORT:** in una delle zone più tranquille del villaggio, con 2 camere e 1 bagno, per max 5 persone. **LODGE SUPERIOR DOG:** con 2 camere e 2 bagni, e una spaziosa veranda coperta con cancelletto, per max 4 adulti+1 bambino fino 10 anni, Pet Friendly. **SERVIZI:** 2 piscine collegate, una per

adulti con cascate a fungo massaggianti e una per bambini con giochi d'acqua e scivoli, terrazza solarium, ristorante interno, bar, market, tabacchi, wi-fi nelle aree comuni, parcheggio per ogni alloggio, noleggio biciclette. Animazione per adulti e bambini con tornei sportivi, giochi, spettacoli serali e laboratori creativi per i più piccoli. Grazie alla "Formula Hotel" è possibile abbinare al soggiorno i servizi di ristorazione a una tariffa conveniente. Su richiesta anche prodotti senza glutine. **DISTANZA DAL MARE:** sul mare. **ANIMALI:** ammessi di piccola e media taglia max 20 kg negli alloggi tipologia Dog, nella zona adibita in piscina.



OFFERTE SPECIALI

PRENOTA PRIMA (non applicabile ai trattamenti HB e FB): sconto del 20% per prenotazioni entro il 29/02 escluso periodo 02/08-29/08; sconto del 10% per soggiorni nel periodo 07/06-01/08 prenotati dal 01/03 al 30/04; sconto del 15% per soggiorni nel periodo 06/06-30/08 prenotati dal 01/03 fino a 7 giorni dall'arrivo.

QUOTE GIORNALIERE PER APPARTAMENTO

		LODGE	CHALET COMFORT	LODGE COMFORT	LODGE SUPERIOR DOG
A	15/05-06/06 13/09-21/09	144	162,50	156,50	200
B	07/06-20/06 05/07-01/08	219	262,50	256,50	275
C	21/06-04/07 30/08-12/09	175	206,50	206,50	244
D	02/08-29/08	287,50	325	331,50	344

Gli appartamenti vengono consegnati dalle ore 17:00 e dovranno essere lasciati liberi entro le ore 10:00. Ingresso libero.

La quota comprende: uso dell'appartamento interamente ammobiliato e completo di utensili da cucina, consumi di acqua, gas, energia elettrica, aria condizionata, uso piscine, wi-fi nelle aree comuni, parcheggio, pulizia finale (obbligo di lasciare l'alloggio pulito). Soggiorno minimo 3 notti nel periodo A, 5 notti in C e 7 notti in B e D.

CAUZIONE OBBLIGATORIA € 100 (da pagare al check in).

Servizi extra: CULLA 0-3 ANNI: su richiesta € 3,50 al giorno (saldo in loco). MEZZA PENSIONE: € 47,50 al giorno per adulto; € 24 per bambini 3-10 anni. PENSIONE COMPLETA: € 56,50 al giorno per adulto; € 28 per bambini 3-10 anni. ANIMALI: su richiesta € 10 al giorno (solo in alloggio tipologia Dog - saldo in loco).

ROSEO EUROTERME WELLNESS RESORT ★★★★★



POSIZIONE: a Bagno di Romagna, circondato dall'abbraccio del Parco Nazionale delle Foreste Casentinesi. Qui potrete vivere il benessere in tutte le sue forme, scoprendo quella più adatta a voi. **CAMERE:** Le camere sono confortevoli, climatizzate/riscaldate e dotate di diversi comfort in base alle differenti tipologie. Le **Camere Classic** sono perfette per chi cerca semplicità e un'atmosfera accogliente. Le **Camere Superior** sono ideali per chi predilige più spazio e un design moderno e attuale. In alcune specifiche camere potrete ospitare i vostri amici a 4 zampe di piccola taglia. **SERVIZI:** Per noi stare bene è una dimensione preziosa e personale, per questo Euroterme regala esperienze molto diverse che spaziano dal totale relax in accappatoio all'intrattenimento serale accompagnato da buon cibo. Con noi ognuno potrà trovare il suo modo speciale per sentirsi al meglio. La nostra acqua termale ha una storia millenaria e arriva a noi pura e ricca di benefiche virtù. Un prezioso regalo della natura che dona salute e bellezza. Potrete godere di tutte le sue virtù grazie alla nostra piscina termale, con idromassaggio e getti d'acqua, dove sarà possibile fare lunghi bagni rilassanti indoor e outdoor, di giorno e di sera. Il Centro Benessere propone una vasta gamma di trattamenti beauty, massaggi con creme termali, olii ed essenze naturali. Il nostro staff altamente qualificato sarà felice di prendersi cura della vostra bellezza e del vostro corpo con programmi e pacchetti studiati ad hoc, per una totale rigenerazione di anima e corpo.



QUOTE GIORNALIERE PER PERSONA IN PENSIONE COMPLETA+BEVANDE					
		CAMERA CLASSIC	CAMERA SUPERIOR	3° LETTO 0-4 ANNI	3° LETTO 4-10 ANNI
A	Dom/Lun/Mar/	98	101,50	Gratis	-50%
B	Mer/Giov	94	98	Gratis	-50%
B	Ven/Sab	107	110,50	Gratis	-50%

Check in dalle 14.00 - check out entro le 11.00.
La quota comprende: soggiorno in camera scelta in pensione completa con servizio a buffet, bevande ai pasti (acqua e vino della casa), parcheggio non custodito, ingresso in piscina termale dalle 14.00 del giorno di arrivo alle 14.00 del giorno di partenza, per minimo 2 notti. La pensione completa inizia dalla cena del giorno di arrivo e finisce al pranzo del giorno di partenza.
Supplementi: CAMERA SINGOLA: 2 quote intere.
Servizi extra su richiesta a pagamento (saldo in loco): NOLEGGIO ACCAPPATOIO solo per adulti: € 10 per persona. CIABATTINE: € 2,50 a persona.

OFFERTE SPECIALI
PRENOTA PRIMA: sconto del 10% per soggiorni a Maggio, Giugno e Luglio prenotati entro il 31/03.

HOTEL ABANO RITZ ★★★★★



POSIZIONE: All'AbanoRitz alloggerete in un ambiente ricco di atmosfera, sapientemente curato e gestito direttamente dalla famiglia Poletto che da generazioni si occupa di ospitalità. **CAMERE:** Le Camere Standard (tipologia Elegant) sono dotate di grandi specchi e, al soffitto, un bel lampadario veneziano. Alcune camere guardano verso i nostri Colli Euganei e sono più luminose, altre invece sono rivolte ad est e sono particolarmente silenziose. Possono ospitare fino a 3 persone. **SERVIZI:** Per i vostri momenti sono a disposizione: la Sala Lettura, la Sala Caminetto, l'angolo pianoforte con lo Steinway gran coda, la Smoking Room verandata, la sala TV con il grande schermo. Due piscine semi-olimpioniche, coperta e

scoperta, termali (le piscine sono disponibili dalle 8 alle 20), angolo aquaFitness, zona idromassaggio e cascata cervicale, all'esterno vasca hydroRelax, 2 saune ai vapori termali per la coppia (aperti tutti i giorni dalle 8 alle 20), palestra attrezzata Tecnogym, doccia emozionale Paradise, biciclette a disposizione. Centro termale convenzionato con il SSN per Fango-balneoterapia e cure inalatorie. Piano bar, programmi speciali e serate a tema durante le feste e/o nel fine settimana. Parcheggio scoperto privato gratuito e accesso WI-FI in albergo.



QUOTE GIORNALIERE PER PERSONA IN CAMERA STANDARD ELEGANT							
		MEZZA PENSIONE	PENSIONE COMPLETA	BAMBINI 0-2 ANNI	BAMBINI 2-6 ANNI	BAMBINI 6-13 ANNI	3° LETTO
A	07/01-27/12	127	144	Gratis	-70%	-50%	-30%

La quota comprende: soggiorno in camera Standard Elegant con trattamento scelto, uso delle due piscine, vasca hydroRelax, angolo aquaFitness, zona idromassaggio e cascata cervicale, palestra, sauna, SPA kit: morbido accappatoio, ciabattine e telo spugna piscina a disposizione per l'intero soggiorno, parcheggio, per minimo 1 notte con check in Domenica/Lunedì/Martedì/Mercoledì/Giovedì, 2 notti con check in Venerdì/Sabato, 3 notti a Pasqua, Ferragosto e Natale.
Riduzioni: PERNOTTAMENTO E COLAZIONE: € 24 al giorno per persona dal prezzo HB.
Supplementi: ANIMALI: € 35 forfait (saldo in loco). **FESTIVITA' E PERIODI SPECIALI:** supplemento € 10 al giorno per soggiorni 18-21/04, 14/08-17/08, 23-26/12; supplemento € 5 al giorno per soggiorni 14-15/02, 07-08/03, 25/04-04/05, 05-07/09, 31/10-02/11, 05-08/12.

PARK HOTEL ★★★★★



POSIZIONE: ad Abano, in una vera oasi di tranquillità e benessere, situato strategicamente di fronte all'incantevole Parco Urbano, a un passo dal centro e dalla zona pedonale della città. **CAMERE:** Le camere Standard dispongono di servizi privati con doccia o vasca, asciugacapelli, telefono, aria condizionata, TV-Sat, cassaforte, minibar, balcone, connessione Wi-Fi gratuita. **SERVIZI:** A disposizione degli ospiti reception 24h, bar, terrazza, giardino, ascensori con accesso diretto al centro benessere, parcheggio privato gratuito su disponibilità. Centro benessere con due piscine termali, una interna e una esterna magnificamente collegate tra loro ed entrambe dotate di getti d'acqua per il massaggio cervicale e zone idromassaggio, sauna finlandese e grotta di sale. Centro cure termali con possibilità di cure inalatorie e fangoterapia.



QUOTE GIORNALIERE PER PERSONA IN PENSIONE COMPLETA					
		CAMERA STANDARD	BAMBINI 0-5 ANNI*	BAMBINI 5-13 ANNI*	BAMBINI 13-18 ANNI
A	13/04-02/05	94	Gratis	-40%	-10%
	23/08-02/11				
B	03/05-21/06	91	Gratis	-40%	-10%
	17/08-22/08				
C	22/06-09/08	84	Gratis	-40%	-10%
	03/11-04/12				
D	10/08-16/08	100	Gratis	-40%	-10%
	21/12-27/12				
E	10/08-16/08	105,50	Gratis	-40%	-10%
	21/12-27/12				

*bambini 0-3 anni gratuiti in letto coi genitori. Culla € 10 al giorno (saldo in loco).
La quota comprende: soggiorno in camera standard in pensione completa, utilizzo del centro benessere con sauna e idromassaggio, utilizzo delle 2 piscine termali, parcheggio secondo disponibilità, per minimo 3 notti fino al 02/05, dal 10/08 al 16/08, dal 05/12 al 07/12 e dal 21/12, minimo 2 notti dal 03/05 al 09/08, dal 17/08 al 22/08, dal 03/11 al 04/12 e dal 08/12 al 20/12, e minimo 6 notti dal 23/08 al 02/11.
Supplementi: CAMERA SINGOLA: su richiesta € 10 al giorno.
Canone di Pasqua (il 20/04/2025 - obbligatorio): € 35 a persona adulta, quote bambino come da riduzioni). **Pranzo di Ferragosto (il 15/08/2025 - obbligatorio):** € 30 euro a persona adulta, quote bambino come da riduzioni).

HOTEL BELLAVISTA TERME RESORT & SPA ★★★★★



POSIZIONE: in posizione tranquilla ma nello stesso tempo anche nel cuore dei Colli Euganei, a pochi passi dal centro di Montegrotto Terme. **CAMERE:** Le camere Classic (16 mq - occupazione massima 3 adulti) quasi tutte rinnovate, sono dotate di arredi in stile classico con colori tenui, con vista sull'interno dell'Hotel, con parquet o moquette, servizi privati, asciugacapelli, set di cortesia, aria condizionata, TV-Sat, minibar, cassaforte, alcune con balcone. **SERVIZI:** tre nuovissime piscine termali, una coperta, una esterna ed una coperta-scoperta, per il rilassamento dei propri Ospiti. Queste hanno una temperatura che varia dai 30° ai 37° e sono aperte tutti i giorni dalle 9.00 alle 20.00. L'Hotel offre, inoltre, tre postazioni idromassaggio e un percorso vascolare, per favorire la circolazione delle gambe e aiutare il rilassamento del corpo. All'interno della zona termale sono a disposizione un bagno turco ad alta temperatura, una sauna al sale rosa dell'Himalaya, tre cascate cervicali e una doccia emozionale. Reception 24h, ascensore, noleggio biciclette gratuito, bar, ristorante (su richiesta vengono forniti alimenti per intolleranze e allergie, giardino, connessione Wi-Fi nelle aree comuni (gratuita), parcheggio secondo disponibilità.



QUOTE GIORNALIERE PER PERSONA IN PENSIONE COMPLETA					
		CAMERA CLASSIC	3° LETTO 0-7 ANNI*	3° LETTO 7-15 ANNI*	3° LETTO ADULTO*
A	14/04-01/06	111	Gratis	-50%	-10%
	20/08-23/12				
B	02/06-05/08	96,50	Gratis	-50%	-10%
	20/08-23/12				
C	06/08-19/08	111	Gratis	-50%	-10%
	24/12-28/12				
D	24/12-28/12	114,50	Gratis	-50%	-10%

*bambino 0-3 anni gratuito in letto coi genitori. CULLA € 10 AL GIORNO DA PAGARE IN LOCO.
La quota comprende: soggiorno in camera standard in pensione completa, 1 aperitivo della casa a settimana, utilizzo del centro benessere e della piscina termale scoperta, 1 bagno turco termale per soggiorno per persona, sconto 10% sui trattamenti, parcheggio secondo disponibilità, per minimo 3 notti fino al 01/06, dal 06/08 al 19/08 e dal 22/10, e 2 notti dal 02/06 al 05/08 e dal 20/08 al 21/10.
Supplementi: CAMERA SINGOLA: su richiesta 15 al giorno.
Supplemento obbligatorio cena della Vigilia di Natale per soggiorni che includono il 25/12/2025: 18 euro a persona da pagare in loco - riduzione bambini come da riduzione letti).
Supplemento obbligatorio pranzo di Pasqua per soggiorni che includono il 20/04/2025: 18 euro a persona da pagare in loco - riduzione bambini come da riduzione letti).

OFFERTE SPECIALI
PRENOTA PRIMA: sconto del 5% per prenotazioni entro il 30/3.



Croazia

La Croazia si estende dagli estremi margini orientali delle Alpi fino alla pianura della Pannonia e alle rive del Danubio a oriente, mentre verso sud segue la costa adriatica fino al confine con la Bosnia-Erzegovina. È una repubblica parlamentare con capitale Zagabria (Zagreb) centro economico, polo culturale e accademico del paese. La Croazia per il turismo italiano è sinonimo di mare pulito e trasparente dietro l'angolo. È l'Adriatico come non ce lo immaginiamo, una costa frastagliata interrotta da spiagge di ciottoli dorati, coperta da verdi pinete e lambita da un mare color cobalto. In tutto 5.835 Km di costa, di cui 4.058 appartengono alla moltitudine di isole, isolotti e scogli, per un totale di 1.185.

Parchi marini e terrestri, gole rocciose, laghi, cascate, ambienti selvaggi e morbide colline. Un paese vario tutto da esplorare. L'accoglienza delle persone in Croazia è squisita e l'atmosfera è calda e mediterranea. Per i croati affabili e cordiali, l'ospite è sacro. Molti parlano italiano soprattutto nella zona costiera dove si respira aria di casa. I ristoranti offrono gustosi piatti di pesce freschissimo e i prezzi sono sempre convenienti.

Notizie utili

DOCUMENTI

È necessario viaggiare con un documento di riconoscimento in corso di validità (carta d'identità valida per l'espatrio o passaporto). Si raccomanda ai connazionali di verificare in anticipo la validità dei propri documenti di viaggio e di consultare il sito www.viaggiasesicuri.it

TASSA DI SOGGIORNO

Salvo diversamente indicato la tassa di soggiorno è obbligatoria e deve essere pagata in agenzia al momento della prenotazione, non è dovuta dai bambini sotto i 12 anni ed è dimezzata per i ragazzi fino a 18 anni.

TELEFONO

Il prefisso telefonico nazionale della Croazia è 00385.

NUMERI UTILI

112 numero di telefono per ogni emergenza; 192 polizia; 193 vigili del fuoco; 194 pronto intervento medico; 1987 soccorso stradale.

PRINCIPALI AEROPORTI IN CROAZIA

Zagreb (ZAG); Split (SPU); Dubrovnik (DBV); Zadar (ZAD); Pula (PUY); Fiume (RJK); Brač/Bol (BWK).

IN VIAGGIO CON ANIMALI

Occorre verificare che il proprio animale sia stato sottoposto alla vaccinazione antirabbica e che questa sia in corso di validità, che l'animale sia in possesso del passaporto o del certificato veterinario in corso di validità e che sia dotato di microchip.

VALUTA

Dal 1° gennaio 2023 la Croazia ha introdotto la moneta unica, l'euro. Sono comunemente accettate le maggiori carte di credito.

SPIAGGE

Le spiagge della costa sono generalmente libere. I servizi ombrelloni/sdrai sono generalmente a pagamento.

L'Istria si estende dalla foce del fiume Dragonia fino ad Opatija ed è la più grande penisola di tutto l'Adriatico. Il paesaggio che si presenta in questa regione è ricco di splendidi contrasti: fertili valli, un'affascinante costa frastagliata e disseminata da una miriade d'isolotti, una rigogliosa vegetazione tipicamente mediterranea e pittoreschi paesi medievali costruiti sulla cima delle colline, il tutto impreziosito dai numerosi monumenti storici e dalle rinomate località balneari che s'incontrano procedendo lungo il litorale. Le isole Brijuni (uno degli 8 parchi naturali della Croazia), il Canale di Leme, la suggestiva grotta di Teredine, sono solo alcune delle bellezze naturali di questa zona. Le principali località turistiche sono: POREC, una delle località croate più attrezzate dal punto di vista turistico, con un'ampia offerta a livello di sport e divertimenti, vanta un gioiello dell'arte bizantina: la Basilica Eufrasiana, uno dei patrimoni mondiali dell'umanità; ROVINJ, situata su una collina di roccia calcarea, è denominata dal campanile della Chiesa di Santa Eufemia, attorno a cui si adagiano le strette case, le viuzze e la cinta muraria medievale; PULA, capoluogo di questa regione, con la sua famosissima arena d'origine romana divenuta simbolo della città; MEDULIN, antico villaggio di pescatori, con una spiaggia di sabbia lunga 1 km e un promontorio coperto di pini, oggi frequentato da una clientela giovane alla ricerca di vita; RABAC: definita "Perla dell'Istria" grazie al meraviglioso ambiente naturale, al clima mite, alla vista sul Golfo del Quarnaro ed alla ricca offerta di locali, impianti sportivi e d'intrattenimento.



HOTEL VALAMAR DIAMANT ★★★★★



POSIZIONE: a Parenzo, immerso nella vegetazione, a pochi passi dal mare e a 10 minuti di passeggiata dal centro. **CAMERE: DOPPIA CLASSIC:** con aria condizionata/riscaldamento, TV sat, minibar, cassaforte, asciugacapelli e servizi privati con box doccia, letto alla francese per max 2 persone. **SUPERIOR:** con aggiunta di divano letto per 1 bambino fino a 14 anni. La maggior parte con balcone. **SERVIZI:** piscina esterna con acqua dolce, sdrai e ombrelloni, piscina per bambini, piscina interna, Spa con bio-sauna, sauna finlandese e di cristallo, idromassaggio, stanza relax, massaggi e trattamenti, parcheggio a pagamento, pool-bar. Programma d'intrattenimento per adulti e bambini durante tutta la giornata. **RISTORAZIONE:** prima colazione e cena a buffet, bevande analcoliche ai pasti da dispenser. **SPIAGGIA:** a 300 m di roccia e ciottoli, con terrazze cementate.



QUOTE GIORNALIERE PER PERSONA IN MEZZA PENSIONE

		DOPPIA CLASSIC	DOPPIA SUPERIOR	TRIPLA SUPERIOR	3*LETTO 0-14 ANNI
A	14/03-16/04	80	83,50	98	Gratis
	21/04-29/04				
	04/05-15/05				
B	17/04-20/04	86,50	91	106,50	Gratis
	30/04-03/05				
	16/06-27/05				
C	16/09-24/09	98	113	132	Gratis
	28/09-05/10				
	28/05-17/06				
D	31/08-06/09	127	133	156	Gratis
	18/06-13/07				
	22/08-30/08				
E	14/07-21/08	146	152,50	177,50	Gratis
	07/09-15/09				
	07/09-15/09				
F	07/09-15/09	101,50	106,50	124,50	Gratis

La quota comprende: soggiorno in camera scelta in mezza pensione. **TASSA DI SOGGIORNO:** inclusa. **MINIMUM STAY:** 1 notte nel periodo A, 3 notti negli altri.
Supplementi: **CULLA 0-2 ANNI:** su richiesta € 5 al giorno (saldo in loco). **PARCHEGGIO:** € 3 al giorno (saldo in loco). **ANIMALI:** su richiesta € 30 al giorno- non ammesse tutte le razze (saldo in loco).

LANTERNA SUNNY RESORT BY VALAMAR -SUNSET ★★



POSIZIONE: nella penisola di Lanterna, a circa 10 km da Parenzo e vicinissimi alla spiaggia. **APPARTAMENTI:** rinnovati, dispongono tutti di servizi privati con doccia, angolo cucina attrezzato, TV Sat, microonde, frigorifero e balcone. **A 2+1:** 1 camera doppia e soggiorno con divano letto 1 posto; **A 2+2:** 1 camera doppia e soggiorno con divano letto 2 posti. **A 4+2:** 2 camere doppie e soggiorno con divano letto 2 posti. **SERVIZI:** questo villaggio offre agli ospiti parcheggio gratuito, ristorante à la carte, bar, discoteca, internet wi-fi alla reception e parco giochi per bambini presso la spiaggia. Nelle vicinanze: campi da tennis, noleggio di biciclette, ping pong, mini golf, pallavolo, sport acquatici. **SPIAGGIA:** a 50 m, di ciottoli e terrazze cementate.



QUOTE GIORNALIERE PER APPARTAMENTO

		A 2+1	A 2+2	A 4+2
A	01/06-21/06	88	119,50	159,50
B	27/06-25/07	111,50	150	201
	17/08-06/09			
C	26/07-16/08	147	201	269,50
D	07/09-21/09	77	102	126,50

INIZIO/FINE soggiorno: libero.
La quota comprende: utilizzo dell'appartamento interamente arredato, forfait consumi di acqua, luce, gas, biancheria da letto e bagno con cambio settimanale e pulizia finale, parcheggio. **MINIMUM STAY:** 1 notte nel periodo A e D, 5 notti in B, 7 notti in C.
TASSA DI SOGGIORNO: inclusa. **SUPPLEMENTO SOGGIORNI BREVI:** su richiesta 20%.
Supplementi: **CULLA 0-2 ANNI:** su richiesta € 5 al giorno (saldo in loco). **ANIMALI:** su richiesta € 10-25 al giorno (saldo in loco).

OFFERTE SPECIALI

PRENOTA PRIMA: sconto del 15% per prenotazioni entro il 13/02 saldate entro il 20/02.

HOTEL ALBATROS PLAVA LAGUNA



POSIZIONE: situato su una penisola riservata e verdeggiante ad un paio di chilometri a sud di Parenzo. **CAMERE:** 324 camere e suite su 7 piani con ascensore. Tutte le camere sono climatizzate e dispongono di bagno con doccia o vasca e asciugacapelli, Wi-Fi gratuito, TV satellitare e balcone. Il terzo letto è adatto per bambini fino a 12 anni. Le camere Superior hanno la vista mare. **SERVIZI:** Ristoranti e bar, piscina con lettini, sala giochi per bambini, palestra, infermeria. Parcheggio a pagamento. Mini club (4-12 anni) al mattino e al pomeriggio (laboratorio creativo e giochi, sport, ecc.) giornaliero tranne sabato,

programmi serali per bambini e intrattenimento per adulti. **RISTORAZIONE:** Formula all inclusive include: colazione, pranzo e cena a buffet, Snack in piscina 11:00- 23:00 h, bevande a pranzo e cena (vino da tavola, birra alla spina, bevande analcoliche, bevande calde), bevande al bar (bevande analcoliche e alcoliche croate e caffè dalle 08:00 - 23:30 h). **SPIAGGIA:** a 200 m dall'albergo, spiaggia pavimentata, di roccia e ciottoli.



QUOTE GIORNALIERE PER PERSONA IN ALL INCLUSIVE					
		DOPPIA CLASSIC	TRIPLA CLASSIC	TRIPLA SUPERIOR	3°LETTO 0-12 ANNI
A	25/05-30/05	89,50	93,50	98	Gratis
B	31/05-13/06	93,50	99	104,50	Gratis
C	14/06-04/07	118,50	124	130,50	Gratis
D	05/07-11/07	139	146	152,50	Gratis
E	12/07-18/07	147	155,50	163,50	Gratis
F	19/07-12/08	158	166,50	174,50	Gratis
G	13/08-19/08	150	158	166,50	Gratis
H	20/08-26/08	141,50	148,50	155,50	Gratis
I	27/08-02/09	128	135	141,50	Gratis
L	03/09-09/09	113	103	124	Gratis

La quota comprende: soggiorno in camera scelta in All inclusive. **TASSA DI SOGGIORNO:** inclusa. **MINIMUM STAY:** 5 notti.
Supplementi: **CULLA 0-3 ANNI:** su richiesta gratuita. **PARCHEGGIO:** € 1,50 al giorno (saldo in loco).

FAMILY HOTEL AMARIN



POSIZIONE: situato sulla penisola verde, a soli 50m dal mare, a 4 km da Rovigno. **CAMERE:** Wi-Fi gratuita, SAT Smart TV, minibar, cassaforte, vasca o doccia, asciugacapelli, aria condizionata/ riscaldamento, balcone. **SERVIZI:** Wellness & Spa con zona piscine, zona fitness per adulti e palestra per i più piccoli, zona termale e zona dedicata a trattamenti per adulti e bambini, Amarin Kids Club con attività giornaliera divise per età, stanza giochi, giardino, complesso di 3 piscine per adulti e bambini e una per bebè con altezza acqua 20 cm, lettini e ombrelloni, colonnina di ricarica per veicoli elettrici (con

eventuale supplemento), parcheggio gratuito. Al ristorante zona dedicata alla preparazione di pappe per neonati. Succhi di frutta e acqua dai dispenser sono inclusi nel prezzo di tutti i pasti al ristorante Marvel **RISTORAZIONE:** Formula all inclusive con buffet a colazione, pranzo e cena, pappe fresche per neonati appena preparate e buffet per bambini che si ispira a cibi sani. Soft drinks (succhi e acqua alla spina). **SPIAGGIA:** a 50 m di ghiaia.



QUOTE GIORNALIERE PER PERSONA IN PENSIONE COMPLETA+BEVANDE				
		DOPPIA/TRIPLA	QUADRUPLA	3°/4°LETTO 0-14 ANNI
A	21/03-10/04	117	135	Gratis
B	11/04-02/05 28/09-02/11	184	210,50	Gratis
C	03/05-28/05	146	168	Gratis
D	29/05-05/06 14/09-27/09	203,50	234	Gratis
E	06/06-18/06 07/09-13/09	261	300	Gratis
F	19/06-03/07 24/08-06/09	305	350,50	Gratis
G	04/07-23/08	371	426	Gratis

La quota comprende: soggiorno in camera scelta in pensione completa, soft drinks durante i pasti. **TASSA DI SOGGIORNO:** inclusa. **MINIMUM STAY:** 3 notti.

HOTEL RESORT VILLAS RUBIN



POSIZIONE: situato in un'oasi verde, a Rovigno, a due passi dal mare. **CAMERE:** In perfetta armonia con la natura, 85 camere e 272 appartamenti. Le camere dispongono di TV Sat, telefono, servizi privati, terrazza o balcone, wi-fi, aria condizionata, terrazza o balcone. Gli appartamenti bilocali dispongono di camera da letto, salotto con divano letto doppio e una cucina attrezzata con macchina caffè, terrazza o giardino, Wi-Fi gratuito, Tv Sat, aria condizionata. **SERVIZI:** piscine per adulti e bambini con scivolo acquatico, lettini e

ombrelloni a disposizione, miniclub 4-11 anni e programma d'intrattenimento serale per bambini, stanza giochi. Parcheggio gratuito salvo disponibilità. **RISTORAZIONE:** presenti due ristoranti con ricca offerta di piatti caldi e freddi. **SPIAGGIA:** a 50 m, prevalentemente cementata con zone di ghiaia.



QUOTE GIORNALIERE PER PERSONA IN PERNOTTAMENTO E COLAZIONE				QUOTE AD APPARTAMENTO	
		CAMERA STANDARD	3° LETTO 0-12 ANNI	3° LETTO ADULTO	BILO 4
A	09/05-16/05 15/09-29/09	48	Gratis	-50%	122,50
B	17/05-02/06 08/09-14/09	64,50	Gratis	-50%	161
C	03/06-19/06 01/09-07/09	74,50	Gratis	-50%	179
D	20/06-04/07 25/08-31/08	97,50	Gratis	-50%	221,50
E	05/07-11/07 18/08-24/08	104,50	Gratis	-50%	249
F	12/07-17/08	113	Gratis	-50%	273,50

La quota comprende: soggiorno in camera Standard in pernottamento e colazione. **TASSA DI SOGGIORNO:** inclusa. **MINIMUM STAY:** 3 notti.
Supplementi: **CULLA 0-2 ANNI:** gratuita. **MEZZA PENSIONE:** € 11 al giorno per persona. **ANIMALI:** su richiesta € 10 al giorno (saldo in loco).
La quota comprende: soggiorno in appartamento. **TASSA DI SOGGIORNO:** inclusa. **MINIMUM STAY:** 3 notti.
Supplementi: **MEZZA PENSIONE:** € 20 al giorno per adulto ed € 10 per bambini 0-12 anni. **ANIMALI:** su richiesta € 10 al giorno (saldo in loco).

OFFERTE SPECIALI

PERIODI SPECIALI: sconto del 15% per soggiorni nel periodo 02/06 al 15/06. Sconto del 10% per soggiorni nel periodo 06/09-16/09 prenotati entro il 08/05.

HOTEL PARK PLAZA BELVEDERE ★★★★★



POSIZIONE: a Medulin, a due passi dal mare, raggiungibile attraverso il verde di una pineta. Il centro città dista 800 m e il centro di Pula appena 10 km. **CAMERE:** confortevoli e modernamente arredate, sono tutte dotate di wi-fi, TV LCD, mini bar, aria condizionata, servizi privati con doccia e asciugacapelli, telefono, cassaforte. Terzo letto in divano letto disponibile solo nelle camere Superior. Family room adatte per 2 adulti e 2 bambini fino a 12 anni (letto matrimoniale e 2 divani letto singoli). **SERVIZI:** reception, sala TV, wi-fi gratuito nelle aree comuni, ristorante show-cooking, bar con splendida terrazza panoramica fronte mare, sale meeting, 3 piscine con acqua di mare di cui una interna, cambio valute, parrucchiere e salone di bellezza, negozio di souvenir, servizio di lavanderia. Centro beauty & wellness con sala fitness, sauna, massaggi. Centro sportivo e ricreativo con 6 campi

di calcio in erba, campi da tennis, pallamano, pallacanestro, pallavolo, beach volley, mini-golf, ping-pong, pista atletica a 4 corsie. Parcheggio. Ricco programma di animazione diurno e serale per adulti e bambini. **RISTORAZIONE:** prima colazione e cena a buffet nel ristorante principale. **SPIAGGIA:** rocciosa e cementata di fronte all'hotel. A 300 m la splendida spiaggia di sabbia di Bijeca.



OFFERTE SPECIALI

SPECIALE FAMILY ROOM: 2 bambini fino a 12 anni in camera family con 2 adulti hanno entrambi lo sconto del 50%.
SPECIALE MAMME: 1 bambino fino a 12 anni in camera doppia con un solo adulto ha uno sconto del 30%.
PRENOTA PRIMA: sconto del 10% per soggiorni di minimo 5 notti prenotati entro il 28/02 e saldati entro il 08/03.

QUOTE GIORNALIERE PER PERSONA IN PERNOTTAMENTO E COLAZIONE							
		DOPPIA STANDARD V. PARCO	CAMERA SUPERIOR V. PARCO	BAMBINI 0-3 ANNI	BAMBINI 3-12 ANNI	3° LETTO	FAMILY ROOM V. PARCO
A	09/04-11/04 27/09-10/10	76,50	81	Gratis	-50%	-25%	85
B	12/04-30/05	98,50	102,50	Gratis	-50%	-25%	107
C	31/05-07/06 15/06-27/06 13/09-26/09	107	111	Gratis	-50%	-25%	115
D	08/06-14/06	128	133	Gratis	-50%	-25%	138
E	28/06-18/07 30/08-12/09	115	120,50	Gratis	-50%	-25%	124,50
F	19/07-01/08 16/08-29/08	131,50	138	Gratis	-50%	-25%	142,50
G	02/08-15/08	138	145	Gratis	-50%	-25%	149

La quota comprende: soggiorno nella tipologia di camera scelta in pernottamento e colazione, parcheggio. **TASSA DI SOGGIORNO:** inclusa. **MINIMUM STAY:** 3 notti (nel periodo D 5 notti).
Supplementi: CULLA BAMBINI 0-3 ANNI: gratuita su richiesta. **MEZZA PENSIONE:** € 17,50 al giorno per persona.

ARENA HOTEL HOLIDAY ★★★★★



POSIZIONE: a 500 m dal centro di Medulin e a 10 km dal centro storico di Pula, in prossimità della spiaggia. **CAMERE:** moderne, spaziose e ben arredate con aria condizionata, wi-fi, cassaforte, TV satellitare, bagno con doccia e asciugacapelli, balcone. **SERVIZI:** reception, sala TV, ristorante e bar per aperitivi, parcheggio, ascensore, internet gratuito, 2 piscine all'aperto con acqua di mare con sdraio. Animazione diurna e serale per adulti e bambini con sport e attività ricreative, giochi tematici, balli, laboratori creativi per bambini. Nelle vicinanze: attività sportive con 6 campi da calcio, tennis, pallavolo, beach volley, ping pong. **RISTORAZIONE:** prima colazione e cena a buffet. **SPIAGGIA:** rocciosa e cementata a 100 m. Spiaggia di sabbia Bijeca a 200 m.



QUOTE GIORNALIERE PER PERSONA IN PERNOTTAMENTO E COLAZIONE						
		CAMERA V. PARCO	CAMERA V. MARE	BAMBINI 0-3 ANNI*	BAMBINI 3-12 ANNI	3° LETTO
A	12/04-30/05	82	89	Gratis	-50%	-25%
B	31/05-07/06 15/06-27/06 13/09-26/09	92	98,50	Gratis	-50%	-25%
C	08/06-14/06	110	118	Gratis	-50%	-25%
D	28/06-18/07 30/08-12/09	107	113,50	Gratis	-50%	-25%
E	19/07-01/08 16/08-29/08	123	130	Gratis	-50%	-25%
F	02/08-15/08	128,50	135,50	Gratis	-50%	-25%

* BAMBINI 0-3 ANNI nel letto coi genitori.
La quota comprende: soggiorno nella tipologia di camera scelta in pernottamento e colazione, parcheggio. **TASSA DI SOGGIORNO:** inclusa. **MINIMUM STAY:** 3 notti nel periodo A,B,D e 5 notti negli altri.
Supplementi: CULLA 0-3 ANNI: gratuita su richiesta. **MEZZA PENSIONE:** € 17,50 al giorno per persona.

OFFERTE SPECIALI

SPECIALE MAMME: 1 bambino fino a 12 anni in camera con un solo adulto ha una riduzione del 30%.
PRENOTA PRIMA: sconto del 10% per soggiorni di minimo 3 notti nel periodo 05/05-24/05.

APPARTAMENTI FILIP

POSIZIONE: questi appartamenti si trovano a Medulin in una posizione tranquilla, a 500 m dal mare. **APPARTAMENTI:** tutti dotati di soggiorno, angolo cottura attrezzato, servizi privati, aria condizionata a pagamento. **STUDIO2** composto da soggiorno con 2 posti letto; **A2+2** composto da camera da letto doppia, soggiorno con divano letto doppio. **A4:** composto da 2 camere da letto. **SERVIZI:** a disposizione parcheggio, internet, barbecue. Nelle vicinanze ci sono ristoranti, negozi e altre strutture ricreative e sportive. **SPIAGGIA:** a 500 m di ciottoli e sabbia.



QUOTE GIORNALIERE PER APPARTAMENTO				
		STUDIO 2	A2+2	A4+2
A	17/05-20/06 13/09-30/09	83,50	103,50	141
B	21/06-11/07 23/08-12/09	89	112	178
C	12/07-22/08	98	128	190

INIZIO/FINE soggiorno: Libero. Ingresso dalle ore 14.00, rilascio entro le ore 10.00.
La quota comprende: utilizzo dell'appartamento interamente arredato, forfait consumi di acqua, luce, gas, biancheria da letto e bagno con cambio settimanale, pulizia finale. **TASSA DI SOGGIORNO:** inclusa. **MINIMUM STAY:** 3 notti nel periodo A e 5 notti in B, C.
Supplementi: ARIA CONDIZIONATA: € 5 al giorno (saldo in loco).

HOTEL PARK PLAZA ARENA ★★★



POSIZIONE: a Pula, circondato dal verde e a due passi dal mare, a circa 4 km dal centro storico. **CAMERE:** modernamente arredate, dotate di aria condizionata, telefono, TV LCD Sat, wi-fi, asciugacapelli, minibar, cassaforte, servizi con doccia. **SERVIZI:** reception, wi-fi, bar, ascensore, cambio valute, ristorante à la carte, ristorante principale, aperitif bar, snack bar, caffetteria, 2 piscine esterne con acqua di mare una delle quali per bimbi, terrazza panoramica, servizio lavanderia, negozio di souvenir, parcheggio. Spa & Wellness center: spa, sauna, massaggi a pagamento, trattamenti beauty, sala fitness. Animazione con vari programmi e club diurni e serali. Attività creative, giochi, laboratori, balli e mini club. Nelle vicinanze centro sportivo con 16 campi da tennis, minigolf, pingpong, windsurf, centro diving, disco pub. **RISTORAZIONE:** ristorante rimodernato, angolo show-cooking, offre una vasta gamma di piatti tipici. Prima colazione e cena a buffet. Possibilità di richiedere piatti senza glutine. **SPIAGGIA:** a 100 metri di ciottoli, roccia e terrazze cementate.



QUOTE GIORNALIERE PER PERSONA IN PERNOTTAMENTO E COLAZIONE				
	SUPERIOR V. PARCO	SUPERIOR V. MARE	BAMBINI 0-3 ANNI*	3° LETTO
A 18/04-30/05	102,50	109,50	Gratis	-20%
B 31/05-07/06 15/06-27/06 13/09-26/09	119	126	Gratis	-20%
C 08/06-14/06	143	151	Gratis	-20%
D 28/06-18/07 30/08-12/09	137	144	Gratis	-20%
E 19/07-01/08 16/08-29/08	154,50	161,50	Gratis	-20%
F 02/08-15/08	165,50	172,50	Gratis	-20%
G 27/09-05/10	81	87,50	Gratis	-20%

OFFERTE SPECIALI
PRENOTA PRIMA: sconto del 10% per soggiorni di minimo 5 notti prenotati entro il 28/02 e saldati entro il 07/03.

*BAMBINI 0-3 ANNI in letto coi genitori.
La quota comprende: soggiorno nella tipologia di camera scelta in pernottamento e colazione, parcheggio. TASSA DI SOGGIORNO: inclusa. MINIMUM STAY: 3 notti nel periodo A,B,D,G; 5 notti negli altri.
Supplementi: CULLA 0-3 ANNI: gratuita su richiesta. MEZZA PENSIONE: € 17,50 al giorno per persona.

SPLENDID RESORT ★★★



POSIZIONE: situato a pochi passi dal mare, immerso nell'abbraccio di erbe medicinali del parco mediterraneo, su una stupenda costa rocciosa. **APPARTAMENTI:** appartamenti con aria condizionata, angolo cucina attrezzato con frigorifero e congelatore, macchina per il caffè e bollitore, bagno con doccia e phon, tv, telefono, cassetta di sicurezza, balcone, posto macchina. **SERVIZI:** due piscine esterne con acqua marina, di cui un'adatta ai bambini, con sdraio e ombrelloni a pagamento, pool bar, Wi-Fi gratuito alla reception e in piscina. Programma giornaliero di intrattenimento per bambini 5-12 anni e programma serale. Presso il ristorante principale possibilità di colazione e cena a buffet. **SPIAGGIA:** a 100 m spiaggia di roccia e ciottoli.

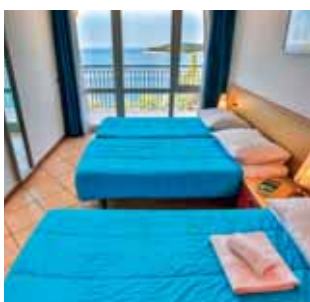

QUOTE GIORNALIERE PER APPARTAMENTO				
	A 2-4 V. PARCO	A 2-4 V. MARE	A 3-5 V. PARCO	A 3-5 V. MARE
A 18/04-09/05	94,50	104	102,50	112
B 10/05-30/05 13/09-27/09	109,50	119	123	133
C 31/05-27/06	119	128,50	135,50	145
D 28/06-18/07 30/08-12/09	163	172,50	182	191,50
E 19/07-01/08 16/08-29/08	178	187,50	200	209,50
E 02/08-15/08	200	209,50	224,50	234

INIZIO/FINE soggiorno: sabato/sabato o domenica/domenica dal 08/06 al 12/09; libero nelle altre date. Ingresso dalle ore 16.00, rilascio entro le ore 10.00.
La quota comprende: utilizzo dell'appartamento interamente arredato, forfait consumi di acqua, luce, gas, biancheria da letto e bagno con cambio settimanale, pulizia finale, parcheggio. MINIMUM STAY: 3 notti fino al 07/06, dal 15/06 al 27/06, 5 notti dal 28/06 al 18/07 e dal 30/08 al 12/09, 7 notti dal 08/06 al 14/06 e dal 19/07 al 01/08 e dal 16/08 al 29/08. TASSA DI SOGGIORNO: inclusa.
Supplementi: ANIMALI: su richiesta € 10 al giorno (saldo in loco).

HOTEL MIMOSA / LIDO PALACE ★★★★★



POSIZIONE: a Rabac, circondato dalla vegetazione, a pochi passi dal mare e in prossimità del centro. **CAMERE:** dotate di servizi privati con doccia o vasca, asciugacapelli, aria condizionata, cassaforte, TV Sat, frigobar. 3° e 4° letto in camera sea view possono essere sistemati in letti aggiunti o divano-letto (max occupazione 2 adulti+2 bambini fino 18 anni o 3 adulti). In camera standard infant 0-2 anni in letto coi genitori. **RISTORAZIONE:** prima colazione e cena a buffet; fino al 13/09 bevande illimitate da dispenser durante la cena (acqua,vino,birra,succhi) e dal 13/09 inclusa 1 bevanda da dispenser durante la cena

SERVIZI: 4 piscine esterne di cui una con idromassaggio, 2 piscine interne (fino metà Maggio e da metà Settembre), centro benessere, bagno turco, sauna, trattamenti beauty, fitness center, ristoranti à la carte, campi da tennis, basket, calcio. Animazione e mini club da Giugno a Settembre per bambini 6-12 anni. **SPIAGGIA:** a 100 m di ciottoli e roccia.



OFFERTE SPECIALI NON CUMULABILI

PRENOTA PRIMA: sconto del 10% per prenotazioni entro il 28/02 e saldate entro il 06/03.
SPECIALE FAMIGLIA: in camera sea view eventuale 2° bambino 0-12 anni ha lo sconto del 50%.

QUOTE GIORNALIERE PER PERSONA IN MEZZA PENSIONE+BEVANDE							
		DOPPIA ECONOMY	CAMERA SEA VIEW	3° LETTO 0-7 ANNI	3° LETTO 7-12 ANNI	BAMBINI 12-18 ANNI	3° LETTO ADULTO
A	29/05-11/07 06/09-12/09	69	95	Gratis	-50%	-30%	-20%
B	12/07-18/07 30/08-05/09	86	114,50	Gratis	-50%	-30%	-20%
C	19/07-25/07 23/08-29/08	96	125	Gratis	-50%	-30%	-20%
D	26/07-22/08	108	136,50	Gratis	-50%	-30%	-20%
E	13/09-04/10	57	77	Gratis	-50%	-30%	-20%
F	05/10-19/10	45,50	58,50	Gratis	-50%	-30%	-20%

*Culla e 3°/4° LETTO solo in camera sea view.

La quota comprende: soggiorno in camera scelta con trattamento di mezza pensione, bevande illimitate da dispenser durante la cena (fino al 13/09). **TASSA DI SOGGIORNO:** € 1,60 al giorno fino al 30/09; € 1,10 dal 01/10. **MINIMUM STAY:** 2 notti nel periodo E,F, 3 notti in A, 4 notti in B,C,D.

Supplementi: CULLA 0-3 ANNI in camera superior: € 5 al giorno (saldo in loco).

HOTEL NARCIS ★★★★★



POSIZIONE: a Rabac, a 5 minuti a piedi dalla spiaggia e in prossimità del centro. **CAMERE:** dotate di servizi privati con doccia/vasca, aria condizionata/riscaldamento, TV Sat, cassaforte, asciugacapelli. Le camere vista mare hanno anche balcone e divano letto per ospitare il 3° e 4° letto (max occupazione 2 adulti+2 bambini 0-18 anni / 3 adulti). **SERVIZI:** un'ampia piscina esterna con scivolo e lettini e ombrelloni a disposizione, una piscina interna condivisa con l'Hedera Hotel (chiusa a luglio e agosto), bar, parcheggio gratuito salvo disponibilità, wi-fi. Miniclub per bambini 6-12 anni dal 8/6 al 8/9. **RISTORAZIONE:** prima colazione e cena a buffet. Nell'all inclusive è previsto colazione a buffet; spuntino mattutino dalle 10:00 alle 12:00 (in hotel); pranzo a buffet con bevande illimitate (birra, vino, acqua e succhi dal dispenser); merenda pomeridiana; cena a buffet con bevande illimitate (birra, vino, acqua e

succhi dal dispenser); bevande illimitate dalle 10:00 alle 22:00 nel ristorante All Inclusive dell'Hotel. **SPIAGGIA:** a 1000 m di roccia e ciottoli.



OFFERTE SPECIALI NON CUMULABILI

PRENOTA PRIMA: sconto del 10% per prenotazioni entro il 29/02 e saldate entro il 06/03.
SPECIALE FAMIGLIA: in camera quadrupla eventuale 2° bambino 0-7 anni ha lo sconto del 50%.

QUOTE GIORNALIERE PER PERSONA IN MEZZA PENSIONE							
		DOPPIA ECONOMY	CAMERA V.MARE	3° LETTO 0-7 ANNI	3°/4° LETTO 7-12 ANNI	3°/4° LETTO 12-18 ANNI	3° LETTO ADULTO
A	12/04-16/04 21/04-30/04 04/05-23/05 05/10-26/10	41,50	54,50	Gratis	-50%	-30%	-20%
B	17/04-20/04 01/05-03/05 23/05-28/05 13/09-04/10	52	71,50	Gratis	-50%	-30%	-20%
C	29/05-11/07 06/09-12/09	64	90	Gratis	-50%	-30%	-20%
D	12/07-18/07 30/08-05/09	80,50	108	Gratis	-50%	-30%	-20%
E	19/07-25/07 23/08-29/08	91	118,50	Gratis	-50%	-30%	-20%
F	26/07-22/08	101,50	129	Gratis	-50%	-30%	-20%

La quota comprende: soggiorno in camera scelta con trattamento di mezza pensione e 1 bevanda da dispenser durante la cena (dal 23/05 al 13/09 include bevande illimitate da dispenser durante la cena). **TASSA DI SOGGIORNO:** € 1,60 al giorno fino al 30/09; € 1,10 dal 01/10. **MINIMUM STAY:** 2 notti nel periodo A,B, 3 notti in C, 5 notti in D,E,F.

Supplementi: ALL INCLUSIVE: € 33,50 al giorno per persona. CULLA 0-3 ANNI in camera vista mare: € 5 al giorno (saldo in loco).

CAMPING OLIVA ★★★

POSIZIONE: a Rabac, nella baia di Maslinica, circondato da una ricca vegetazione in prossimità della spiaggia. **APPARTAMENTI:** tutti dotati di aria condizionata, 2 camere da letto, cucina attrezzata, TV Sat, aria condizionata. **MOBILEHOME 4 STANDARD** max 4 posti. **MOBILEHOME 4 PREMIUM** max 4 posti, biancheria da bagno compresa. **MOBILEHOME COMFORT 4+1** con 2 bagni con doccia, soggiorno con divano letto, max 4 adulti + 1 bambino 0-10 anni. **SERVIZI:** a disposizione 4 piscine di fronte agli hotel

Hedera, Narcis e Mimosa Lido, impianti sportivi multifunzionali, campi da tennis, animazione per ragazzi, parcheggio gratuito e possibilità di prenotare la mezza pensione presso i ristoranti degli hotel Hedera, Narcis e Mimosa Lido. **SPIAGGIA:** a 200 m spiaggia di ciottoli.



QUOTE GIORNALIERE PER APPARTAMENTO				
		MH 4 STANDARD	MH 4 PREMIUM	MH 4+1 COMFORT
A	12/04-28/05 13/09-19/10	77	113	101,50
B	29/05-18/06	96	138	125
C	19/06-11/07 06/09-12/09	135	174	160
D	12/07-18/07 30/08-05/09	162,50	221	201,50
E	19/07-25/07 23/08-29/08	190	246	229
F	26/07-22/08	216	273	255

INIZIO/FINE soggiorno: libero. Ingresso dalle ore 16, rilascio entro le ore 10.

La quota comprende: utilizzo dell'appartamento interamente arredato, forfait consumi di acqua, luce, gas, biancheria da letto, uso piscine, parcheggio, pulizia finale. **TASSA DI SOGGIORNO:** € 1,30 al giorno per persona fino al 30/09 ed € 0,80 dal 01/10. **MINIMUM STAY:** 2 notti nel periodo A,B, 3 in C,D e 4 in E,F.

Supplementi: ANIMALI: su richiesta € 8 al giorno (saldo in loco).

OFFERTE SPECIALI

PRENOTA PRIMA: sconto del 10% per prenotazioni entro il 28/02 e saldate entro il 06/03.

Quarnaro

Le principali località turistiche sono: OPATJIA, la più importante stazione balneare della costa; CRIKVENICA, una delle poche località che dispone di una spiaggia sabbiosa, situata al centro della baia; SELCE e NOVI VINODOLSKI, proprio di fronte all'isola di Krk, ancora poco conosciute al turismo di massa, sono mete ideali per gli amanti della natura e della tranquillità. ISOLA DI LOSINJ, caratterizzata da un clima particolarmente mite. Come arrivare a Losinj: in auto: da Trieste si passa il confine con la Slovenia a Pesek, si prosegue fino al varco con la Croazia a Pajak e si imbecca la E61 in direzione Opatija. Si prosegue per il porto di Brestova e si prende il traghetto per Porozina (Isola di Cres). Attraversata l'isola di Cres si giunge al ponte carrabile di Osor. In nave: traghetto da Ancona a Zadar e poi traghetto da Zadar a Mali Losinj. ISOLA DI KRK: collegata alla terraferma tramite un ponte da Kraljevica/Dubno, con una costa lunga 190 km, è tutta un susseguirsi di baie, calette, insenature dalle spiagge ghiaiose con un mare limpidissimo. ISOLA DI RAB: situata fra le isole di Krk e Pag, è considerata uno dei luoghi più soleggiati dell'Europa. La località di Lopar si segnala per la presenza di spiagge sabbiose. Come arrivare a Rab: In auto: da Trieste si passa il confine con la Slovenia a Pesek, si prosegue fino al varco con la Croazia a Pajak in direzione Rijeka dove si imbecca la E65 fino a Jablanac per imbarcarsi (linea Stinica- Misnjak). In nave: Rab è raggiungibile con il traghetto anche dall'isola di Krk (linea Valbiska-Lopar).



HOTEL ADMIRAL ★★★★★

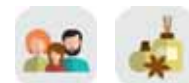

POSIZIONE: a pochi passi dal centro di Opatija, affacciato direttamente sul lungomare. Il Remisens Hotel Admiral è un'oasi per gli amanti del mare e del turismo nautico. **CAMERE:** ristrutturate, tutte vista mare con balcone, dotate di servizi privati, aria condizionata, TV Lcd (via cavo), asciugacapelli, mini-bar, telefono, wi-fi, sistema di sveglia, scrivania, cassaforte. Terzo letto disponibile solo in camere superior con sistemazione in divano letto. **SERVIZI:** ristorante interno ed esterno, ristorante à la carte, ascensore, bar, piscina esterna con lettini e ombrelloni a disposizione, zona wi-fi, parrucchiere, lavanderia, servizio in camera, garage e parcheggio (80 posti), biciclette. Nuovo centro benessere con piscina coperta con acqua di mare, idromassaggio, sala fitness, sauna (sopra i 16 anni), massaggi. **RISTORAZIONE:** prima colazione e cena a buffet, su richiesta pasti vegetariani o senza glutine. Possibilità di pranzo à la carte nel ristorante. **SPIAGGIA:** davanti all'hotel con piattaforme cementate



QUOTE GIORNALIERE PER PERSONA IN MEZZA PENSIONE

	DOPPIA SUPERIOR V.MARE	TRIPLA SUPERIOR V.MARE	BAMBINI 0-12 ANNI	3° LETTO
A 02/01-17/04 05/10-23/12	78	90,50	Gratis	-15%
B 18/04-27/05	97	112,50	Gratis	-15%
C 28/05-17/06 14/09-04/10	118	135,50	Gratis	-15%
D 18/06-18/07 17/08-13/09	137	157,50	Gratis	-15%
E 19/07-16/08	156	179,50	Gratis	-15%

La quota comprende: soggiorno nella tipologia di camera scelta con trattamento di mezza pensione. **TASSA DI SOGGIORNO:** € 1,50 al giorno per persona fino al 31/03 e dal 01/10 ed € 2 dal 01/04 al 30/09 (saldo in loco). **MINIMUM STAY:** 2 notti nel periodo A, 3 in B,C, 4 in D e 5 in E. **Supplementi: CULLA 0-3 ANNI:** su richiesta gratuita (saldo in loco). **ANIMALI fino 25 kg:** € 25 al giorno (saldo in loco).



OFFERTE SPECIALI

PRENOTA PRIMA: sconto del 15% per prenotazioni entro il 28/02 saldate entro il 07/03.

HOTEL OMORIKA ★★★★★



POSIZIONE: a Crikvenica, circondato da una ricca vegetazione e a 2 km dal centro città. **CAMERE:** spaziose, tutte con TV Sat, telefono, wi-fi, aria condizionata, cassaforte, minibar e asciugacapelli, la maggior parte con balcone. Massima occupazione camere superior 2 adulti+2 bambini 0-18 anni. **SERVIZI:** l'hotel recentemente ristrutturato è dotato di ascensore, parcheggio, reception 24h, wi-fi alla reception, bar, ristorante climatizzato, terrazza panoramica, sala conferenze, sala giochi per bambini, programma animazione. Nelle vicinanze: campi sportivi da tennis, calcetto, ping pong, mini golf, parco avventura, pedalo, badminton, beach volley, sport acquatici. **RISTORAZIONE:** prima colazione, pranzo e cena a buffet. Bevande ai pasti (acqua, vino e birra alla spina, bevande analcoliche). **SPIAGGIA:** a 200 m di ciottoli e ghiaia.



QUOTE GIORNALIERE PER PERSONA IN ALL INCLUSIVE

	DOPPIA PREMIUM LATO MARE	SUPERIOR V. MARE	BAMBINI 0-2 ANNI	3°/4° LETTO 2-12 ANNI	3°/4° LETTO 12-18 ANNI
A 04/04-17/04 02/11-10/11	121	143	Gratis	Gratis	-40%
B 18/04-27/05 05/10-01/11	132	154	Gratis	Gratis	-40%
C 28/05-17/06 07/09-04/10	148,50	176	Gratis	Gratis	-40%
D 18/06-10/07 24/08-06/09	170,50	203,50	Gratis	Gratis	-40%
E 11/07-23/08	187	225,50	Gratis	Gratis	-40%

Bambini 0-3 anni in letto coi genitori anche in camera Premium. Oltre 3 anni solo in camera Superior. **La quota comprende:** soggiorno in camera scelta con trattamento di light all inclusive. **TASSA DI SOGGIORNO:** € 2,50 al giorno per persona dal 04/04 al 30/09 ed € 1,50 dal 01/10. **MINIMUM STAY:** 2 notti nei periodi A, B, C, 3 notti in D e 5 notti in E. **Supplementi: CULLA BAMBINI 0-3 ANNI:** su richiesta gratuita. **ANIMALI:** € 25 al giorno (saldo in loco). **PARCHEGGIO:** € 8 al giorno (saldo in loco).



OFFERTE SPECIALI

PRENOTA PRIMA: sconto del 10% per prenotazioni entro il 28/02 saldate entro il 07/03.

HOTEL CRIVENICA ★★★★★

POSIZIONE: a Crikvenica, a solo una cinquantina di metri dal mare, sulla principale passeggiata, circondato da moltissimi piccoli negozi e caffè. **CAMERE:** Camera Superior: la maggior parte delle camere si trova sul lato dell'edificio rivolto verso il mare, con balcone, bagno con doccia, asciugacapelli, climatizzazione, LCD Smart TV, Wi-fi gratuito, minibar, cassaforte. **SERVIZI:** reception h24, accesso wireless gratuito a internet, parcheggio a pagamento nelle immediate vicinanze, ristorante, bar, ascensore, sala per conferenze. Ampia terrazza coperta posta in un'oasi verde di vegetazione mediterranea ideale per gustare un caffè mattutino o un cocktail. Spa e wellness: massaggi, trattamenti cosmetici, sauna finlandese, bagno turco. **RISTORAZIONE:** colazione a buffet; cena a buffet o servita. **SPIAGGIA:** a 50 m.



QUOTE GIORNALIERE PER PERSONA IN MEZZA PENSIONE

		SUPERIOR V.CITTA'	SUPERIOR V.MARE	BAMBINI 0-3 ANNI*	BAMBINI 3-12 ANNI	3° LETO
A	17/04-15/05 03/10-25/10	67,50	80	Gratis	-50%	-30%
B	16/05-05/06 12/09-02/10	74	86,50	Gratis	-50%	-30%
C	06/06-03/07 22/08-11/09	86,50	99	Gratis	-50%	-30%
D	04/07-21/08	101,50	114	Gratis	-50%	-30%

* BAMBINI 0-3 ANNI nel letto coi genitori.

La quota comprende: soggiorno nella tipologia di camera scelta in mezza pensione. **TASSA DI SOGGIORNO:** € 2,50 al giorno per persona fino al 30/09; € 1,50 dal 01/10. **MINIMUM STAY:** 1 notte nel periodo A,B,C e 2 notti in D.

Supplementi: **CULLA 0-3 ANNI:** € 10 al giorno (saldo in loco). **PARCHEGGIO:** € 15 al giorno salvo disponibilità (saldo in loco).

OFFERTE SPECIALI NON CUMULABILI

PRENOTA PRIMA per prenotazioni confermate entro il 31/03 e saldate entro il 15/05: sconto del 15% per soggiorni fino al 15/05 e dal 03/10; sconto del 10% per soggiorni dal 16/05 al 02/10.

VACANZA LUNGA: per soggiorni in camera superior vista mare speciale 5=4 nel periodo A e B e speciale 7=6 nel periodo C.

HOTEL AD TURRES ★★★



POSIZIONE: a Crikvenica, circondato da una bellissima pineta e da una ricca vegetazione mediterranea. **CAMERE:** dotate di servizi privati con vasca o doccia, riscaldamento, TV sat, cassaforte, wi-fi. Terzo letto adatto per bambini fino a 18 anni. **SERVIZI:** Definito anche museo-albergo, grazie ai pregiati murales di importanti artisti accademici che ne adornano le pareti, l'Hotel rappresenta una vera piccola oasi della cultura, nascosta all'ombra della pineta. Offre wi-fi, parcheggio a pagamento, 2 piscine esterne con terrazza vista mare con lettini e ombrelloni. **RISTORAZIONE:** prima colazione e cena a buffet con bevande da dispenser (acqua, vino, birra, succo). **SPIAGGIA:** a 250 m spiaggia di ghiaia e ciottoli.



QUOTE GIORNALIERE PER PERSONA IN MEZZA PENSIONE + BEVANDE

		CAMERA STANDARD	CAMERA VISTA MARE	BAMBINI 0-12 ANNI	BAMBINI 12-18 ANNI
A	18/04-27/05 05/10-13/10	66	71,50	Gratis	-20%
B	28/05-17/06 07/09-04/10	77	82,50	Gratis	-20%
C	18/06-10/07 24/08-06/09	104,50	115,50	Gratis	-20%
D	11/07-23/08	121	132	Gratis	-20%

La quota comprende: soggiorno nella tipologia di camera scelta con trattamento di mezza pensione e bevande da dispenser ai pasti. **TASSA DI SOGGIORNO:** € 2,50 al giorno per persona fino al 30/09; € 1,50 dal 01/10. **MINIMUM STAY:** 2 notti nei periodi A, B, 3 notti in C e 5 notti in D.

Supplementi: **PARCHEGGIO:** € 10 al giorno (saldo in loco). **ANIMALI:** su richiesta € 20 al giorno (saldo in loco).

OFFERTE SPECIALI

PRENOTA PRIMA: sconto del 10% per prenotazioni confermate entro il 28/02 e saldate entro il 07/03.

HOTEL SUNNY BASKA HOTEL ★★



POSIZIONE: a pochi minuti a piedi dal lungomare di Baska. **CAMERE:** eleganti e spaziose, di diversa tipologia, tutte con aria condizionata, servizi privati con doccia/vasca, TV, cassaforte, asciugacapelli e connessione internet. **DOPPIA SUPERIOR:** capienza massima 2 persone + 1 infant 0-2 anni; **FAMILY STANDARD** dotate di balcone e 2 divani/letti supplementari, adatte ad ospitare 4 persone. **SERVIZI:** questo complesso alberghiero formato da 3 edifici collegati tra loro, dispone di ascensore, parcheggio a pagamento, internet corner, Bistrò Funtana con bar e terrazzo, boutique, parrucchiere. Piscina interna con reparto per bambini, piscina esterna con fontana e docce idromassaggio, piscina per bambini. Centro wellness con vasca idromassaggio, bagno turco, sauna, massaggi. Programma di animazione per bambini nel Baška Beach camping Resort (a 200 m) dal 01/07 al 01/09, attività sportive e parco giochi all'aperto per bambini. **RISTORAZIONE:** prima colazione e brunch dalle 7.00 alle 13.00 con bevande da distributori automatici. Cena dalle 19.00 alle 21.00. **SPIAGGIA:** a 50 m spiaggia Vela Plaza, famosa spiaggia di ciottoli e ghiaia, lunga 1800 m. Spiaggia naturalista a 1500 m.



QUOTE GIORNALIERE PER PERSONA IN PENSIONE COMPLETA					
	DOPPIA	TRIPLA	QUADRUPLA SUPERIOR	3*/4* LETTO	
A	17/04-27/05 14/09-17/09 21/09-12/10	93	104	125,50	Gratis
B	28/05-17/06 07/09-13/09	112,50	126	151,50	Gratis
C	18/06-13/07 22/08-06/09	129	144	176	Gratis
D	14/07-21/08	151	169	206,50	Gratis

La quota comprende: soggiorno in camera scelta con trattamento di pensione completa, bevande da dispenser durante il brunch. **TASSA DI SOGGIORNO:** inclusa. **TASSA ECOLOGICA:** inclusa. **MINIMUM STAY:** 2 notti nel periodo A, B, e 3 in C. **Supplementi:** **CULLA:** su richiesta € 5 al giorno (saldo in loco). **PARCHEGGIO:** € 3 al giorno (saldo in loco). **ANIMALI:** € 25 al giorno, non ammesse tutte le razze (saldo in loco).

SAN MARINO RESORT LOPAR HOTEL ★★



POSIZIONE: a circa 800 m dal centro di Lopar, l'hotel si trova all'interno del Villaggio Turistico San Marino. **CAMERE:** dotate servizi privati con doccia, asciugacapelli, aria condizionata, TV Sat, cassaforte, mini bar e telefono. Junior Suite adatte per famiglie fino a 5 persone con camera da letto e soggiorno con divano letto (max 2 adulti +3 bambini 0-12 anni). **SERVIZI:** aperitif-caffe bar, cambio valute, wi-fi nell'area reception, area giochi, parcheggio gratuito, noleggio biciclette a pagamento. **RISTORAZIONE:** colazione e cena a buffet con bevande da dispenser (vino, birra e soft drink). **SPIAGGIA:** a 200 m la meravigliosa spiaggia di sabbia "Rajska plaža", lunga ben 1500 m, caratterizzata da acque basse.



QUOTE GIORNALIERE PER PERSONA IN MEZZA PENSIONE+BEVANDE				
	CAMERA DOPPIA	JUNIOR SUITE	3*/4*/5* LETTO 0-12 ANNI	
A	23/05-27/05 21/09-28/09	62,50	109	Gratis
B	28/05-17/06 07/09-20/09	80,50	141	Gratis
C	18/06-13/07 22/08-06/09	103,50	181,50	Gratis
D	14/07-21/08	122	213	Gratis

La quota comprende: soggiorno in camera scelta in mezza pensione con bevande incluse. **TASSA DI SOGGIORNO:** inclusa. **MINIMUM STAY:** 1 notte nei periodi A, B, C e 3 notti in D.

Dalmazia

Costituisce la parte meridionale della Croazia ed è universalmente considerata la regione più bella del Paese. Tra le principali cittadine della regione: ISOLA DI PAG, giovane, chiasosa e divertente. Novaja è la località più rinomata dell'isola, vicino alla bellissima spiaggia di Zrč'e, che offre divertimento 24 ore su 24. Come arrivare a Pag: in nave: imbarco ad Ancona e sbarco a Zara. Da qui si prosegue via terra sulla strada statale E65 fino a Posedarje da cui si imbecca la strada regionale n.106. In auto: da Trieste si procede via terra lungo il confine con la Slovenia fino a Pasjak, poi si imbecca la E61 in direzione Rijeka da cui si prende la deviazione con Prizna. Una volta a Prizna ci si imbarca sul traghetto per Zilgjen (30 minuti di corsa). TROGIR, un'isoletta tra Sibenik e Spalato, legata alla costa da un ponte, è un museo a cielo aperto fatto di chiese, torri, porte, palazzi e monasteri scolpiti nella pietra locale color ocra. ZADAR, centro storico, culturale e turistico, è considerata "città monumento" per la sua ricchezza di tesori artistici di notevole importanza. VODICE, a poca distanza da Sibenik, in una splendida baia protetta dalle correnti, caratterizzato da belle spiagge e da insenature molto tranquille. MAKARSKA, incastonata tra il mare e il Monte Biokovo, con una vivace e divertente vita notturna. ISOLA DI BRAC, la più grande della Dalmazia, famosissima per la spiaggia di Zlatni Rat (punta d'oro), una piccola lingua di ghiaia circondata da mare cristallino. ISOLA DI HVAR: non importa ciò che state cercando nella vostra vacanza, lo troverete qui, la vita notturna e l'architettura della cosmopolita città di Hvar, gite in barca a Pakleni otoci (Isole Spalmadori), spiagge di sabbia vicino alla città di Jelsa. DUBROVNIK "La Perla dell'Adriatico", tutelata dall'Unesco, è una città museo unica al mondo, una dei centri medievali più conosciuti del mondo, ha conservato incontaminato l'aspetto che aveva nel momento del suo massimo splendore.



HOTEL LIBERTY PLAZA ★★★★★

POSIZIONE: situato sulla spiaggia, nel centro di Novalja. **CAMERE:** camere moderne e confortevoli, tutte climatizzate e dotate di TV Sat, wi-fi, telefono, minibar. **SERVIZI:** internet wi-fi, piscina a sfioro, parcheggio gratuito. A pagamento Ristoranti alla carta, Sushi Bar, Lounge Bar. **RISTORAZIONE:** colazione e cena a buffet. **SPIAGGIA:** sulla spiaggia di sabbia e ghiaia.



QUOTE GIORNALIERE PER PERSONA IN MEZZA PENSIONE

	CAMERA LIBERTY V.PARCO	CAMERA LIBERTY V.MARE	BAMBINI 0-5 ANNI*	BAMBINI 5-12 ANNI	3° LETTO	
A	28/04-24/05 28/09-28/12	60,50	73,50	Gratis	-50%	-15%
B	25/05-14/06 11/09-27/09	79	92	Gratis	-50%	-15%
C	15/06-27/08	118,50	135	Gratis	-50%	-15%
D	28/08-10/09	92	106	Gratis	-50%	-15%

La quota comprende: soggiorno nella tipologia di camera scelta in mezza pensione. TASSA DI SOGGIORNO: inclusa. MINIMUM STAY: 2 notti nel periodo A, 3 in B e D, 4 in C.

Supplementi: CULLA 0-4 ANNI: € 8 al giorno (saldo in loco).

OFFERTE SPECIALI NON CUMULABILI

VACANZA LUNGA: sconto del 5% per soggiorni di minimo 7 notti fino al 21/06 prenotati entro il 14/06 e per soggiorni nel periodo 08/09-28/12 prenotati entro il 21/12.

PERIODI SPECIALI: sconto del 10% per soggiorni nel periodo 10/06-21/06; sconto del 5% per soggiorni nel periodo 08/09-16/09.

APPARTAMENTI PRIVATI NOVALJA

POSIZIONE: ubicati all'interno di case/villette private e arredati secondo il gusto dei singoli proprietari, gli appartamenti distano dal centro e dal mare dai 500 ai 2000 metri. **APPARTAMENTI:** confortevoli e funzionali, dispongono tutti di servizi privati, posto auto, frigorifero, e la maggior parte di balcone o terrazzo. Aria condizionata su richiesta a pagamento. **A2:** camera da letto, soggiorno con angolo cottura. **A2+1:** soggiorno con angolo cottura, camera da letto e letto aggiunto. **A2+2:** soggiorno con angolo cottura, 1 camera e 2 posti aggiunti in soggiorno. **A4+2:** soggiorno con angolo cottura, 2 camere e 2 posti aggiunti in soggiorno. **A6+2:** soggiorno con angolo cottura, 2 camere doppie con letto aggiunto e 2 posti aggiunti in soggiorno. **SERVIZI:** negozi di vario genere nelle località.



QUOTE GIORNALIERE PER APPARTAMENTO

	A2	A2+1	A2+2	A4+2	A6+2	
A	01/01-23/05 06/09-30/10	50,50	57,50	72	103,50	138
B	24/05-20/06 30/08-05/09	57,50	72	86,50	122,50	161
C	21/06-18/07 23/08-29/08	93,50	115	137	187	244,50
D	19/07-01/08 09/08-22/08	115	144	172,50	259	345
E	02/08-08/08	122,50	158	201,50	302	402,50

INIZIO/FINE soggiorno: sabato/sabato dal 21/06 al 23/08; libero nelle altre date. Ingresso dalle ore 15.00 e rilascio entro le ore 09.30.

La quota comprende: utilizzo dell'appartamento interamente arredato, forfait consumi di acqua, luce, gas, biancheria da letto e da bagno con cambio settimanale, aria condizionata, pulizia finale. **MINIMUM STAY:** 7 notti. **TASSA DI SOGGIORNO:** circa € 1,60 al giorno per persona (saldo in loco). **REGISTRAZIONE:** € 2 per persona (saldo in loco). **CAUZIONE:** € 40 a persona (in loco).



HOTEL KOLOVARE ★★★★★



POSIZIONE: n una zona tranquilla e pittoresca di Zara, vicino al centro. **CAMERE:** moderne e rinnovate, sono dotate di aria condizionata, riscaldamento, balcone, Mini bar, Asciugacapelli, cassaforte, TV, Wi-Fi gratuito. Nelle camere superior possibilità di 3° e 4° letto (max occupazione 3 adulti o 2 adulti+2 bambini). **SERVIZI:** un ristorante principale dell'hotel, un ristorante à la carte, un bar, una sala massaggi, sale congressi, una piscina all'aperto per bambini e adulti, un centro sportivo-ricreativo con campi da tennis e un grande parcheggio. **RISTORAZIONE:** colazione e cena a buffet. **SPIAGGIA:** di fronte all'hotel di ciottoli e sassi.



OFFERTE SPECIALI NON CUMULABILI

PRENOTA PRIMA: sconto del 15% per prenotazioni confermate entro il 31/03 e saldate entro il 15/04.
VACANZA LUNGA: speciale 7=6 per prenotazioni dal 01/04 al 15/05.

QUOTE GIORNALIERE PER PERSONA IN MEZZA PENSIONE						
		DOPPIA STANDARD	CAMERA SUPERIOR	BAMBINI 0-12 ANNI*	BAMBINI 12-16 ANNI	3° LETTO
A	05/04-02/05 11/10-30/10	71,50	81,50	-50%	-40%	-20%
B	03/05-01/06 27/09-10/10	85	99	-50%	-40%	-20%
C	02/06-04/07 30/08-26/09	105	119	-50%	-40%	-20%
D	05/07-29/08	130	147,50	-50%	-40%	-20%

BAMBINI 0-3 ANNI gratuito se dorme nel letto coi genitori.

La quota comprende: soggiorno nella tipologia di camera scelta in mezza pensione. **TASSA DI SOGGIORNO:** € 2 al giorno per persona; € 1,50 dal 01/10 al 26/10. **MINIMUM STAY:** 4 notti.

Supplementi: **CULLA 0-3 ANNI:** € 20 al giorno (saldo in loco). **PARCHEGGIO:** € 8 al giorno (saldo in loco).

HOTEL ILIRIJA ★★★★★



POSIZIONE: situato sul lungomare di Biograd, vicino alla spiaggia e al porticciolo. **CAMERE** dotate di tutti i comfort: bagno con doccia e asciugacapelli, aria condizionata, riscaldamento, TV satellitare, cassaforte, Minibar, telefono, Wi-Fi gratuito. **SERVIZI:** Ristorante a buffet e alla carta, Lounge Bar con terrazza, fitness center, Centro benessere e zona SPA all'ultimo piano con Infinity Pool coperta con una parte dedicata ai bambini, sauna finlandese, angolo relax. Zona beauty per trattamenti e massaggi. Piscina infinity all'aperto con lettini, kid's club, playroom e parco giochi. Reception 24h, parcheggio a pagamento, sala conferenze. Programma di intrattenimento per bambini. **RISTORAZIONE:** colazione, pranzo e cena a buffet. **SPIAGGIA:** spiagge di ghiaia, rocce e sabbiose.



QUOTE GIORNALIERE PER PERSONA IN MEZZA PENSIONE							
		COMFORT V.PARCO	SUPERIOR V.MARE	BAMBINI 0-7 ANNI*	BAMBINI 7-12 ANNI	BAMBINI 12-15 ANNI	3° LETTO
A	15/03-21/03 05/04-18/04 18/10-01/11	84	91	Gratis	-70%	-50%	-20%
B	22/03-04/04 19/04-25/04 02/05-09/05 04/10-17/10	88	95	Gratis	-70%	-50%	-20%
C	26/04-01/05 10/05-23/05 20/09-03/10	95	103	Gratis	-70%	-50%	-20%
D	24/05-06/06 06/09-19/09	104	111	Gratis	-70%	-50%	-20%
E	07/06-20/06 23/08-05/09	112	120	Gratis	-70%	-50%	-20%
F	21/06-11/07 16/08-22/08	124	131	Gratis	-70%	-50%	-20%
G	12/07-15/08	147	155	Gratis	-70%	-50%	-20%

* **BAMBINI 0-3 ANNI** nel letto coi genitori.

La quota comprende: soggiorno nella tipologia di camera scelta in mezza pensione. **TASSA DI SOGGIORNO:** € 1,50 al giorno per persona. **MINIMUM STAY:** 3 notti nel periodo A,B,C,D,E e 4 notti in F,G.

Supplementi: **CULLA 0-3 ANNI:** € 8 al giorno (saldo in loco). **PENSIONE COMPLETA:** € 10 al giorno per persona fino al 23/05 e dal 20/09, € 15 dal 24/05 al 11/07 e dal 16/08 al 19/09, € 20 dal 12/07 al 15/08. **PARCHEGGIO:** € 10 al giorno (saldo in loco).

COLENTUM RESORT MURTER ★★★★★



POSIZIONE: situato nel cuore dell'arcipelago delle isole Incoronate, sull'isola di Murter, a pochi passi dalla spiaggia di Slanica. **CAMERE:** 78 camere in totale, di cui 40 con vista sul mare e 38 sul parco. Presenti tutti i comfort: aria condizionata/riscaldamento, TV LCD satellitare, minibar, bagno con doccia walk-in, scrivania. Connessione Internet Wi-Fi. Divano letto per il 3° letto. **SERVIZI:** Noto per l'atmosfera di relax immerso nella natura, dispone di piscina esterna con lettini e ombrelloni, una terrazza che si affaccia sul mare e parcheggio in loco. Tra i servizi si trovano anche un deposito biciclette, servizio lavanderia, noleggio teli mare. **RISTORAZIONE:** Colazione e cena a buffet servite nel ristorante affacciato sul mare. **SPIAGGIA:** spiagge sabbiose.



QUOTE GIORNALIERE PER PERSONA IN MEZZA PENSIONE						
		CAMERA CON BALCONE	CAMERA V.MARE BALCONE	BAMBINI 0-6 ANNI*	BAMBINI 6-12 ANNI	3° LETTO
A	25/04-23/05	66	79	Gratis	-50%	-20%
B	24/05-06/06 30/08-19/09	79	91,50	Gratis	-50%	-20%
C	07/06-04/07 23/08-29/08	91,50	104	Gratis	-50%	-20%
D	05/07-22/08	112,50	125	Gratis	-50%	-20%
E	20/09-30/09	56,50	69	Gratis	-50%	-20%

* **bambino 0-6 anni** in letto coi genitori.

La quota comprende: soggiorno in camera scelta con trattamento di mezza pensione. **TASSA DI SOGGIORNO:** € 2 al giorno per persona fino al 30/09, € 1,85 dal 01/10. **MINIMUM STAY:** 1 notte nel periodo A e E, 2 notti in B,C, e 3 notti in D.

Supplementi: **CULLA 0-3 ANNI:** € 20 al giorno (saldo in loco). **PARCHEGGIO:** € 7 al giorno dal 15/06 al 15/09, gratuito nelle altre date (saldo in loco).

OFFERTE SPECIALI

VACANZA LUNGA: speciale 7=6 e 14=12 per Soggiorni nel periodo A e E.

HOTEL MEDENA ★★★



POSIZIONE: situato a Seget Donji, nelle vicinanze di Trogir e di Spalato, l'Hotel Medena gode di una posizione suggestiva con una splendida vista mare, immerso in un'area verdeggiante. L'hotel è composto da 2 edifici principali e da altrettanti padiglioni. **CAMERE: Standard:** con in più asciugacapelli e wi-fi. **Superior:** dispongono di telefono, TV Sat, servizi privati, aria condizionata, cassaforte, mini bar, asciugacapelli e wi-fi. **SERVIZI:** piscina esterna, ascensore, parcheggio, internet, negozio souvenir, cambio valute, servizio lavanderia, cassaforte alla reception, centro congressi, beach bar, sauna e area massaggi. Campi da tennis, ping pong, mini golf, calcetto, pallacanestro, parco giochi per bambini. Centro diving. **RISTORAZIONE:** colazione, pranzo e cena a buffet. Possibilità di All inclusive con snack pomeridiano, bevande ai pasti (succo, acqua, vino e birra, alcolici locali) bevande al bar dalle 10 alle 22. **SPIAGGIA:** a 250 m di ciottoli



QUOTE GIORNALIERE PER PERSONA IN PERNOTTAMENTO E COLAZIONE

		CAMERA STANDARD V.PARCO	CAMERA SUPERIOR V.MARE	BAMBINI 0-7 ANNI	BAMBINI 7-14 ANNI	3° LETTO
A	01/04-30/04	45	46,50	-60%	-50%	-20%
B	01/05-31/05 01/10-01/11	53,50	56	-60%	-50%	-20%
C	01/06-20/06 06/09-30/09	64,50	67	-60%	-50%	-20%
D	21/06-11/07 23/08-05/09	72,50	77	-60%	-50%	-20%
E	12/07-22/08	82	90,50	-60%	-50%	-20%

*3° letto su richiesta.

La quota comprende: soggiorno in camera scelta in pernottamento e colazione. **TASSA DI SOGGIORNO:** € 1 al giorno per persona dal 01/10; € 2 dal 01/04 al 30/09 (saldo in loco). **MINIMUM STAY:** 2 notti nei periodi A, B, 3 notti in C e 5 notti in D, E.

Supplementi: **CULLA 0-3 ANNI:** € 6 al giorno. **MEZZA PENSIONE:** € 25 al giorno per persona. **PENSIONE COMPLETA:** € 50 al giorno per persona. **ALL INCLUSIVE:** € 62,50 al giorno per persona. **PARCHEGGIO:** € 5 al giorno (saldo in loco).

OFFERTE SPECIALI NON CUMULABILI

PRENOTA PRIMA: sconto del 10% per prenotazioni entro il 01/05 saldate entro il 07/05.

VACANZA LUNGA: speciale 7=6 per prenotazioni entro il 25/10.

BLUESUN HOTEL BORAK ★★★



POSIZIONE: a Bol, a pochi passi dal mare e non lontano dal centro, circondato dalla pineta. **CAMERE:** tutte rinnovate e dotate di aria condizionata, TV Lcd Sat, wi-fi, cassaforte, asciugacapelli. Minibar a pagamento. **SERVIZI:** cocktail bar, piscina esterna con lettini e ombrelloni e piscina per bambini, fitness room, terrazza. Live music o spettacoli serali. **RISTORAZIONE:** colazione e cena a buffet. **SPIAGGIA:** a 30 m di sassi. Non lontano la famosa spiaggia Zlatni Rat.



QUOTE GIORNALIERE PER PERSONA IN PERNOTTAMENTO E COLAZIONE

		DOPPIA CLASSIC	DOPPIA STANDARD	DOPPIA STANDARD V.MARE	BAMBINO 0-3 ANNI*
A	24/05-06/06 20/09-27/09	82	86	96	Gratis
B	07/06-04/07 06/09-19/09	109	120	132	Gratis
C	05/07-18/07 16/08-05/09	150	166	179	Gratis
D	19/07-15/08	159	174	190	Gratis

*bambino 0-3 anni gratuito in letto coi genitori.

La quota comprende: soggiorno nella tipologia di camera scelta in pernottamento e colazione. **TASSA DI SOGGIORNO:** inclusa. **MINIMUM STAY:** 3 notti nel periodo A, 4 in B, e 6 notti in C, D.

Supplementi: **MEZZA PENSIONE:** € 15 al giorno per persona fino al 04/07 e dal 06/09 al 27/09, € 22 dal 05/07 al 05/09. **CULLA BAMBINI 0-3 ANNI:** su richiesta € 10 al giorno (saldo in loco). **PARCHEGGIO:** € 9 al giorno (saldo in loco). **ANIMALI FINO A 15 KG:** € 20 al giorno + deposito € 100 (saldo in loco).

OFFERTE SPECIALI NON CUMULABILI

PRENOTA PRIMA per prenotazioni entro il 01/03 saldate entro il 07/03: sconto del 10% per soggiorni di min. 3 notti fino al 12/07 e dal 30/08.

VACANZA LUNGA: sconto del 10% per soggiorni di min. 8 notti nel periodo 27/09-11/10 (cumulabile con prenota prima).

PERIODO SPECIALE: sconto del 15% per soggiorni di min. 3 notti nel periodo 05/07-12/07, 23/08-30/08, 30/08-06/09.

AMFORA HVAR GRAND BEACH RESORT ★★★★★



POSIZIONE: luxury hotel a Hvar, a 10 minuti di passeggiata dal centro e 2 minuti dalla spiaggia, in posizione panoramica. **CAMERE:** di diversa tipologia, tutte con balcone, aria condizionata, TV, wi-fi, asciugacapelli, cassaforte, mini bar. Le camere Superior hanno eleganti arredamenti, balcone vista mare. Le camere Family sono composte da un ampio open space con letto matrimoniale e divano letto in zona soggiorno, adatte a 2 adulti e 2 bambini fino a 12 anni. **SERVIZI:** splendida piscina con cascate d'acqua a terrazze, pool bar parcheggio gratuito, ristorante panoramico con piatti tradizionali e internazionali, wi-fi in tutta la struttura, reception h24, ascensore. Animazione. **RISTORAZIONE:** colazione e cena a buffet. **SPIAGGIA:** a 50 m di ghiaia.



QUOTE GIORNALIERE PER PERSONA IN PERNOTTAMENTO E COLAZIONE

		DOPPIA STANDARD	DOPPIA SUPERIOR	FAMILY ROOM	3*/4* LETTO 0-12 ANNI
A	01/04-14/05 09/10-31/10	102	120	111	Gratis
B	15/05-31/05 20/09-08/10	146	165	151	Gratis
C	01/06-30/06 01/09-19/09	202	232	209	Gratis
D	01/07-31/08	230	254	226	Gratis

La quota comprende: soggiorno in camera scelta in pernottamento e colazione. **TASSA DI SOGGIORNO:** € 2 al giorno per persona fino al 30/09, € 1,50 dal 01/10. **MINIMUM STAY:** 3 notti.

Supplementi: **MEZZA PENSIONE:** € 34 al giorno per persona (dai 12 anni). **CULLA 0-2 ANNI:** gratuita su richiesta (disponibile in ogni tipologia di camera). **ANIMALI:** su richiesta € 40 al giorno più pulizia finale € 100 - non ammesse tutte le razze (saldo in loco).

BLUESUN HOTEL MARINA ★★★★★



POSIZIONE: circondato da una folta pineta, vanta una posizione strategica grazie alla distanza di 500 m dalla famosissima spiaggia di Zlatni Rat. **CAMERE:** dispongono tutte di servizi privati, asciugacapelli, TV Sat, aria condizionata, cassaforte, minibar e wi-fi. **SERVIZI:** parcheggio, reception 24h, wi-fi, piscina esterna con idromassaggio e lettini, piscina per bambini, terrazza estiva, cocktail bar, parco giochi per bambini, stanza fitness, cambio valute, servizio lavanderia. Programma di animazione per adulti e bambini con mini club, junior club 6 giorni a settimana,

serate con musica dal vivo. Campi da tennis, bocce, beach volley, palestra, noleggio biciclette. **RISTORAZIONE:** colazione e cena a buffet. **SPIAGGIA:** a 150 m spiaggia di ghiaia. A 500 m la famosa spiaggia di ghiaia di Zlatni Rat.



QUOTE GIORNALIERE PER PERSONA IN PERNOTTAMENTO E COLAZIONE

		DOPPIA STANDARD	CAMERA SUPERIOR	FAMILY ROOM	BAMBINI 0-14 ANNI*	3*/4* LETTO
A	26/04-16/05 04/10-18/10	73	86	156,50	Gratis	-50%
B	17/05-06/06 27/09-03/10	102,50	124	220	Gratis	-50%
C	07/06-04/07 06/09-26/09	139	174	306	Gratis	-50%
D	05/07-18/07 16/08-05/09	183,50	230,50	404	Gratis	-50%
E	19/07-15/08	191,50	240	422	Gratis	-50%

* **BAMBINI 0-3 ANNI:** gratuiti in letto coi genitori.

La quota comprende: soggiorno in camera scelta in pernottamento e colazione. **TASSA DI SOGGIORNO:** inclusa. **MINIMUM STAY:** 3 notti nel periodo A e B, 4 in C e 6 in D,E.

Supplementi: **CULLA:** € 10 al giorno (saldo in loco). **PARCHEGGIO:** € 9 al giorno (saldo in loco). **ANIMALI FINO 15 KG:** € 25 al giorno + deposito € 100 (saldo in loco).

VALAMAR LACROMA HOTEL ★★★★★



POSIZIONE: immerso nella verde penisola di Babin Kuk, vicino all'incantevole centro storico di Dubrovnik. **CAMERE:** Le sistemazioni sono di altissimo livello, dalle camere classiche con vista sul parco o sul mare alle suite di lusso con servizio V Level per un soggiorno a livello più elevati. Tutte dispongono di aria condizionata/ riscaldamento, TV LCD satellitare, minibar, bollitore, cassetta di sicurezza, asciugacapelli, pavimento in moquette, connessione Internet Wi-Fi. **SERVIZI:** hotel contemporaneo e luminoso, che unisce un magnifico ambiente naturale a strutture all'avanguardia, con piscina esterna, piscina per bambini, solarium con lettini e ombrelloni, snack bar, piscina interna con acqua riscaldata, parcheggio a pagamento, reception 24/7, wi-fi. Area Spa per soli adulti con bagno turco, sauna, bio sauna, stanza relax e palestra multifunzionale. Musica dal vivo sulla terrazza dell'hotel la sera. A pagamento centro estetico. **RISTORAZIONE:** Colazione a buffet o mezza pensione con colazione e cena a buffet. **SPIAGGIA:** a 550 m diverse spiagge di ciottoli e ghiaia.



QUOTE GIORNALIERE PER PERSONA IN PERNOTTAMENTO E COLAZIONE

		CAMERA STANDARD	CAMERA V.MARE	3* LETTO 0-10 ANNI	3* LETTO 10-14 ANNI	3* LETTO ADULTO
A	01/03-11/04	78	90	Gratis	40	67
B	12/04-30/04 11/10-21/10	91	104	Gratis	40	67
C	01/05-31/05 01/10-10/10	118	136	Gratis	67	107
D	01/06-30/06 21/09-30/09	139,50	161	Gratis	67	107
E	01/07-20/09	169,50	195	Gratis	87	133,50

La quota comprende: soggiorno in camera scelta in pernottamento e colazione. **TASSA DI SOGGIORNO:** inclusa. **MINIMUM STAY:** 4 notti fino al 31/05 e dal 01/10, 5 notti dal 01/06 al 30/09.

Supplementi: **MEZZA PENSIONE:** gratuito fino a 10 anni; € 12 al giorno per adulto nel periodo A, € 18 in B, € 22 in C, € 24 in D, E. **PARCHEGGIO:** € 8 al giorno (saldo in loco).

Hotel Waldorf CIN: IT039007A1AUUC4JEV
 MarePineta Resort IT039007A107Y19JSQ
 Premier & Suites Hotel IT039007A1GBMVNZ30
 Hotel Palace IT039007A1S2LHV89M
 Hotel Le Palme IT039007A1WZ56Y23Y
 Hotel Aurelia IT039007A1NNKHJ339
 Grand hotel Gallia IT039007A1VNGORYEY
 Hotel Doge IT039007A1XFNJT3JE
 Hotel Imperiale IT039007A1MP2JPASW
 Hotel Nadir IT039007A1CF8B7JH
 Hotel Villa Pina IT039007A1NHB2PDDT
 Hotel Gianlore IT039007A1JHWP679X
 Hotel Sayonara IT039007A13BB6NDP7
 Hotel Happy IT039007A1C41NXG76
 Hotel Classic IT039014A1AW38TSO4
 Hotel Tokio Beach IT039014A1PXCZDC6N
 Hotel Man IT039014A1DW2PUE8L
 Hotel Universal IT039007A14MEQE76W
 Club Hotel Dante IT039007A1B44PWHPG
 Hotel Athena IT039007A1YBWM8M8K
 Hotel Gadames IT039007A1KFYDJ2YR
 Hotel Anastasi IT039007A18T75GX37
 Hotel Donatella IT039007A1JGHMUQH
 Hotel Abc IT039007A1I3ZQNJKR
 Hotel Villa El Prado IT039007A1BLOZM4JK
 Hotel Antares IT039007A1Q3MTG27U
 Hotel Club Vacanze In IT040008A1O6FFOEPY
 Park Hotel Pineta IT039007A1YNX984XF
 Grand Hotel Da Vinci IT040008A1TW8OX87Q
 Grand Hotel Cesenatico IT040008A1NRPCLDFW
 Casa Dodici Hotel IT040008B45LBB6AF
 Hotel Miramare IT040008A1XENPQ84E
 Hotel Caesar IT040008A1Q8HP67Y
 Hotel Royal IT040008A1OR6WWMUKS
 Hotel Lungomare IT040008A1B9BO9CSI
 Hotel Prestigio IT040008A1TUK3OC9E
 Hotel New Bristol Sport & Domus Mea
 IT040008A1AATUDMB
 Hotel Promenade Universale IT040008A13LW64S8S
 Hotel Stefania IT040008A1L2R5WC93
 Hotel Admiral IT040008A1WXTOG76R
 Hotel Leonardo IT099002A1QRF5KYWF
 Hotel Il Gabbiano IT040008A1PQOE8K
 Hotel Bruna IT040008B45LBB6AF
 Hotel Massimo IT040008A1MMTDDT6B
 Hotel Raffaello IT040008A1LR7K3A52
 Hotel Imperiale IT040008A1UWUP5YLW
 Hotel David IT040008A1VQDJXBB4
 Hotel Desiree IT040008A1MFZRA088
 Hotel Perla IT040008A1QTWIEPTQ
 Kristalex Pet Friends Hotel IT040008A13WGG7QHZ
 Hotel Villa Rosa IT040008A1P9NEG7E
 Hotel Alba d'Oro IT040016A1DSZHRH7F
 Hotel Royal Spiaggia IT040016A18YKJC77H
 Hotel Capitol IT040016A1XKVPACPP
 Hotel Giada IT040016A1UJ7GLJVO
 Park Hotel Miriam IT040016A15GXESIH
 Hotel Stefan IT040016A1E76BOTDR
 Hotel Pironi IT040041A1KIEKFADG
 Hotel Paglierani IT040041A1TA5VLQ2T
 Hotel Levante 099001-AL-00121
 Amare Suites Hotel & Apartments
 IT099001A1MDFWWPC
 Hotel Cola Frontemare IT099001A1QG9N276O
 Evo Boutique Hotel IT099001A19ONZQOWW
 Hotel Tropical 099001-AL-00261
 hotel Giorgetti Orange IT099001A1C85KEE4K
 Hotel President 099001-AL-00036
 Hotel Ambasciatori IT099001A1CW37KURT
 Hotel Derby IT099001A1QH17CHPS
 Hotel Rio IT099001A1UKJRRH4
 Hotel Mediterraneo Club Benessere
 IT099001A1SSW8VCZG
 Hotel Globus IT099001A1ERZK2OCI
 Hotel Carillon IT099001A185NDIPLY
 Hotel Majestic IT099001A1ERZK2OCI
 Hotel Calypso IT099001A1YFDQTV9P
 Hotel St Moritz IT099001A1NLDGTJ6
 Grand Hotel Rimini & Residenza IT099014A102V5SOYH
 i-SUITE Hotel IT099014A1I3XPK3E
 Admiral Art Hotel IT099014A12ZGUWEE4
 Hotel Savoia IT099014A1539Q61AQ
 Hotel Continental IT099014A1JMDVFAHS
 Hotel Villa Adriatica IT099014A1MGZ4N9VH
 Ferretti Beach Hotel IT099014A1ER37ZGR6
 Hotel Vienna Ostenda IT099014A1BZLMC4EA
 Amsterdam Suite Hotel & Spa IT099014A1SEWK7S3J
 Club Hotel Meeting IT099014A1BBTZHXHA
 Hotel Imperial Beach- Dada Hotels
 IT099014A1XMFHAUE2
 Hotel Apollo IT099014A1A2SVI4A4
 Hotel Ambra IT099014A1BKWQG2GB
 Hotel Fantasy IT099014A1Y862DX4V
 Hotel Villa Caterina IT099014A1ZK7K2UF6
 Hotel Marina IT099014A1C8EZFNL
 Lime Hotel IT099014A12H2XZP2Y
 Hotel Britannia IT099014A1Q66ZJCPN
 Hotel Spiaggia Marconi IT099014A1VP82MDTE
 Hotel La Gioiosa IT099014A1IY33CWRF
 Hotel Airone IT099014A1R5X5FP25
 Hotel Eureka IT099014A15ROJ8LVC
 Hotel Flamingo IT099014A18CEO8QKL
 Hotel Hawaii IT099014A1ZDHAGW27
 Hotel Zurigo IT099014A1CZJ4R6JW
 Liverpool Hotel Rimini All inclusive
 IT099014A1UR75EHEW
 Hotel Alevon IT099014A1NRR8IL6L
 Hotel Kadett IT099014A1NPTA67N5
 Hotel Centrale Miramare IT099014A1WDORA8Z7
 Hotel Villa dei Fiori IT099014A147D8JEL9
 Dasamo Hotel- Dada Hotels IT099014A1OY25YW6D
 Hotel Playa IT099014A1DB9IVSBL
 Hotel Tyc IT099014A17YBW2PS
 Hotel Diamante IT099014A1XABG75BH
 Hotel Palazzo Caveja IT099014A1VBIIUYLF
 Hotel Adriatica IT099014A17FSD7R6O
 Hotel Lem IT099014A18O5UTLGT
 Hotel Ischia IT067001A1F7GKW43V
 Hotel The Sea IT099014A1XQNW12N2
 Hotel Mara IT099014A1JU3LAYQ8
 Hotel Vittoria IT099013A12X6QIDQD
 Hotel Boemia IT099014A1CZJ4R6JW
 Hotel La Cappuccina IT099013A1SONQU8WQ
 Hotel Cannes IT099013A1WGUUBD4J
 Hotel Milano Helvetia IT099013A175XPO3WV
 Antibes Family Hotel IT099013A1N424QT8U
 Hotel Mimosa IT099013A1HWWOK9FH
 Hotel Nives IT099013A1M7U374R3
 Hotel Albicocco IT099013A18CN7RKDU
 Ferretti Park Hotel Kursaal IT099005A1JYB23L4W
 Hotel Ariston IT099005A13XRBZDQE
 Hotel Baltic IT099005A17FUHFQOP
 Hotel Caravelle IT099002A1POFT7FGA
 Hotel Nord Est IT099002A1YDHUYP4A
 Mediterraneo Hotel & Suites IT099002A10B38WY2A
 Hotel Des Bains IT099002A13CICZONE
 Hotel Gabbiano IT099002A1VMD2IMOZ
 Hotel D'Annunzio IT099002A17Q8WUV8S
 Hotel Clipper IT099002A1S5F8ZTJA
 Hotel Sorriso IT099002A17IVUTGN5
 Hotel Metropol IT099002A1R7B57G3P
 Hotel Philadelphia IT099002A1SIUA5RUW
 Hotel Nettuno IT099002A1J9S2JP5Z
 Hotel Spiaggia IT099002A1TTKICT3P
 Ferretti Hotel Madison IT099002A1QRF5KYWF
 Residence Doria I-II IT038006B4L4K3K2Z2
 Vigna sul Mar Family Camping Village
 IT038006B2TIF94CM2
 Spina Family Camping Village IT038006B2JBDGSEH7
 Sole Family Camping Village IT039014B1A7EN45C9
 Residence Villa Marina IT039014A19Z2JOP7E
 Adriano Family Camping Village IT039014B1YL9X89X2
 Marina Family Village IT039014B1UW5YIA4U
 Residence Poggio dei Pini IT039014A1RW90883C
 Cesenatico Camping Village IT040008B123EI3F5N
 Pineta sul Mare Camping Village IT040008B2HFEEPU6K
 Residenza Giardino IT099001A1VG86TL3E
 Residence Holiday IT099001B4MH3PQOEW
 Residence T2 IT099014A1KQZM2NR5
 Rimini Family Camping Village IT099014B2JLSAI4J
 Residence Girasoli IT099014A1TSM59X2F
 Residence Olimpo IT099014A1U37YC5M
 Residence Auriga IT099014A1DTH3AFLO
 Residence Noha Suite Hotel IT099013A172YGYZWA
 Romagna Family Camping Village
 IT099013B2X4CD78RY
 Residence Club House IT099002A1LASMTGNM
 Residence Bellavista IT099002B4ZBOM3W4O
 Residence Continental IT041019A1MFATN3T8
 La Risacca Family Camping Village
 IT109034B155IAJ9VQ
 Le Mimose Camping Village IT109034B2ZMC5OY84
 Residence Zodiaco IT044066B4PC798CMU
 Hotel M Glamour IT041019A1IIRFIK6
 Grand Hotel Michelacci IT041019A1QYIH8WIE
 Hotel Maremonti IT041019A1FO2NS7TW
 Hotel Lux IT041019A1EVJZTK5
 Hotel Continental IT041019A1P3GO4CDR
 Hotel Atlas IT041019A1YRHP5VXR
 Hotel Madison IT041019A1YPAMVLDZ
 Unahotels Imperial Sport Hotel
 IT041044A16Q61GWBW
 Hotel Metropol IT041044A1H3C7FPKK
 Nouvel Hotel Des Bains IT041044A1QGH4N2Q2
 Hotel Embassy IT041044A17QHENIAB
 Hotel Caesar IT041044A1WU9E2HO2
 Astoria Beach Hotel IT041044A1ZONZDQ6Q
 Hotel Gala IT041044A1HG8ANKBW
 Hotel Ambasciatori IT042045A1W3TLJX8A
 Hotel Eva IT067001A1PHNNIEBO
 Grand Hotel Playa IT030049A15MAHNTLV
 Hotel Rex IT030049A15NRKZ7G5
 Hotel Cristallo IT030049A1BQC39NGP
 Hotel Martini IT030049A1X59LHOTM
 Hotel Palace IT027034A1O28PXGJQ
 Hotel Danieli IT027034A1M9VLS989
 Falkensteiner Hotel & Spa Jesolo IT027019A1CB392JAC
 Park Hotel Cellini IT027019A1JRWDPFER
 Hotel Brioni Mare IT027019A1WNNCYJ6D
 Hotel Colombo IT027019A1NW53Z48I
 Hotel Cesare Augustus IT027019A1WUNVW7ZP
 Hotel Bolivar IT027019A1NUKAPQDM
 Hotel Harry's IT027019A1HBA9O97R
 Hotel Miami IT027019A129ZDJGEY
 Jesolo Mare Family Village IT027019B1XR2JGMXO
 Ròseo Euroterme Wellness Resort
 IT040001A12U7JOWPA
 Hotel Abano Ritz IT028001A1JP4KESTA
 Hotel Bellavista IT028057A1D8K93832

CONDIZIONI GENERALI DI CONTRATTO DI VENDITA DI PACCHETTI TURISTICI DIRETTAMENTE ORGANIZZATI DA: AGENZIA VIAGGI ARCADIA TOUR OPERATOR

1. PREMessa. NOZIONE DI PACCHETTO TURISTICO

Premesso che:

a) il decreto legislativo n. 111 del 17.3.95 di attuazione della Direttiva 90/314/CE dispone a protezione del consumatore che l'organizzatore ed il venditore del pacchetto turistico, cui il consumatore si rivolge, debbano essere in possesso dell'autorizzazione amministrativa all'espletamento delle loro attività (art. 3/1 lett. a d.lgs. 111/95).

b) il consumatore ha diritto di ricevere copia del contratto di vendita di pacchetto turistico (ai sensi dell'art. 6 del d.lgs. 111/95), che è documento indispensabile per accedere eventualmente al Fondo di Garanzia di cui all'art. 18 delle presenti Condizioni generali di contratto.

La nozione di "pacchetto turistico" (art.2/1 d.lgs. 111/95) è la seguente: i pacchetti turistici hanno ad oggetto i viaggi, le vacanze ed i circuiti "tutto compreso", risultanti dalla prefissata combinazione di almeno due degli elementi di seguito indicati, venduti od offerti in vendita ad un prezzo forfetario, e di durata superiore alle 24 ore ovvero estendendosi per un periodo di tempo comprendente almeno una notte:

- trasporto;
- alloggio;
- servizi turistici non accessori al trasporto o all'alloggio (omissis) ... che costituiscano parte significativa del "pacchetto turistico".

2. FONTI LEGISLATIVE

Il contratto di compravendita di pacchetto turistico, è regolato, oltre che dalle presenti condizioni generali, anche dalle clausole indicate nella documentazione di viaggio consegnata al consumatore. Detto contratto, sia che abbia ad oggetto servizi da fornire in territorio nazionale che estero, sarà altresì disciplinato dalle disposizioni - in quanto applicabili - della L. 27/12/1977 n°1084 di ratifica ed esecuzione della Convenzione Internazionale relativa al contratto di viaggio (CCV) firmata a Bruxelles il 23.4.1970, nonché dal sopracitato Decreto Legislativo 111/95.

3. INFORMAZIONE OBBLIGATORIA - SCHEDA TECNICA

L'organizzatore ha l'obbligo di realizzare in catalogo o nel programma fuori catalogo una scheda tecnica. Gli elementi obbligatori da inserire nella scheda tecnica del catalogo o del programma fuori catalogo sono:

- estremi dell'autorizzazione amministrativa dell'organizzatore;
- estremi della polizza assicurativa responsabilità civile;
- periodo di validità del catalogo o programma fuori catalogo;
- cambio di riferimento ai fini degli adeguamenti valutari, giorno o valore;

4. PRENOTAZIONI

La domanda di prenotazione dovrà essere redatta su apposito modulo contrattuale, se del caso elettronico, compilato in ogni sua parte e sottoscritto dal cliente, che ne riceverà copia. L'accettazione delle prenotazioni si intende perfezionata, con conseguente conclusione del contratto, solo nel momento in cui l'organizzatore invierà relativa conferma, anche a mezzo sistema telematico, al cliente presso l'agenzia di viaggi venditrice. Le indicazioni relative al pacchetto turistico non contenute nei documenti contrattuali, negli opuscoli ovvero in altri mezzi di comunicazione scritta, saranno fornite dall'organizzatore in regolare adempimento degli obblighi previsti a proprio carico dal Decr. Leg. 111/95 in tempo utile prima dell'inizio del viaggio.

5. PAGAMENTI

L'acconto, fino ad un massimo del 25% del prezzo del pacchetto turistico, deve essere versato all'atto della prenotazione ovvero all'atto della richiesta impegnativa. Il saldo dovrà essere effettuato 30 giorni prima dell'inizio del viaggio o, qualora la prenotazione avvenga nei 30 giorni precedenti la partenza, al momento della prenotazione. Il mancato pagamento delle somme di cui sopra alle date stabilite costituisce clausola risolutiva espressa tale da determinarne, da parte dell'agenzia intermediaria e/o dell'organizzatore, la risoluzione di diritto.

6. PREZZO

Il prezzo del pacchetto turistico è determinato nel contratto, con riferimento a quanto indicato in catalogo o programma fuori catalogo ed agli eventuali aggiornamenti degli stessi cataloghi o programmi fuori catalogo successivamente intervenuti. Esso potrà essere variato fino a 20 giorni precedenti la partenza e soltanto in conseguenza alle variazioni di:

- costi di trasporto, incluso il costo del carburante;
- diritti e tasse su alcune tipologie di servizi turistici quali imposte, tasse di atterraggio, di sbarco o di imbarco nei porti e negli aeroporti;
- tassi di cambio applicati al pacchetto in questione.

Per tali variazioni si farà riferimento al corso dei cambi ed ai costi di cui sopra in vigore alla data di pubblicazione del programma come ivi riportata in catalogo ovvero alla data riportata negli eventuali aggiornamenti di cui sopra. Le oscillazioni incideranno sul prezzo forfetario del pacchetto turistico nella percentuale espressamente indicata in catalogo o programma fuori catalogo.

7. RECESSO DEL CONSUMATORE

Il consumatore può recedere dal contratto, senza pagare penali, nelle seguenti ipotesi:

- aumento del prezzo di cui al precedente art.6 in misura eccedente il 10%;
- modifica in modo significativo di uno o più elementi del contratto oggettivamente configurabili come fondamentali ai fini della fruizione del pacchetto turistico complessivamente considerato e proposta dall'organizzatore dopo la conclusione del contratto stesso ma prima della partenza e non accettata dal consumatore. Nei casi di cui sopra, il consumatore ha alternativamente diritto:
 - ad usufruire di un pacchetto turistico alternativo, senza supplemento di prezzo o con la restituzione dell'eccedenza di prezzo, qualora il secondo pacchetto turistico abbia valore inferiore al primo;
 - alla restituzione della sola parte di prezzo già corrisposta.

Tale restituzione dovrà essere effettuata entro 7 giorni lavorativi dal momento del ricevimento della richiesta di rimborso. Il consumatore dovrà dare comunicazione della propria decisione (di accettare la modifica o di recedere) entro e non oltre 2 giorni lavorativi dal momento in cui ha ricevuto l'avviso di aumento o di modifica. In difetto di espressa comunicazione entro il termine suddetto, la proposta formulata dall'organizzatore si intende accettata. Al consumatore che receda dal contratto prima della partenza al di fuori delle ipotesi elencate al primo comma, saranno addebitati a titolo di penale - indipendentemente dal pagamento dell'acconto di cui all'art. 5/1° comma - il costo individuale di gestione pratica o quota di iscrizione, i premi assicurativi e le seguenti percentuali della quota di partecipazione, calcolate in base a quanti giorni prima dell'inizio del viaggio è avvenuto l'annullamento (il calcolo dei giorni non include quello del recesso, la cui comunicazione deve pervenire in un giorno lavorativo antecedente quello di inizio del viaggio):

- nessuna penale fino a 22 giorni lavorativi prima della partenza del viaggio;
 - 50% fino a 11 giorni lavorativi prima della partenza del viaggio;
 - 75% fino a 3 giorni lavorativi prima della partenza del viaggio.
- In ogni caso il recesso esercitato dopo il 3° giorno lavorativo antecedente la partenza, non dà diritto ad alcun rimborso. Nessun rimborso è previsto per il recesso causato dalla mancanza o dalla inidoneità dei documenti personali necessari all'espatrio o all'ottenimento del visto di ingresso dei Paesi che lo richiedono. Nel caso di gruppi precostituiti tali somme verranno concordate di volta in volta alla firma del contratto.

8. MODIFICA O ANNULLAMENTO DEL PACCHETTO TURISTICO PRIMA DELLA PARTENZA

Nell'ipotesi in cui, prima della partenza, l'organizzatore comunichi per iscritto la propria impossibilità di fornire uno o più dei servizi oggetto del pacchetto turistico, proponendo una soluzione alternativa il consumatore potrà esercitare alternativamente il diritto di riacquisire la somma già pagata o di godere dell'offerta di un pacchetto turistico sostitutivo proposto (ai sensi del 2° e 3° comma del precedente articolo 7). Il consumatore può esercitare i diritti sopra previsti anche quando l'annullamento dipenda dal mancato raggiungimento del numero minimo di partecipanti previsto nel Catalogo o nel Programma fuori catalogo (con comunicazione che avverrà in forma scritta almeno 20 giorni prima della partenza), o da casi di forza maggiore e caso fortuito, relativi al pacchetto turistico acquistato. Per gli annullamenti diversi da quelli causati da forza maggiore, da caso fortuito e da mancato raggiungimento del numero minimo di partecipanti, nonché per quelli diversi dalla mancata accettazione da parte del consumatore del pacchetto turistico alternativo offerto (ai sensi del precedente art. 7), l'organizzatore che annulla (ex art. 1469 bis n. 5 Cod. Civ.), restituirà al consumatore il doppio di quanto dallo stesso pagato e incassato dall'organizzatore, tramite l'agente di viaggio. La somma oggetto della restituzione non sarà mai superiore al doppio degli importi di cui il consumatore sarebbe in pari data debitore secondo quanto previsto dal precedente art. 7, 4° comma qualora fosse egli ad annullare.

9. MODIFICHE DOPO LA PARTENZA

L'organizzatore, qualora dopo la partenza si trovi nell'impossibilità di fornire per qualsiasi ragione, tranne che per un fatto proprio del consumatore, una parte essenziale dei servizi contemplati in contratto, dovrà predisporre soluzioni alternative, senza supplementi di prezzo a carico del contraente e qualora le prestazioni fornite siano di valore inferiore rispetto a quelle previste, rimborsarlo in misura pari a tale differenza. Qualora non risulti possibile alcuna soluzione alternativa, ovvero la soluzione predisposta dall'organizzatore venga rifiutata dal consumatore per seri e giustificati motivi, l'organizzatore fornirà senza supplemento di prezzo, un mezzo di trasporto equivalente a quello originario previsto per il ritorno al luogo di partenza o al diverso luogo eventualmente pattuito, compatibilmente alle disponibilità del mezzo e di posti e lo rimborserà nella misura della differenza tra il costo delle prestazioni previste e quello delle prestazioni effettuate fino al momento del rientro anticipato.

10. SOSTITUZIONI

Il cliente rinunciatario può farsi sostituire da altra persona sempre che:

- l'organizzatore ne sia informato per iscritto almeno 4 giorni lavorativi prima della data fissata per la partenza, ricevendo contestualmente comunicazione circa le generalità del cessionario;
- il sostituto soddisfi tutte le condizioni per la fruizione del servizio (ex art. 10 d.lgs. 111/95) ed in particolare i requisiti relativi al passaporto, ai visti, ai certificati sanitari;
- il soggetto subentrante rimborsi all'organizzatore tutte le spese sostenute per procedere alla sostituzione nella misura che gli verrà quantificata prima della cessione.

Il cedente ed il cessionario sono inoltre solidalmente responsabili per il pagamento del saldo del prezzo nonché degli importi di cui alla lettera c) del presente articolo. In relazione ad alcune tipologie di servizi, può verificarsi che un terzo fornitore di servizi non accetti la modifica del nominativo del cessionario, anche se effettuata entro il termine di cui al precedente punto a). L'organizzatore non sarà pertanto responsabile dell'eventuale mancata accettazione della modifica da parte dei terzi fornitori di servizi. Tale mancata accettazione sarà tempestivamente comunicata dall'organizzatore alle parti interessate prima della partenza.

11. OBBLIGHI DEI PARTECIPANTI

I partecipanti dovranno essere muniti di passaporto individuale o di altro documento valido per tutti i paesi toccati dall'itinerario, nonché dei visti di soggiorno e di transito e dei certificati sanitari che fossero eventualmente richiesti. Essi inoltre dovranno attenersi all'osservanza della regole di normale prudenza e diligenza ed a quelle specifiche in vigore nei paesi destinazione del viaggio, a tutte le informazioni fornite loro dall'organizzatore, nonché ai regolamenti ed alle disposizioni amministrative o legislative relative al pacchetto turistico. I partecipanti saranno chiamati a rispondere di tutti i danni che l'organizzatore dovesse subire a causa della loro inadempienza alle sopra esaminate obbligazioni. Il consumatore è tenuto a fornire all'organizzatore tutti i documenti, le informazioni e gli elementi in suo possesso utili per l'esercizio del diritto di surroga di quest'ultimo nei confronti dei terzi responsabili del danno ed è responsabile verso l'organizzatore del pregiudizio arrecato al diritto di surrogazione. Il consumatore comunicherà altresì per iscritto all'organizzatore, all'atto della prenotazione, le particolari richieste personali che potranno formare oggetto di accordi specifici sulle modalità del viaggio, sempre che ne risulti possibile l'attuazione.

12. CLASSIFICAZIONE ALBERGHIERA

La classificazione ufficiale delle strutture alberghiere viene fornita in catalogo ed in altro materiale informativo soltanto in base alle espresse e formali indicazioni delle competenti autorità del paese in cui il servizio è erogato. In assenza di classificazioni ufficiali riconosciute dalle competenti Pubbliche Autorità dei paesi anche membri della UE cui il servizio si riferisce, l'organizzatore si riserva la facoltà di fornire in catalogo o depliant una propria descrizione della struttura ricettiva, tale da permettere una valutazione e conseguente accettazione della stessa da parte del consumatore.

13. REGIME DI RESPONSABILITÀ

L'organizzatore risponde dei danni arrecati al consumatore a motivo dell'inadempimento totale o parziale delle prestazioni contrattualmente dovute, sia che le stesse vengano effettuate da lui personalmente che da terzi fornitori dei servizi, a meno che provi che l'evento è derivato da fatto del consumatore (ivi comprese iniziative autonomamente assunte da quest'ultimo nel corso dell'esecuzione dei servizi turistici) o da circostanze estranee alla fornitura delle prestazioni previste in contratto, da caso fortuito, da forza maggiore, ovvero da circostanze che lo stesso organizzatore non poteva, secondo la diligenza professionale, ragionevolmente prevedere o risolvere. Il venditore presso il quale sia stata effettuata la prenotazione del pacchetto turistico non risponde in alcun caso delle obbligazioni nascenti dall'organizzazione del viaggio, ma è responsabile esclusivamente delle obbligazioni nascenti dalla sua qualità di intermediario e comunque nei limiti per tale responsabilità previsti dalle leggi o convenzioni sopra citate.

14. LIMITI DEL RISARCIMENTO

Il risarcimento dovuto dall'organizzatore per danni alla persona non può in ogni caso essere superiore alle indennità risarcitorie previste dalle convenzioni internazionali in riferimento alle prestazioni il cui inadempimento ne ha determinato la responsabilità: e precisamente la Convenzione di Varsavia del 1929 sul trasporto aereo internazionale nel testo modificato all'Aja nel 1955; la Convenzione di Berna (CIV) sul trasporto ferroviario; la Convenzione di Bruxelles del 1970 (CCV) sul contratto di viaggio per ogni ipotesi di responsabilità dell'organizzatore. In ogni caso il limite risarcitorio non può superare l'importo di "2.000 Franchi oro germinal per danno alle cose" previsto dall'art. 13 n° 2 CCV e di 5000 Franchi oro Germinal per qualsiasi altro danno e per quelli stabiliti dall'art. 1783 Cod. Civ.

15. OBBLIGO DI ASSISTENZA

L'organizzatore è tenuto a prestare le misure di assistenza al consumatore imposte dal criterio di diligenza professionale esclusivamente in riferimento agli obblighi a proprio carico per disposizione di legge o di contratto. L'organizzatore ed il venditore sono esonerati dalle rispettive responsabilità (artt. 13 e 14), quando la mancata od inesatta esecuzione del contratto è imputabile al consumatore o è dipesa dal fatto di un terzo a carattere imprevedibile o inevitabile, ovvero da un caso fortuito o di forza maggiore.

16. RECLAMI E DENUNCE (Tel. 054783090)

Ogni mancanza nell'esecuzione del contratto deve essere contestata dal consumatore senza ritardo affinché l'organizzatore, il suo rappresentante locale o l'accompagnatore vi pongano tempestivamente rimedio. Il consumatore può altresì sporgere reclamo mediante l'invio di una raccomandata, con avviso di ricevimento, all'organizzatore o al venditore, entro e non oltre dieci giorni lavorativi alla data del rientro presso la località di partenza.

17. ASSICURAZIONE CONTRO LE SPESE DI ANNULLAMENTO E DI RIMPATRIO

Se non espressamente comprese nel prezzo, è possibile, ed anzi consigliabile, stipulare al momento della prenotazione presso gli uffici dell'organizzatore o del venditore speciali polizze assicurative contro le spese derivanti dall'annullamento del pacchetto, infortuni e bagagli. Sarà altresì possibile stipulare un contratto di assistenza che copra le spese di rimpatrio in caso di incidenti e malattie.

18. FONDO DI GARANZIA

L'Agenzia Viaggi Arcadia ha aderito al Fondo di Garanzia consortile VACANZE GARANTITE costituito dal consorzio interno Vacanze Garantite, sulla base di quanto disposto dal Decreto Legislativo n.62

del 21 maggio 2018 - Sezione V - Protezione in caso di insolvenza o fallimento - Art. 47 comma 3.

19. FORO COMPETENTE

Per tutte le controversie che dovessero sorgere in relazione al presente contratto, sarà competente il Foro ove ha sede l'Organizzazione.

20. INFORMATIVA OBBLIGATORIA

Licenza/Autorizzazione Provinciale: Amministrazione Provinciale Forlì/ Cesena nr 17493 DEL 17/12/1984 A garanzia dell'esatto adempimento degli obblighi assunti verso i clienti l'Agenzia organizzatrice ha stipulato le seguenti polizze in ottemperanza agli obblighi di legge: Agenzia Viaggi Arcadia - Polizza nr 40126578 - UNIPOLSAI Assicurazioni SpA. Le polizze assicurative sopra richiamate coprono i seguenti rischi:

- Responsabilità civile a copertura dei rischi derivanti alle persone dalla partecipazione ai programmi di viaggio;
- Garanzia dell'esatto adempimento degli obblighi verso l'utente dei servizi turistici, nell'osservanza delle disposizioni previste in materia dalla Convenzione internazionale relativa ai contratti di viaggio (CCV) di cui alla L. 27 dicembre 1977, n. 1084.

ADDENDUM: CONDIZIONI GENERALI DI CONTRATTO DI VENDITA DI SINGOLI SERVIZI TURISTICI

A) DISPOSIZIONI NORMATIVE

I contratti aventi ad oggetto l'offerta del solo servizio di trasporto, di soggiorno, ovvero di qualunque altro separato servizio turistico, non potendosi configurare come fattispecie negoziale di organizzazione di viaggio ovvero di pacchetto turistico, sono disciplinati dalle seguenti disposizioni della CCV: art. 1, n.3 e n.6; artt. da 17 a 23; artt. da 24 a 31, per quanto concerne le previsioni diverse

da quelle relative al contratto di organizzazione nonché dalle altre pattuizioni specificamente riferite alla vendita del singolo servizio oggetto di contratto.

B) CONDIZIONI DI CONTRATTO

A tali contratti sono altresì applicabili le seguenti clausole delle condizioni generali di contratto di vendita di pacchetti turistici sopra riportate: art. 4 1° comma; art. 5; art. 7; art.8; art.9; art. 10 1° comma; art. 11; art. 15; art. 17. L'applicazione di dette clausole non determina assolutamente la configurazione dei relativi contratti come fattispecie di pacchetto turistico. La terminologia delle citate clausole relativa al contratto di pacchetto turistico (organizzatore, viaggio ecc.) va pertanto intesa con riferimento alle corrispondenti figure del contratto di vendita di singoli servizi turistici (venditore, soggiorno ecc.).

La presente pubblicazione è redatta conformemente alle disposizioni previste dalla Legge Regionale Emilia Romagna n. 7 del 31 marzo 2003.

Comunicazione obbligatoria ai sensi dell'art. 16 della legge 3 agosto 1998 n. 269 "La legge italiana punisce con la pena della reclusione i reati inerenti alla prostituzione o alla pornografia minorile, anche se gli stessi sono commessi all'estero". Approvate da Assotravel, Assoviaggi, Astoi e Fiviet.

"I riferimenti contenuti nel presente contratto al decreto 111/95 devono intendersi riferiti, a fare data dal 23 ottobre 2005, agli artt. da 82 a 100 del decreto n. 206 del 6 settembre 2005, "Codice di Consumo", che ha sostituito ed abrogato il citato decreto 111/95".

Progetto grafico CNM Comunicazione
Sviluppo Grafico Sicograf Cesenatico

PACCHETTO ASSICURATIVO INCLUSO

Le condizioni di polizza sono sotto riportate in estrema sintesi e a puro scopo indicativo; raccomandiamo ai signori viaggiatori di prenderne visione nel dettaglio delle prestazioni, limitazioni ed esclusioni sul sito www.arcadiaviaggi.it e di verificarne la rispondenza alle proprie aspettative di tutela assicurativa.

AUTOMATICAMENTE INCLUSO

Tutti i partecipanti ai nostri viaggi e soggiorni beneficiano automaticamente delle seguenti coperture. Il dettaglio delle condizioni di assicurazione verrà inviato con i documenti di viaggio. Qualora ciò si rendesse difficoltoso, si potrà fare riferimento a quanto qui di seguito riportato.

Le garanzie sono assicurate da:



In collaborazione con:



ASSICURAZIONE ANNULLAMENTO

A. OGGETTO: La garanzia copre le penali d'annullamento (comprese le Penali Speciali) pagate in quanto applicabili dal Tour Operator sull'intero valore del viaggio, in base a quanto previsto dalle condizioni generali di partecipazione al viaggio, con il massimo rimborso di **Euro 2.000,00** per persona ed il massimo di **Euro 10.000,00** per evento. La garanzia decorre dalla data di iscrizione al viaggio alla data di partenza, ed è operante esclusivamente se l'Assicurato è impossibilitato a partecipare al viaggio per uno dei seguenti motivi imprevedibili al momento della stipulazione del contratto:

- malattia, infortunio o decesso dell'assicurato o di un compagno di viaggio iscritto contemporaneamente o del loro coniuge o convivente, di figli, fratelli, sorelle, genitori, suoceri, generi, nuore o del socio/contitolare della ditta dell'assicurato. A questi effetti, in caso d'iscrizione contemporanea di un gruppo preconstituito, la definizione "compagno di viaggio" può riferirsi:
 - ad una sola persona nel caso A) - pacchetti comprensivi di riservazione alberghiera,
 - a tutti gli iscritti contemporaneamente e per la medesima unità locativa caso B) - pacchetti comprensivi di locazione appartamento/residenza.
- danni materiali a seguito di incendio o calamità naturali che colpiscano i beni dell'assicurato ed impongano la sua presenza in loco;
- impossibilità di raggiungere il luogo di partenza a seguito di calamità naturali;
- citazioni in tribunale quale testimone o convocazione a giudice popolare pervenute successivamente alla data di decorrenza della garanzia.

Sono comprese le malattie preesistenti non aventi carattere di cronicità, le cui recidive o ricattizzazioni si manifestino dopo la data dell'iscrizione al viaggio.

zione al viaggio. Sono altresì comprese le patologie della gravidanza, purché insorte successivamente alla data di prenotazione del viaggio.

B. ESCLUSIONI: L'assicurazione opera solo se automaticamente inclusa al momento dell'iscrizione al viaggio, sono esclusi gli annullamenti derivanti da pericoli od eventi bellici o terroristici o da sopravvenuti impegni di lavoro o di studio. L'assicurazione non copre gli annullamenti derivanti da malattie croniche, neuropsichiatriche, nervose e mentali. Nel caso B), annullamento locazione appartamento/residenza, la garanzia non sarà operante se la richiesta di risarcimento non è relativa a tutti gli iscritti per la medesima unità locativa.

C. FRANCHIGIE: Nessuna franchigia verrà applicata nel caso di annullamento a seguito di malattia o infortunio che determinino ricovero ospedaliero di almeno una notte dell'assicurato o del compagno di viaggio, oppure a seguito di decesso; in tutti gli altri casi eventuali risarcimenti avverranno previa deduzione di uno **scoperto del 20%** dell'importo indennizzabile.

D. COMPORTAMENTO IN CASO DI SINISTRO: Nel caso si verifichi un evento tra quelli previsti che renda impossibile la partecipazione al viaggio, l'Assicurato, pena la decadenza al diritto al rimborso, dovrà osservare obblighi, modalità, tempi e adempimenti indicate nella tessera consegnata.

ASSISTENZA (estrema sintesi)

- centrale operativa in funzione 24 ore su 24
- consulto medico
- segnalazione di un medico specialista invio di medicinali urgenti

- rientro sanitario
- rientro della salma
- spese supplementari di soggiorno e rientro del convalescente
- viaggio di un familiare, rientro anticipato dell'Assicurato
- interpretare a disposizione all'estero (fino a Euro 500,00)
- difesa legale (anticipo cauzione fino a Euro 3.000,00)

SPESE MEDICHE (estrema sintesi)

- pagamento delle spese mediche, farmaceutiche, ospedaliere (fino a Euro 1.000,00 in Italia e Euro 10.000,00 all'estero).

ASSICURAZIONE BAGAGLIO (estrema sintesi)

- contro furto, rapina, scippo, incendio, danneggiamento o mancata riconsegna (fino a Euro 500,00).

Il dettaglio delle prestazioni d'Assistenza, qui descritte in sintesi, è indicato nella speciale tessera che verrà consegnata con i documenti di viaggio. L'estratto delle polizze di Annullamento viene qui riportato per rendere note le condizioni di assicurazione sin dal momento dell'iscrizione. In ogni caso faranno fede gli originali dei contratti/polizze depositati presso gli uffici della Contraente.

CONDIZIONI GENERALI E NORME COMUNI:

- GLOSSARIO
- CONDIZIONI GENERALI DI ASSICURAZIONE
- ESCLUSIONI COMUNI A TUTTE LE SEZIONI
- INFORMAZIONI RELATIVE ALL'IMPRESA
- INFORMAZIONI RELATIVE AL CONTRATTO
- INFORMATIVA AL CLIENTE SULL'USO DEI DATI E DIRITTI

Vedere testo integrale sul sito www.arcadiaviaggi.it

Raccomandiamo di verificare tutte le condizioni assicurative nel dettaglio, in particolare obblighi, modalità, tempi e adempimenti da osservare in caso di sinistro nella speciale tessera che verrà consegnata con i documenti di viaggio oppure sul sito www.arcadiaviaggi.it

POLIZZA INTEGRATIVA FACOLTATIVA

I clienti hanno facoltà di stipulare una polizza integrativa, valida se confermata contestualmente alla prenotazione del viaggio.

ANNULLAMENTO ALL-RISK:

- estensione massima annullamento (Euro 3.000 a persona, Euro 10.000 per evento)
- estensione a qualsiasi evento esterno documentabile, compresa quarantena Covid (fino al giorno della partenza)

RIMBORSO QUOTA PER INTERRUZIONE VIAGGIO

RIMBORSO QUOTA PER INTERRUZIONE VIAGGIO - SPECIALE COVID AUTO FAMILIARI A CASA CASA

PRECISAZIONE: Le garanzie sono state qui riportate in sintesi al solo valore e scopo informativo. In tutti i casi faranno fede gli originali del Contratto/Polizza di assicurazione depositato presso gli uffici della Contraente.



Visita e scopri il nostro nuovo sito web

www.arcadiaviaggi.it

Oltre 4.500 hotel e resort in tutta Italia

VISIT **EMILIA**
ROMAGNA

 @arcadiatouoperator

Organizzazione tecnica: Arcadia Tour Operator

Testi e immagini: Arcadia Tour Operator

Stampa: Mediagraf SpA

Riproduzione vietata.